HET LOKALE NIEUWSBLAD De Ronde Venen e.o. 9 juni 2021

Nieuwe Meerbode.NL

12
IVN: Trekvogels

13
IVI pagina

16
Opgepast: Louche ontstoppingsbedrijven

REGIO MEDIA GROEP

Amendement RVB: De Ronde Venen Windturbine vrij?

De Ronde Venen - Sinds de energietransitie hoog op de agenda staat schieten windturbineparken als paddenstoelen de grond uit. Zo zijn er in de Veenkolonieen, De Wieringermeer , De Noordoostpolder en Oostelijk en Zuidelijk Flevoland grote aantallen windturbines die het gezicht bepalen. Pogingen om in Amsterdam een groot aantal Windturbines in het IJ-gebied te plaatsen stuitte op enorme weerstand. Dit Amsterdamse protest wist het nieuws te halen, zeker ook omdat in Amsterdam de GroenLinks wethouder bleef volhouden dat die windturbines er moesten komen. Uiteindelijk haalde ze bakzeil. Intussen zijn er 11 gemeenten die volledig afzien van windturbines, waarvan 3 in Utrecht.

Verzet in De Ronde Venen groeit
In de Ronde Venen is het verzet tegen windturbines ook relatief laat op gang gekomen. De eerste actiegroep die naar voren trad wilde het Gein gebied vrijwaren van windturbines. Niet lang daarna kreeg deze actiegroep "Stop Windturbines Het Gein" medestanders namelijk "Red de Plassen" en "Red het Angstellandschap". Samen vertegenwoordigen zij naar verluid ruim 14.000 inwoners uit onze gemeente. Allemaal tegen windturbines.
Tijdens de inspraakavonden zijn er ruim 180 inwoners aan het woord geweest, waarvan het overgrote merendeel tegen windturbines.
Op 9 juni is er de politieke commissie gevolgd door de raad op 30 juni. Daar beslist de raad of en waar windturbines komen. Wat de fractie van Ronde Venen Belang betreft komen er geen windturbines. Zij dienen hiervoor een amendement in, waarover elders meer in deze krant.

Kadernota: bezuinigingen en versobering voorzieningen

De Ronde Venen - Over de financiële positie en perspectieven van de gemeente De Ronde Venen is iedereen het wel eens. Die zijn ronduit zorgelijk. Afgelopen week vergaderde de gemeenteraad twee avonden lang over de beleidsplannen van de gemeente en wat de uitvoering van die plannen mag kosten. De hoofdlijnen staan in de Kadernota 2022-2025. De ambities van de gemeente moeten worden bijgesteld. Er is nauwelijks ruimte voor nieuwe beleidsplannen. De inkomsten staan onder druk. Zo moet er fors bezuinigd worden op de kosten van het ambtelijk apparaat. Of dat gaat lukken, is allerminst zeker. De gemeente lijkt niet te ontkomen aan het versoberen van allerlei maatschappelijke voorzieningen. De inwoners zullen dat gaan merken.

Verkiezingen in 2022
Aan het eind van dit kalenderjaar zal tijdens de behandeling van de begroting 2022 duidelijk moeten worden hoeveel de lokale belastingen zullen gaan stijgen. Met de verkiezingen voor de gemeenteraad van begin volgend jaar voor ogen, is dat een sombere boodschap voor de kiezers. Los daarvan kent iedereen de weinig hoopgevende vooruitzichten in het hele land als het gaat om het bouwen van betaalbare woningen voor diverse doelgroepen. Op diverse onderdelen van het gemeentelijk beleid kwam de problematiek van de woningbouw ter sprake tijdens de behandeling van de Kadernota in de gemeenteraad.

Instrumentenkoffer vullen
Namens de fractie CU-SGP diende Wim Stam, samen met RVB en het CDA, een motie in om alle mogelijke hulpmiddelen in te zetten om bestaande procedures beter te benutten. Het gebruik van een goedgevulde 'instrumentenkoffer' zou kunnen helpen om nieuwe en bestaande betaalbare woningen zo goed mogelijk en sneller te benutten voor de doelgroepen. In de motie wordt vastgesteld dat het nog steeds bijzonder moeilijk is voor starters in onze gemeente om een woning te vinden. Zo zijn er starters die op grond van hun inkomen niet in aanmerking komen voor sociale huur, voor starters zonder hoog inkomen zijn al jarenlang amper betaalbare huurwoningen beschikbaar.
Vervolg elders in dit blad.

Klanten Jumbo Wilnis doneren voor de voedselbank

Wilnis - Jumbo Wilnis start op zaterdag 12 juni een slimme winkelactie voor Voedselbank De Ronde Venen. In plaats van actie voeren op één dag waarbij alle gedoneerde producten worden verzameld en dan heen en weer moeten worden gesleept, kiest men nu voor een 'simpele actie'. Het werkt als volgt. De klant geeft bij de kassa aan welk bedrag hij of zij wil doneren. Op basis van het opgehaalde bedrag bestelt Jumbo Wilnis voor Voedselbank De Ronde Venen de gewenste producten voor de voedselboxen. Op deze manier worden veel contactmomenten gemeden, maar kunnen de winkelacties wel doorgaan! Jumbo manager Djordy Dijkman: "Het kwam tot mij dat voedselbanken landelijk momenteel onder druk staan met tekorten aan voedselpakketten. Om deze reden voelde ik mij verplicht om als Jumbo een steentje bij te dragen en te overleggen met de Voedselbank De Ronde Venen hoe we de winkelactie aanpak konden aanpassen. Naast de winkelactie op 12 juni plaatsen we vanaf die dag ook een donatiekar na de kassa. Hier kunnen klanten dan jaarrond houdbare producten doneren." Voedselbank secretaris Arie van Bergen: "De winkelacties die we normaal hielden liggen al stil vanaf de eerste lockdown in 2020. Er zijn namelijk veel vrijwilligers voor nodig en dat brengt contactrisico met zich mee. Dankzij deze slimme aanpak kunnen we weer producten inzamelen onder het winkelpubliek en wie weet bevalt het zo goed dat we besluiten om op deze wijze verder te gaan met onze winkelacties. We hopen op een mooi resultaat door deze aanpak".

Nieuwe **Meerbode.**

VERSCHIJNT WOENSDAG

DE RONDE VENEN, MIJDRECHT, WILNIS, AMSTELHOEK, DE HOEF, VINKEVEEN, WAVERVEEN

UITHOORN, DE KWAKEL, NES A/D AMSTEL

Postadres
Midrethstraat 9
3641 CB Mijdrecht
Tel. 0297-581698

Aanleveren van advertentie
Dinsdag voor 10.00 uur
verkoopmijdrecht@meerbode.nl of
verkoopuithoorn@meerbode.nl

Advertentieverkoop
Nel van der Pol
Mobiel 06-53847419

Advertentie-tarieven:
op aanvraag

Aanleveren van kopij
Maandag voor 15.00 uur
redactiemijdrecht@meerbode.nl of
redactieuithoorn@meerbode.nl
Maximum aantal woorden: 300

Redactie
Nel van der Pol
Mobiel 06-53847419

Kabalen
Opgave gratis advertenties
voor www.meerbode.nl/
kabalen-opgeven/

Druk
Janssen/Pers Rotatiedruk

Verspreiding en bezorgklachten
www.verspreidnet.nl
Tel. 0251-674433

Centrale administratie
Visserstraat 10
1431 GJ Aalsmeer
Tel. 0297-341900

Uitgave van
GOUW Uitgevers B.V.
Haarlem-Aalsmeer-Mijdrecht
Onderdeel van
Regio Media Groep B.V.

133e jaargang

Oplage: 31.650

Ingezonden brieven
Uw brief van max. 300 woorden, dient ondertekend te zijn en voorzien van naam, adres, telefoonnummer en/of e-mailadres. Anoniem ingezonden brieven worden niet in behandeling genomen. De redactie behoudt zich het recht te weigeren dan wel te redigeren.

Let op
Nadrukkelijk maken wij u er op attent, dat door ons in deze krant geproduceerd advertentie-, foto-, en/of tekstmateriaal niet beschikbaar wordt gesteld aan derden. Dus ook niet per e-mail, fotokopie of anderszins zonder uitdrukkelijke, schriftelijke toestemming van de uitgever!

Privacy
Zie onze privacyverklaring op www.meerbode.nl/privacy

Milieu
Onze krant wordt volledig gedrukt op FSC-Mix papier van verantwoorde herkomst.

WWW.MEERBODE.NL

Wegens succes nieuwe datum afvallen in groepsverband!

Regio - De cursus die 17 juni van start gaat zat in een mum van tijd vol. Daarom start Slimness 23 juni een nieuwe cursus! 5 woensdagen van 19:00 tot 20:30 bespreken we alles over afvallen, gezond eten, etiketten lezen en hoe kunnen we meer bewegen? De laatste bijeenkomst is 21 juli. De groep bestaat uit maximaal 10 personen. Ieder heeft zijn eigen desk zo kan iedereen voldoende afstand houden volgens de richtlijnen van het RIVM. We werken met het nieuwe boek: Afvallen zonder poespas! Alle ervaringen (inmiddels bijna 11 jaar) met betrekking tot afvallen, stilstaan en opgeven zijn gebundeld in dit boek. Dit boek leert je stap voor stap de juiste gezonde keuzes maken. En staan er ruim 30 slanke, héérlijke en vooral makkelijke recepten in. Dit boek is inclusief wanneer je meedoet met de cursus afvallen in groepsverband of kiest voor het individuele traject. Zie tarieven op de website.

Deze cursus wordt door meerdere zorgverzekeraars vergoed. De resultaten in een groep zijn vaak hoger, doordat deelnemers elkaar extra motiveren. Wie vragen heeft, een gratis intake in wil plannen of zich nu meteen wil opgeven voor de cursus afvallen in groepsverband kan de website slimness.nl bezoeken.

Het Amstel Blazers Collectief maakt weer muziek

Regio - Na bijna een halfjaar stilte konden de leden van het Amstel Blazers Collectief (ABC) niet wachten om samen te spelen. Afgelopen week zijn de repetities weer hervat. Het orkest zit in een spannende periode, want de dirigent was tijdens de lockdown gestopt. Daarom is het nu tijd om een nieuwe dirigent aan te stellen. De komende tijd zullen er proefdirecties worden gehouden.

Optredens
Daarnaast kijken de leden al enthousiast uit naar mogelijke optredens na de zomervakantie. Heeft u een gelegenheid in het vooruitzicht waarbij u live muziek wilt? Het ABC kan ook in kleine formaties voor muzikale begeleiding van uw feest zorgen. Voor boekingen kunt u contact opnemen met het bestuur, abcuithoorn@gmail.com.

Nieuwe leden
Het ABC kan nog een aantal muzikanten gebruiken. Het zoekt met name mensen die trompet, trombone, klarinet, altsaxofoon, fagot of hobo kunnen spelen. Daarnaast zijn een drummer en een percussionist van harte welkom! Lijkt het u leuk om mee te doen met deze gezellige club? Dan kunt u tot de zomervakantie vrijblijvend deelnemen aan de repetities op maandagavond in Uithoorn. Daarna besluit u of u na de zomer lid wilt worden. Meld u zich aan via de mail: abcuithoorn@gmail.com, dan krijgt u nadere informatie en zorgt het ABC voor bladmuziek.

HISTORISCHE VERENIGING
De Proosdijlanden

“Ik was zo kwaad dat ik mijn auto meteen verkocht heb”

In de juni-editie van de Proosdijkroniek, het kwartaalblad van HV De Proosdijlanden, krijgt de lezer weer een breed scala aan historisch interessante artikelen over onze regio voorgeschoteld.

“Vooral op de fiets”
Zo ging Piet van Buul in gesprek met Harmen Hoogenhout. Harmen zat in tal van besturen en hij verdiepte zich in de historie van zijn omgeving. Hij werd een autoriteit op het gebied van de Abcouder en Baambrugse geschiedenis. Harmen verplaatst zich vooral op de fiets, na een vervelende ervaring tijdens een autoritje. Frans van Seumeren startte op 16 januari 1922 de Teerunie op. Om onafhankelijker te kunnen opereren wilde Van Seumeren liefst eigen tankschepen. Chris Woerden vertelt over de rederijen van Frans van Seumeren.

“Burgemeester Elsen onder de vuilniszakken!”
Deze keer beschrijft Arie Bloed de kwestie om in 1970 de reinigingsrechten via de huisvuilzakken te gaan innen. Een actueel geschiedenisverhaal. Arbeidsmigranten zijn van alle tijden. Al sinds halverwege de zeventiende eeuw zien we dat arbeiders uit andere landen naar Holland trekken om daar werk te zoeken. Over een aantal van hen vertellen nazaten uit de familie Schockman. Dat genealogie een veel beoefende hobby is, bewijst ook de in Uithoorn geboren en met een Mijdrechtse getrouwde Pim Wentink. Hij vertelt over zijn zoektochten in de familiearchieven. In deze editie van de Proosdijkroniek ook een stukje over genealogische software. Met dit artikel geeft Hans Snaterse voorbeelden van wat er hierin allemaal mogelijk is. Dit alles aangevuld met artikelen over de geschiedenis van een kinderdagverblijf in Wilnis, een vervolg van de beschrijvingen van de achttiende-eeuwse Geheymschrijver, de eigenaarsgeschiedenis van de Jeannette’s hoeve in Baambrugge en het Rondeveense zomerprogramma van de Natuurvriendengroep Utrecht uit 1936. En natuurlijk een vooruitblik naar het in oktober te verschijnen boek: ‘Waverveen: van boeren, burgers en buitenlui’. Zoals altijd is de Proosdijkroniek fraai opgemaakt en rijk geïllustreerd met tientallen foto’s.

Historische Vereniging De Proosdijlanden, Croonstadtlaan 4a, 3641 AL Mijdrecht. Aanmelden als lid kan o.a. door een mail te sturen aan administratie@proosdijlanden.nl, met vermelding van naam, adres, postcode en woonplaats, telefoonnummer en emailadres.

Stichting Oude Hollandse Waterlinie

Regio - Zaterdag werd in Gorinchem het startsein gegeven in aanloop naar de Vestingdriehoekdagen in mei 2022. Het historische stripboek Het Waterwapen, over de Oude Hollandse Waterlinie, is hier officieel gelanceerd. Gedeputeerde Willy de Zoete nam het stripboek in ontvangst. De Vestingdriehoek is een samenwerkingsverband tussen Gorinchem, Woudrichem, Zaltbommel, Fort Vuren en Slot Loevestein. De Vestingdriehoekdagen zouden oorspronkelijk dit jaar plaatsvinden, tien jaar na de eerste succesvolle editie. Door corona is het evenement echter verschoven naar mei volgend jaar. Toch wilde de organisatie het niet stilletjes voorbij laten gaan. Daarom is er gekozen voor een kleinschalige kick-off. Wandelen, fietsen en varen in de unieke Vestingdriehoek staan centraal. Bij diverse horecabedrijven was een Vestingdriehoek ontbijt to go verkrijgbaar. Als winactie werden bij iedere deelnemend bedrijf de eerste 10 ontbijtjes gratis weggegeven.
Ook de verschillende bestuurders zijn deze dag goed begonnen met een ontbijt to go. Het gezelschap heeft aansluitend een stukje van het Waterlinieommetje Gorinchem gewandeld. Waterlinieommetjes zijn korte wandelroutes door de vestingsteden van de Oude Hollandse Waterlinie. Je wandelt langs locaties waar deze spannende historie nog altijd op vele plekken zichtbaar is. Zo ook in Gorinchem. Bij aankomst in de Lingehaven heeft Arjen Rijsdijk het stripboek Het Waterwapen overhandigd aan de gedeputeerde. Arjen is één van de grondleggers van het stripboek en medeverantwoordelijk voor de realisatie. Het stripboek gaat over het Rampjaar 1672 en is gemaakt ter gelegenheid van het 350-jarig jubileum van de Oude Hollandse Waterlinie dat volgend jaar gevierd zal worden. Voor meer informatie over het stripboek verwijzen we naar de website oudehollandsewaterlinie.nl

foto Ferry Verheij

HET RECHTHUIS

Hotel-restaurant
Het Rechthuis
aan den Amstel

LET OP! LET OP! LET OP!

Onze openingstijden zijn gewijzigd:

dinsdag t/m zondag van 11.00-22.00 uur

Maandag is ons restaurant gesloten

Ook serveren wij weer een

3-gangen keuzemenu

van € 36,50 p.p.

Zie onze website voor onze heerlijke gerechten

U kunt onze gerechten nog steeds bij ons afhalen tussen 17.00 uur en 20.00 uur, bezorgen doen wij alleen nog IDM

BORRELPLANKEN

BORRELPLANK RECHTHUIS € 21,50
GAMBA'S, NACHO'S, BITTERBALLEN, RAUWE HAM, CARPACCIO, BROOD AIOLI

BORRELPLANK AAN DE AMSTEL € 21,50
VITELLO TONATO, BITTERBALLEN, KIPSPIESJES, SPINATA ROMANA, KAASSTENGELS MET RAUWE HAM, BROOD AIOLI

BORRELPLANK VIS € 21,50
GAMBA'S, GEROOKTE ZALM, HARING, CALAMARIS, GEFRITUURDE KABELJAUW, BROOD AIOLI

BORRELPLANK VEGA € 19,50
OLIJVEN, DIVERSE KAZEN, CRUDITE MET DIPSAUS, GROENTE KROKETJES, BRUSCHETTA, BROOD AIOLI

Hotel- Restaurant

Het Rechthuis aan den Amstel

Schans 29-32
1421 BB Uithoorn
0297-561-380
info@hetrechthuis.nl
www.hetrechthuis.nl

Geld uit overwaarde van huis halen

Geld uit de Stenen

HOOFDDORP Heeft u de eigen woning afbetaald, of nog slechts een lage hypotheek, en wilt u meer te besteden hebben? Dan heeft Geld uit de Stenen wellicht de oplossing voor u. Door de overwaarde in uw woning heeft u wel voldoende vermogen, alleen zit dat nog vast in de stenen. Een deel van dat geld kunt u uit de stenen halen en naar eigen inzicht besteden. Het kan in één keer opgenomen worden, maar ook in termijnen of op afroep.

Hypotheekadviseur Cor Ebbeling.

Hypotheekadviseur Cor Ebbeling van het Hoofddorpse adviesbureau Geld uit de Stenen: "Het is een ideale mogelijkheid voor mensen van 57 jaar of ouder zonder hypotheek of met een lage hypotheek en die hun pensioeninkomen willen aanvullen. Of voor mensen die een grote reis willen maken, camper of plezierjacht willen kopen. Ik heb ook klanten die hun kinderen of kleinkinderen geld willen schenken of willen helpen met het kopen van een huis of lagere hypotheeklasten. Er zijn legio redenen om geld uit de stenen van je huis te willen halen."

MAATWERK Geld uit de Stenen biedt twaalf verschillende oplossingen. Welke voor uw specifieke situatie het meest geschikt is, hangt af van onder meer uw leeftijd, woningwaarde en eventueel nog openstaande hypotheek. Cor: "Ik bied maatwerkadvies. Aan de hand van een stappenplan doorlopen we alle opties en mogelijkheden. Samen werken we zo toe naar het voor de klant meest geschikte financiële product. We staan ook stil bij bijvoorbeeld de effecten van een mogelijke toekomstige verhuizing naar een andere koop- of huurwoning. Of bij de vraag wat de gevolgen zijn voor de langstlevende partner, kinderen of andere erfgenamen in geval van overlijden."

OPEET- OF VERZILVERHYPOTHEEK Er is keuze uit risicovrije producten, hypotheken zonder maandlasten, grondverkoop en nog veel meer. Cor: "Uit alle varianten is de opeet- of verzilver- of overwaardehypotheek de meest toegepaste. Die is mogelijk als de klant in de huidige woning wil blijven wonen, maar ook als er op korte of lange termijn wordt verhuisd. Het is een product waarbij instappen bij 70, 85 of 93 jaar ook heel goed mogelijk is!" De verzilver of overwaardehypotheken worden aangeboden door een beperkt aantal Nederlandse banken. Geld uit de Stenen maakt voor u een vergelijking van de mogelijkheden, de voor- en nadelen van deze banken en de beschikbare alternatieven.

Neem contact op met Cor Ebbeling voor een gratis gesprek: 06 – 11 16 26 34. Meer informatie: gelduitdestenen.nl.

Bedroefd om de grote leegte die ze achterlaat, maar dankbaar voor de gelukkige jaren, is tot ons groot verdriet door een noodlottig ongeval overleden mijn lieve vrouw, onze geweldige (schoon)moeder, en fantastische dochter

Annemieke Vriend

22 maart 1963 Wognum — 2 juni 2021 Abcoude

Arno
Luuk en Nathaly
Noud en Kristel
Juul

Gré en Theo

Correspondentieadres:
Arno Schartman
Fermoor 17
1423 EC Uithoorn

U kunt een persoonlijk bericht of mooie herinnering voor de familie achterlaten op
https://condoleren-online.nl/annemiekevriend

De crematie heeft in besloten kring plaatsgevonden.

Het plotselinge overlijden van Annemieke heeft ons diep geraakt. Annemieke hoorde bij Arno en bij ons. We zullen haar ontzettend missen.

We wensen Arno, Luuk & Nathaly, Noud & Kristel, Juul, familie Vriend en iedereen die van haar hield heel veel sterkte.

Familie Schartman

Onze lieve en enthousiaste collega

Annemieke Vriend

is op 2 juni bij een ongeluk omgekomen.
We zijn geschokt, intens verdrietig en voelen mee met familie, vrienden en kennissen.

Annemieke heeft de laatste jaren veel betekend voor het verduurzamen van onze woningen. Ze was de vriendelijke en betrouwbare gesprekspartner voor onze bewoners. Ook voor hen is het een gemis.

Namens alle medewerkers van Eigen Haard,
Vera Luijendijk & Bert Halm

" Het is goed zo "

Verdrietig maar dankbaar voor alle mooie jaren die we samen hadden, geef ik u kennis van het overlijden van mijn echtgenoot en maatje

Ferdinand Vree

* Haarlem, 7 november 1930 — † Amsterdam, 29 mei 2021

Els Vree - Wouters

Het afscheid heeft in besloten kring plaatsgevonden.

Correspondentieadres:
Lavendel Uitvaartbegeleiding
T.a.v. mevrouw E. Vree - Wouters
M.A. Reinaldaweg 51, 3461 CD Linschoten

Jolanda Dirksen Uitvaartverzorging

Met respect voor uw persoonlijke wensen
Volledig begeleid door een persoon

U kunt mij 24 uur per dag bereiken 0297-594345 / 06-26242126

www.jolandadirksenuitvaartverzorging.nl

"Huil niet omdat ik er niet meer ben,
maar glimlach omdat ik er was"

"Ik zal diep moeten gaan maar ik red het heus wel"

Daar was hij van overtuigd maar het is hem niet gegeven want vannacht is Hans overleden,

Mijn lieve man, onze zorgzame vader en trotse opa.

Johannes Anthonius ten Brink
Hans

* 18 oktober 1946 — † 5 juni 2021

Helly

Natasja & John
Dylan & Kelly
Giovanni & Iris

Marcha & Willem
Mitch
Jason

Correspondentieadres:
Natasja Treur - ten Brink
Bevelanderhof 31
2461 BV Ter Aar

De crematieplechtigheid waarin we afscheid van Hans nemen vindt in besloten kring plaats op donderdag 10 juni om 10.00 uur.

U kunt de crematieplechtigheid via de livestream volgen: https://pci-webcast.nl ;
Plechtigheid ID: 141220 Wachtwoord: 89c4ff164609

Hans heeft aangegeven i.p.v. bloemen een gift aan de KWF zeer op prijs te stellen.
KWF reknr: NL92INGB 0000 012817 o.v.v. uitvaart J.A. ten Brink

Hans is thuis, geen bezoek aan huis.

Voor uw blijk van medeleven tijdens de ziekte en na het overlijden van onze zus, schoonzus en tante

Maria van den Broek

betuigen wij u onze welgemeende dank.

Uit aller naam:
C. van den Broek

Woerdense Verlaat, juni 2021

De strijd heb je nimmer opgegeven
zelfs toen het einde werd verwacht
je bleef geloven in het leven
vol liefde, zorg en levenskracht.

Intens verdrietig nemen wij afscheid van mijn lieve vrouw, dochter, moeder, schoonmoeder en oma.

Geertje
Schwegler - Schellingerhout

Greet

Uithoorn, 3 oktober 1951 — Wilnis, 5 juni 2021

Johan

Daniëlle en Raoul
Noah
Senna

Wagenmaker 115
3648 KW Wilnis

Gezien de huidige maatregelen nemen wij in besloten kring afscheid van Greet op donderdag 10 juni.

Na een prachtig, vol en rijk leven is

Gerrie Elisabeth Stevenhagen

in harmonie overgegaan.

Een bijzondere, kleurrijke en inspirerende vrouw vol levensenergie met een groot hart voor de medemens.

2 april 1951 te Amsterdam — 7 juni 2021 te Vleuten

Frank de Vries
Steven, Annieke, Nora, Mesam
Hester, Teun, Frits, Jhana
Masha, Sheldon

Er is gelegenheid om afscheid te nemen van Gerrie bij haar thuis, graag binnenkomen aan tuinzijde.

Woensdag 9 juni 14.00 - 15.30 & 19.00 - 20.30 uur.
Donderdag 10 juni 14.00 - 15.30 & 19.00 - 20.30 uur.

Prof. Titus Brandsmalaan 20, 3451 ZX Vleuten

Condoleances kunnen ook via de post of online worden achtergelaten:
https://uitvaartzorg-eefje.nl/condoleanceregister

---

mee leven

Rob van de Velde
Uitvaartverzorging met alle begrip

Tel. 0297-583448 Vinkeveen
Tel. 0294-293063 Baambrugge
Voorbancken 3 • 3645 GV Vinkeveen
info@robvandevelde.nl
www.robvandevelde.nl

Familieberichten

OOK ONLINE

Met verdriet geven wij u kennis dat na een langdurige ziekte van ons is heengegaan mijn lieve man, onze papa, trotse opa, broer en paps

Gerardus Cornelis van Zwieten

Gerrit

* Mijdrecht, 27 augustus 1947 † Mijdrecht, 3 juni 2021

Alida
Nancy en Remco
Joey en Foofur 🐾
Jim
Cor
Maricia en Peter
Leonie en Dave
Ricardo

Correspondentieadres:
Pr. Wilhelminalaan 13, 3641 EK Mijdrecht

De afscheidsdienst wordt gehouden op donderdag 10 juni om 14.00 uur in de H. Johannes de Doperkerk, Driehuisplein 2, 3641 BZ Mijdrecht, aansluitend zal de begrafenis plaatsvinden.

Voorafgaand is er gelegenheid om vanaf 13.30 uur afscheid te nemen.

Met groot respect gaat onze dank uit naar het personeel van het Zonnehuis, Majella, afdeling het Puttertje.

Marja Roeleveld

Lieve schat
Dank je wel voor
alle mooie momenten
in ons leven samen.

Dick

One minute you're here
Next minute you're gone
The Boss

Bij deze wil ik iedereen bedanken voor de belangstelling, aanwezigheid, gesprekken, de liefde en de warmte die ik heb mogen ervaren bij dit verlies.

partner Dick

"Het gaat jullie allemaal goed, groeten en veel liefs."

Marja

Carpe Diem

Wij danken iedereen voor de overweldigende hoeveelheid belangstelling, mooie woorden, prachtige bloemen, fijne brieven en kaarten die wij mochten ontvangen na het overlijden van onze lieve dochter, zus, schoonzus en tante

Ellie den Boer

De leegte blijft nog moeilijk te aanvaarden, maar zoveel betrokkenheid verzacht het verdriet en vergroot de moed om verder te gaan.

Ad en Corrie

Arjan

Renco en Erica
Deborah
Nick

Vinkeveen, juni 2021

DUO plant
IMPORT EXPORT

Het adres voor al uw bloemwerk, boeketten, rouwarrangementen, bruidswerk en abonnementen, zowel zakelijk als privé.

Kijk voor meer info op duoplant.nl

Day to Day
UITVAARTBEGELEIDING

Danielle Dijkstra

Begeleiding vanaf de dag van overlijden. Volledige aandacht, goed advies, professionele betrokkenheid en alle tijd.

Samen met u bespreken we wat er van dag tot dag nodig is om het afscheid van een geliefd persoon tot een waardevolle herinnering te maken.

Daisy Helmig

Day to Day beschikt over een eigen afscheidsruimte in Uithoorn. In onze 24-uurs kamer kunt u op de dagen voor de uitvaart op elk gewenst moment terecht om tijd door te brengen met uw dierbare.

24/7 direct contact: 0297 - 89 30 73 | info@daytodayuitvaart.nl | daytodayuitvaart.nl

Wanneer er iemand overlijdt staat de wereld even stil voor de nabestaanden. Het verdriet is intens, maar in korte tijd moet er ontzettend veel geregeld en georganiseerd worden. U wilt graag op een persoonlijke manier afscheid nemen van uw dierbare. Een uitvaart die past bij de overledene én de nabestaanden.

Uitvaartcentrum Finnema verzorgt met aandacht en respect de uitvaart. Voor kostbare momenten rondom de uitvaart, maar ook als een troostvolle herinnering. Het ervaren team van Uitvaartcentrum Finnema staat dag en nacht klaar om u zoveel mogelijk te ondersteunen en adviseren bij alle belangrijke beslissingen die u moet nemen rondom een begrafenis of crematie. Zij werken persoonlijk, respectvol en in stijl. Zo kunt u in alle rust rouwen en afscheid nemen van uw dierbare.

UF Uitvaartcentrum Finnema

Directe hulp na overlijden:
0297 325 865
(dag en nacht bereikbaar)

Uitvaartcentrum Finnema
Zwarteweg 108, 1431 VM Aalsmeer

Aula/Uitvaartcentrum De Ronde Venen
Ringdijk 4, 3648 EB Wilnis

www.uitvaartcentrumfinnema.nl

Kadernota: bezuinigingen en versobering voorzieningen

Vervolg van de voorpagina

Naast het niet kunnen vinden van een huurwoning is het kopen van een eigen woning voor starters eveneens bijna onmogelijk. Het inkomen van veel starters is daar te laag voor, gelet de sterk gestegen huizenprijzen en de problematiek om in aanmerking te komen voor een passende hypotheek. Veel starters vallen bij de zoektocht naar een woning tussen wal en schip, tenzij ze met passende instrumenten meer en beter ondersteund worden. Er gebeurt al veel in de uitvoering van het gemeentelijk beleid, zoals vastgelegd in de gemeentelijke Woonvisie, merkte wethouder Rein op, maar hij kon zich goed vinden in de strekking van de motie.

Slaagkans vergroten
Die roept het college van burgemeester en wethouders uitdrukkelijk op om in de wijde regio te kijken naar de 'instrumenten' die elders gebruikt worden en die kunnen leiden tot een grotere slaagkans. Tijdens de stemming in de besluitnemende vergadering is de door CU-SGP, RVB en CDA ingediende motie door alle partijen gesteund.

100.000 euro extra
Het college van burgemeester en wethouders benadrukt in de Kadernota het belang van formatie-uitbreiding op het gebied van de ruimtelijke ordening. Voor de functie van een extra projectleider zou jaarlijks 100.000 euro toegevoegd moeten worden aan de uitgaven voor het ambtelijk apparaat. Volgens de VVD en Ronde Venen Belang zou dat een verkeerd signaal zijn. Beide fracties wilden met een amendement het college dwingen dat extra geld niet uit te geven. De onderbouwing van VVD en RVB was dat de kosten van het ambtelijk apparaat juist verlaagd zouden moeten worden.

Pieter Kroon PvdA-GL: Voorstel meer sociale woningbouw per nieuw project haalde het niet

Yvonne van den Heerik RVB: Kosten van personeel moeten juist naar beneden

Minder uitgaven elders
Volgens VVD-fractievoorzitter Bart Richter en Yvonne van den Heerik (RVB) zou de financiële ruimte om een projectleider aan te stellen gevonden moeten worden door "effectief en efficiënt organiseren" in de bestaande formatie. Richter: "Het is dubbelzinnig als je op voorhand om uitbreiding van formatie vraagt, terwijl je een taakstelling nastreeft." Kortom, beide fracties wilden geen extra geld beschikbaar stellen.

Wel of geen plannen?
Namens D66 wilde Eelco Doorn van wethouder Rein Kroon de toezegging dat prioriteit gegeven zou worden aan de uitvoering van plannen voor tijdelijke woningbouw bij het Veenweidebad. Wethouder Kroon ging daar niet op in. Jan Rouwenhorst (CDA) stelde dat er momenteel helemaal geen sprake is van een concreet uitgewerkt plan dat bij de gemeente ligt. Hij wees op het belang om de uitvoering van projecten in goede banen te leiden, van ontwikkelfase tot realisatie. Daarbij wees hij op risico's bij het ontbreken van een goede projectleiding. Als voorbeeld noemde hij de plek van twee woontorens vlak langs de doorgaande weg naast de toegang tot de nieuwwoonwijk 'De Maricken'.

Vier speciale locaties
Wethouder Kroon benadrukte het belang van extra capaciteit voor ruimtelijke projectleiding. Die zou nodig zijn om de gemeentelijke ambities op het gebied van wonen te realiseren.
Om woningbouwlocaties te ontwikkelen is budget nodig voor haalbaarheidsstudies binnen ruimtelijke verkenningen en visies. "Het is een transparante manier. We moeten dit niet doen via tijdelijke inhuur en die kosten opnemen in de grondexploitaties van projecten.
Dat kost uiteindelijk meer geld dan ons lief is." Als portefeuillehouder meldde Rein Kroon vier locaties die speciale aandacht moeten krijgen.

Bart Richter VVD: Eerst nee extra projectleider, uiteindelijk toch akkoord

Wethouder Rein Kroon: extra projectleider is hard nodig om nieuwe bouwprojecten sneller te realiseren

Amendement ingetrokken
In Abcoude gaat het om de zogeheten 'BON-gronden'. Die liggen niet binnen het gebied waar woningbouw is toegestaan, maar dat zou de gemeente wel graag willen. In Mijdrecht gaat het om woningbouw voor starters op de plek van de voormalige 'Twistvliedschool' en het plan voor woningbouw nabij het kassengebied rond het Tuinderlaantje. Verder noemde Kroon de ontwikkeling van het nieuwe bedrijventerrein. "Het gaat allemaal om posities, die we als gemeente in ons bezit hebben. Op termijn kunnen ontwikkelingen op die locaties onze algemene reserves versterken."
Vlak voor de besluitnemende vergadering trokken de fracties van de VVD en Ronde Venen hun gezamenlijke amendement tegen het beschikbaar stellen van extra financiën voor ruimtelijke projectleiding in.

Grotere instroom?
De fractie PvdA-Groen Links diende ter stemming een motie in om bij nieuwe woningbouwprojecten het segment sociale huurwoningen te verhogen van 30 procent naar 35 procent. Dat zou Volgens fractievoorzitter Pieter Kroon in lijn zijn met de wens van de provincie Utrecht. Het plan van PvdA-GroenLinks kreeg alleen de steun van de Senioren Partij. Andere fracties waren er niet van overtuigd dat het aannemen van het voorstel zou leiden tot de toewijzing van meer huurwoningen aan de eigen inwoners.
Die toewijzing van sociale huurwoningen is namelijk vastgelegd in een regionaal geldende huisvestingsverordening en kan leiden tot een grotere instroom van woningzoekenden, afkomstig van buiten de gemeente.

Inloophuis 't Anker weer open

Mijdrecht - Per 15 juni opent inloophuis 't Anker aan de Karekiet 49 weer zijn deuren voor mensen die 'geraakt' zijn door kanker!
Om de inmiddels bekende redenen was ook 't Anker per half oktober 2020 gedwongen te sluiten. In de maanden dat 't Anker dicht was, hebben de vrijwilligers van het inloophuis niet stilgezeten. In en om het gebouw De Trekvogel is doorgewerkt aan het onderhoud en op diverse manieren is geprobeerd contact te houden met gasten.
Nu de corona-omstandigheden zich gunstig ontwikkelen, m.n. door de vaccinaties, neemt het kabinet per 5 juni de derde stap in het landelijke openingsplan en kan er steeds meer, ook in de binnenruimtes. Inloophuis 't Anker is dan ook blij vanaf 15 juni weer gasten te gaan ontvangen. Voorlopig zijn er nog wel aangepaste openingstijden.
In juni is men welkom op de dinsdag- en donderdagochtenden van 10.00u tot 12.00u voor koffie, thee en iets lekkers en een praatje. In juli en augustus is 't Anker alleen op de dinsdagmorgen geopend.
Of en hoe het inloophuis in september weer 'gewoon' opengaat en welke activiteiten er dan aangeboden kunnen worden, is nu nog niet bekend.

Protocol
De veiligheidsrichtlijnen van het RIVM en de brancheorganisatie IPSO blijven leidend bij de heropening, ook al zullen de (meeste) aanwezigen hopelijk gevaccineerd zijn. Er is een protocol opgemaakt waarin diverse maatregelen staan. Op allerlei manieren probeert 't Anker een veilige ontmoetingsplek te zijn voor mensen die kanker hebben (gehad) en/of hun naasten. Gelukkig heeft het inloophuis een ruime huisvesting, zodat de anderhalve meter gewaarborgd kan worden. Ondanks alle vereiste maatregelen verwacht 't Anker een gezellige en uitnodigende plek te zijn.
Nieuwe gasten zijn natuurlijk ook van harte welkom. Meld je van tevoren telefonisch even aan. We kunnen je dan in alle rust ontvangen en in gesprek gaan (06-18 07 28 67 of 06-27 18 14 16). Op de site van 't Anker (www.inloophuishetanker.nl) of de Facebookpagina vind je meer informatie.

Help de bijen met de Bijentas van De Woudreus

De Ronde Venen - NME-centrum De Woudreus heeft voor alle kinderen in De Ronde Venen een bijentas samengesteld. Die gratis tas kan, zolang de voorraad strekt, op 16 juni tussen 9:00- en 17:00 opgehaald worden bij de Woudreus, Pieter Joostenlaan 28a in Wilnis. Let op! U moet de tas wel vóór 10 juni bestellen via www.dewoudreus.nl. Kijk bij 'activiteiten.'
In de tas zitten allerlei tips en materialen (als riet en stro) om insectenhotels te maken. Er zijn tegenwoordig namelijk veel te weinig plekken waar insecten, zoals de wilde bij, een nest kunnen maken. U helpt ze door samen met uw (klein)kinderen een insectenhotel in uw tuin te maken. In de tas zitten ook een zoekkaart van de meest voorkomende bijen en vlinders en zonnebloemzaad. Bijen zijn dol op zonnebloemen. Floortje van der Meer wilde vorig jaar, samen met kinderen, een bijenhotel realiseren in Vinkeveen, maar door corona kwam het er niet van. De subsidie die ze kreeg vanuit Groen doet Goed (een provinciale subsiside) zet ze nu in voor de financiering van de bijentas. Ze hoopt dat ook veel kinderen uit Vinkeveen de bijentas gaan bestellen.

SLIMNESS
Gewichtsconsulent & Bewegingscoach

AFVALLEN
IN GROEPSVERBAND

5-WEEKSE CURSUS €109,95 INCL. BOEK!
WEGENS GROOT SUCCES EXTRA CURSUS
VAN 23 JUNI T/M 21 JULI
Opgeven via de website www.slimness.nl

SLIMNESS is aangesloten bij de BGN.
Dit houdt in dat de kosten van deze cursus door meerdere zorgverzekeraars vergoed worden!

Bozenhoven 19 | Mijdrecht | info@slimness.nl | 06-10903050

Gewichtsconsulenten
www.slimness.nl
Bekend van rtl 4

Ben je een beginnend of gevorderd gitarist, dan ben je hier aan het juiste adres. Leer alle ins & outs van het gitaarspelen en ontdek het plezier van muziek maken.
WWW.GITAARSCHOOLUITHOORN.NL

BAKKER DE KRUIJF
AMBACHT EN SMAAK | SINDS 1939

Mijdrecht
De Passage 20 | 0297 256751

Vinkeveen
Plevierenlaan 29 | 0297 263984

Wilnis
Molmlaan 8 | 0297 256750

online:
bakkerdekruijf.nl
facebook.nl/bakkerdekruijf

*** Gevraagd:**
Oudijzer o.a. radiators,kachels, fietsen, accu's, hekken, metalen kasten, witgoed en div. metalen. Tel. 06-23955521

*** Gevraagd:**
Ben met pensioen en mijn hobby is aan fietsen knutselen, gooi uw oude of kapotte fiets niet weg ik kom hem graag ophalen. Tel. 06-26846071

Te koop:
Gazelle herenfiets type davos, in uitst. conditie, 8 versn. trommelremmen, framemt. 65 €300,-. Tel. 0297-288572

Gratis afhalen:
Handwerkbladen uit de jaren '80: Ariadne, Ariadne baby en peuter, Libelle Woonideeën en Libelle Baby 9 st. Tel. 06-43134064

Gezocht:
Leesclub i.o. zoekt enkele leden die interesse hebben in oosterse filosofie. Tel. 06-83840743

Te koop:
Bauknecht koel/vriescombinatie type kg 335 hg 186 cm x dp 58 cm x br 59 cm €80,-. Tel. 06-55503525

Te koop:
E-bike, merk Sparta accu in frame is 4 jr, rijdt ca. 50 km op accu., lekker fietsen, kl. zwart €450,-. Tel. 06-38607906

KROON WILNIS B.V.
SLOOPBEDRIJF, IJZER- EN METAALHANDEL

Uw oud ijzer, metalen en accu's zijn geld waard!

Inkoop van metalen en oud ijzer tegen de beste dagprijzen!
Wilt u de beste dagprijs voor al uw metalen of oud ijzer, dat kan bij ons.
Bij ons weet u zeker dat de recycling van metalen op een veilige, duurzame en milieuvriendelijke manier gebeurt.
Wij zijn geopend voor particulieren en bedrijven op maandag t/m vrijdag van 07:00 tot 16:30 uur.

Wij staan graag voor u klaar!

E. Kroon Wilnis B.V. Burgemeester Padmosweg 43, 3648BD Wilnis | 0297-283998

Aangeboden:
Op zoek naar een kwartel hobbyist, niet voor consumptie. Ik wil graag 2 vrouwtjes kwartels kwijt. Tel. 06-12056508

Gemeente Uithoorn

GEMEENTERAADNIEUWS

COLOFON

Zie voor de agenda's de website
https://uithoorn.bestuurlijkeinformatie.nl/
Twitter: Volg de raad @RaadUithoorn
Contact met de raad via de griffie,
telnr. 02975-13963 of griffie@uithoorn.nl

AANKONDIGING
van de vergaderingen van de commissies Organiseren, Wonen & Werken en Leven van de gemeenteraad van Uithoorn.

AGENDA commissie Organiseren
(dinsdag 15 juni 2021, aanvang 19.30 uur)
Op de agenda staan:
- Jaarstukken 2020
- Communicatievisie
- Aanpassing raadzaal
- Verlenging contract accountant
- Lijst moties en toezeggingen
- Nota financieel gezond

AGENDA commissie Wonen & Werken
(woensdag 16 juni 2021, aanvang 19.30 uur)
Naast de vaste agendapunten over Schiphol en de Omgevingsvisie staan op de agenda:
- Huisvestingsverordening gemeente Uithoorn 2021
- Vervolg onderzoek sport, wonen en recreëren
- Vervolg Westeinderscheg - Amstelscheg
- Financiële stukken Vervoerregio Amsterdam

AGENDA commissie Leven
(donderdag 20 mei 2021, aanvang 19.30 uur)
Op de agenda staan:
- Risicoprofiel, beleidsplan en wijziging gemeenschappelijke regeling Veiligheidsregio Amsterdam-Amstelland
- Financiële stukken Veiligheidsregio Amsterdam-Amstelland
- Financiële stukken AM Match
- Financiële stukken GR GGD Amsterdam-Amstelland
- Financiële stukken GR OGZ Amstelland
- Aanwijzing Stichting Radio Rik als lokaal publieke media instelling

De vergadering van de commissie Organiseren wordt gehouden in de raadzaal. De publieke tribune is gesloten. De vergadering is live te volgen via https://uithoorn.bestuurlijkeinformatie.nl. De vergaderingen van de commissies Wonen & Werken en Leven worden in digitale vorm gehouden. Ze zijn live te volgen via https://uithoorn.bestuurlijkeinformatie.nl.
Bij alle vergaderingen is inspreken mogelijk. Aanmelding hiervoor (uiterlijk om 12.00 uur op de dag van de vergadering) is vereist via griffie@uithoorn.nl.

mazda Donker
mazda

Voor al uw onderhoud, APK en reparaties voor alle merken!
Kijk voor onze occasions
www.mazdadonker.nl
Visserstraat 36 - 1431 GJ Aalsmeer - 0297-324247
Mazda Service Dealer

Het VerkeersCollege

Juni acties:

25 uur Autorijles + examen: *NU* € 1.600,-
Theoriecursus A / B / Brf: € 99,-
Onbeperkt op de Rijsimulator € 95,-
VCA cursus "Code 95" nu € 199,-*
* Excl BTW

0297-250 638 / www.verkeerscollege.com / 0172-577 980

Te koop:
Giant herenfiets, 21 versn. prima onderh. €125,-. Tel. 0297-531940

Te koop:
6 Eetkamerstoelen, kleur beige, materiaal stof, gebruikt maar i.g.st. €85,-. Tel. 0297-262339

Gevraagd:
Jumbo album deel 2 Vinkeveen met plaatjes. Tel. 0297-285734

Te koop:
Liebherr koelkast kt 1730, tafelmodel met 154 ltr. perfect voor camping of schuur. Zanussi vriezer zvf 130. Tafelmodel met 117 ltr. € 50,-. Tel. 06-30062416

Te koop:
3 Spuitbussen oranje hoogglans verf van de Gamma, p.st. €5,- of 3 st. €12,-. Te veel gekocht. Tel. 06-34858306

WERKVERZUIM
arbodienstverlening

De arbodienstverlener bij u in de buurt.

Bel voor een afspraak!

Wij staan bekend om onze:
- ✓ *Korte lijnen*
- ✓ *Proactieve aanpak*
- ✓ *Persoonlijke benadering*
- ✓ *Deskundige casemanagers*

tel: 0297 820 829 | www.verzuimopwerk.nl | Zwarteweg 110D, Aalsmeer

MUZIEKWINKEL
STAGE MUSIC SHOP
- muziekinstrumenten
- accessoires
- flightcase-materiaal
- verhuur van geluidsapparatuur

OPEN:

maandag:	13.00-18.00
dinsdag-vrijdag:	10.00-18.00
vrijdag koopavond:	19.00-20.30
zaterdag:	10.00-17.00

Schoolstraat 7 | Aalsmeer
0297-328044
www.stagemusic.nl

Doelen
COACH- LIMOUSINE- TAXISERVICE
IT'S MORE THAN JUST TRANSPORTATION

We gaan er weer op uit !

Vr 25 juni	Tuinen Zeeland
Do 29 juli	Rondvaart rondom Leiden
Do 12 en 19 augustus	Zomers Breda
Zo 29 augustus	Passiespelen Tegelen
Za 4 september	Tuinen Noord-Brabant
Wo 22 september	Marius van Dokkum museum Harderwijk
Wo 6 t/m 8 oktober	3-daagse Drenthe
Wo 20 t/m 22 oktober	3-daagse Drenthe
Vr 5 november	Het Bijenhuis en pannetjes
Di 7 en wo 8 december	Kerstmarkt Aken en Valkenburg (*onder voorbehoud*)
Ma 13 december	De Orchideeën Hoeve (*geheel vernieuwd*)

Voor meer informatie kunt u de nieuwe folder aanvragen of meld u gelijk aan bij Riet (of via dagtocht@doelen.net)

COACH: 020-653 09 81 Riet: 06-10374724 - www.doelen.net

Gemeenteraad Uithoorn unaniem voor kadernota 2022

Dit college kiest duidelijk (nog) niet voor bezuinigingen en daar zijn we erg blij mee

Uithoorn – Ook in de gemeente Uithoorn heeft de gemeenteraad afgelopen week de kadernota 2022 behandeld en unaniem goedgekeurd. Alle fracties, oppositie of coalitie waren blij met de nota en hoewel ze allen zagen dat het financieel niet echt rooskleurig was, waren ze unaniem blij dat college (nog) niet ging bezuinigen op voorzieningen. Alle fractie lieten hun mening horen in hun speerpunten. Nick Bergman van de VVD fractie van de VVD: "We zitten in een crisis die grote gevolgen heeft (gehad) voor onze inwoners, ons als gemeente en de samenleving als geheel. De afgelopen tijd was verre van normaal en de vooruitzichten zijn positief en toch is veel nog onvoorspelbaar. Ongeacht de situatie breek nu wel de tijd aan om het te hebben over de kadernota. En wat doe je dan? Wat worden de financiële en beleidsprioriteiten voor het volgend jaar? Het CUP geeft het college houvast. Met het uitvoeren van de CUP is zichtbaar resultaat geleverd. Daar is het college terecht trots op en dat geldt voor de VVD net zo goed. Logisch om die lijn vast te houden een door te zetten in de Kadernota voor 2022".

Gelukt

"Het is gelukt om een kadernota op te stellen die laat zien waar de prioriteit zit en juist ook nu te blijven kiezen voor onze inwoners. Voorzieningen die juist nodig zijn, blijven uitvoeren en geen concessies doen. Dat dit financiële gevolgen heeft is bekend. Maar het college heeft laten zien dat zijn veel kunnen bereiken. Wij hebben er vertrouwen in dat het college de tekorten probeert op te lossen en in dat geval ook te kiezen voor onze inwoners. Het effect van de crisis en de toenemende zorgvragen legt veel druk op het programma samenleving. De oplopende tekorten weerhouden ons er niet van de juiste en goede zorg te faciliteren aan onze kwetsbare inwoners. De signalen dat waarin de gemeente voorziet als positief wordt ervaren laat zien dat wij het als gemeente goed doen. En dat houden wij vast.

Volgen

Door de crisis verblijft het overgrote deel van onze inwoners veel meer in en rond huis. In je woonomgeving gaan dan ook steeds meer dingen opvallen. Wat voorheen nauwelijks aandacht kreeg begint nu in enkele gevallen op te vallen. Parkeerdruk in de wijk door minder verkeersbewegingen, openbare voorzieningen waar langer en meer in wordt verbleven en de kwaliteit van de buitenruimte in het algemeen. Voor al deze aspecten wordt binnen het programma Wonen ook op diverse manieren de juiste aandacht gegeven. Ook binnen het programma Organiseren zien wij dat de aandacht naar de juiste onderwerpen gaat. Het intensiveren van participatiebeleid, onze invloed in de MRA en de verbeterringen binnen DUO+, als voorbeeld de aandacht op informatieveiligheid die wij als VVD nauwlettend gaan volgen.

Doen het goed

Wij doen het als gemeente goed. En met de kadernota laten wij zien dat we dat blijven doen voor onze inwoners. Toch wordt gesteld dat wij er niet aan ontkomen, dat met het voortzetten van een dienstbare gemeente, dit gevolgen heeft voor de begroting. Hiervoor wordt er ingezet op besparen waar mogelijk en zorgen voor meer inkomsten. Voorzicht volgt de boodschap dat dit mogelijk een verhoging van de OZB kan betekenen. Onvoldoende middelen vanuit het rijk liggen daar ten grondslag aan. Daartegen over staat dat zodra het Rijk dit financieel erkent verhoging zoveel mogelijk wordt voorkomen dan wel wordt teruggedraaid. Vandaag kwam het eerste bericht dat op de eerste tegenmoetkomen is toegezegd voor de hoge kosten binnen jeugdzorg. Wat dit betekend voor Uithoorn moet nog blijken maar blijken maar het stemt ons positief over de programmabegroting later dit jaar. We wensen het college succes met de uitwerking en herhalen dat wij net zo trots zijn op de behaalde resultaten!", aldus de VVD

Gemeentebelangen: gelukkig niet aan het voorzieningenniveau knoeien

Herman Bezuijen van Gemeentebelangen liet duidelijk horen dat zij trots was op de manier waarop dit college omging met de financiële problemen en niet zoals in een buurgemeente er bezuinigd gaat worden op bijvoorbeeld de bibliotheek: "De kadernota die ter beoordeling aan de raad is aangeboden en uiteindelijk door de raad wordt vastgesteld, is tot stand gekomen onder zeer moeilijke omstandigheden. Ja de vooruitzichten in financieel opzicht lijken er niet goed uit te zien. Het college heeft bij haar voorstel ingezet op extra inkomsten uit het rijk i.v.m. de tekorten in het sociale domein en dan met name de jeugdzorg. De actualiteit van deze donderdagmorgen lijkt het college daarin te bevestigen. Welk bedrag dit betekent voor Uithoorn, mag dan nog niet helemaal bekend zijn, maar een flink deel van het tekort kan er mogelijk mee gedekt worden. Daarnaast biedt onze cash positie een mogelijkheid om voor tijdelijke overbrugging te zorgen. Dit betekent geenszins potverteren, maar hele bewuste keuzes maken.

Flinke projecten

Dit college heeft het gepresteerd om een aantal flinke projecten daadwerkelijk van start te laten gaan en dat in een Corona tijdperk. Zo zien we nu eindelijk dat het dorpscentrum van start is gegaan en de eerste paal voor de MFA ter vervanging van de Scheg is de grond ingegaan. Het koersplan sociaal domein is vorig jaar aangenomen en van start gegaan en op het gebied van de woningbouw gebeuren er veel positieve dingen zoals De Rietkraag (inclusief jongerenwoningen), woningen aan de Poelweg en realisatie van woningen rondom beide zijden van de van Meetelenstraat.

Dit college kiest duidelijk (nog) niet voor bezuinigingen en daar zijn we als fractie Gemeentebelangen erg blij mee. We zitten in een bijzonder situatie met de Corona. De resultaten laten ook zien dat er inderdaad een tekort is en toch kiest dit college in dit voorstel om in ieder geval niet aan het voorzieningenniveau te gaan knoeien. We moeten er niet aan denken dat zoiets als het sluiten van bibliotheken (zoals in de gemeente De Ronde Venen) ook in Uithoorn zou gaan plaatsvinden. Maar aan de andere kant, een financieel gezonde situatie is ook heel belangrijk ben wij zouden de tekorten die hierin nog gepland staan, op zijn merites kunnen beschouwen. We zullen op onze centjes moeten letten. Wij zijn al met al positief over deze begroting en vinden dit een heel goed uitgangspunt voor het vaststellen van de begroting 2022 met al een kadernota waar we ons volledig in kunnen vinden en wensen het college veel succes met het opstellen van de jaarplannen voor 2022", aldus Bezuijen.

DUS! Kritisch maar tevreden

De fractie van DUS! Liet bij monde van Ans Gierman weten ook blij te zijn dat het college ervoor zorgt dat iedere inwoner en ieder kind de zorg krijgen die ze verdienen. "DUS! Is positief over de kadernota. Als DUS! vinden we het buitengewoon belangrijk dat ieder kind en iedere inwoner de zorg krijgt die zij behoeven. We kiezen er in de Kadernota voor om het voorzieningenniveau aan deze inwoners in stand te houden. En daar zijn we blij om. De gemeente Uithoorn heeft, net als de rest van Nederland grote tekorten op de jeugdzorg en als gevolg van landelijk beleid ondertussen ook op de WMO. En dat is zorgelijk. Als DUS! vinden we het immers ook zeer belangrijk om de financiën op orde te houden, opdat we de volgende generatie niet opzadelen met grote schulden. In uw voorstel geeft u een aantal voorbeelden van oplossingsrichtingen om de tekorten te beperken. Deze krijgen weerslag in de programmabegroting 2022. We zien dan ook vol vertrouwen maar ook kritisch uit naar deze programmabegroting.", aldus Gierman

<kop 24>Partij van de Arbeid: Kadernota een belangrijk moment

Els Gasseling van de Partij van de Arbeid hield het kort: "Het vaststellen van de Kadernota is een belangrijk moment in het politieke jaar. De richting en de kaders voor de komende begroting worden bepaald en nieuwe accenten worden gelegd. Het is jammer dat voor het tweede jaar de Kadernota niet samen met de Jaarrekening wordt behandeld en ook de fracties hun menig niet wat breder kunnen toelichten in de zogenaamde Algemene Beschouwingen. Maar ja, vanwege Corona is dat niet gelukt. Daarom houden wij het kort. De keuze om niet te bezuinigen en de tekorten op de begroting aan te vullen uit de risico reserve onderschrijven wij. Daar is de risicoreserve tenslotte voor bedoeld. Er is de afgelopen jaren veel bezuinigd, en nog meer bezuinigen leidt tot schade aan voorzieningen, zoals de bibliotheek, en aan noodzakelijke zorg.

Extra voor zorg

Volgens de laatste berichten gaat het Rijk de Gemeenten tegemoetkomen met een flink extra bedrag voor de jeugdzorg. We wachten af wat dat concreet gaat inhouden voor Uithoorn.

In de Commissie vroegen wij naar de ontwikkeling van woningbouw op het Legmeerplein. Er zijn onderhandelingen gaande, horen wij. Graag vragen wij de wethouder wat meer duidelijkheid over de richting van die onderhandelingen. Op deze plaats, dicht bij voorzieningen en op eigen grond wil de PvdA betaalbare woningen, met name ook voor ouderen. Wij wensen het College en de medewerkers veel succes bij de uitwerking van de Kadernota en de voorbereiding van de begroting voor 2022", aldus Gasseling.

CDA: We hebben vertrouwen dat het goed komt

De fractie van het CDA liet via Andre Jansen weten, dat je nu eenmaal niet kan blazen met een pil in je mond: "Dat is met deze kadernota ook het geval. Ja, we gaan schulden maken. Ja, we houden de voorzieningen voor de mensen zoveel mogelijk in stand. Ja, het is ook een beetje koffiedik kijken. Ja, je hebt niet alles in de hand. Ik wilde het college wel op het hart drukken vooral terughoudend te zijn in uitgaven, maar niet ten koste van de voorzieningen. We hebben er vertrouwen in dat het gaat goedkomen", aldus Jansen

Ons Uithoorn: De rek van bezuinigen is eruit

Benno van Dam van Ons Uithoorn was duidelijk en kort: "In de Kadernota wordt aangegeven dat de gemeente in de jaren 2022 tot en met 2025 afstevent op grote tekorten. Het is echter een vereiste om te komen tot een sluitende meerjarenbegroting. De hoop is gevestigd op extra middelen vanuit Den Haag. Sinds de verkoop van Eneco-aandelen hebben we ook reserves om tekorten weg te werken. Misschien moeten we de OZB (tijdelijk) verhogen. Wat we zeker niet willen is bezuinigen. Er zijn in de laatste jaren al diverse bezuinigingsrondes doorgevoerd, de rek is er nu wel uit. We willen dat de gemeente voortvarend optreedt met het grondstoffenbeleid.

Door een besluit van een meerderheid in de gemeenteraad in januari jl. lopen we het risico dat het scheiden van afval vertraging oploopt. Hierdoor zullen we mogelijk onze eigen milieudoelstellingen niet halen en kan de afvalstoffenheffing voor burgers nog hoger uitvallen", aldus Van Dam. De raad nam unaniem de kadernota aan

Nick Bergman VVD

Andre Jansen CDA

Benno van Dam Ons Uithoorn

Els Gasseling Partij van de Arbeid

Herman Bezuijen Gemeentebelangen

Andre Jansen CDA

MAVO, HAVO EN VWO
Leren op jouw manier
DIPLOMA HALEN?
Wil jij je diploma mavo, havo of vwo behalen op jouw manier? Bij het Vavo in Amstelveen doe je per vak examen in de vakken die je nodig hebt. Van mavo naar havo? Met onze extra maatwerkuren maak je meer kans.
Informatieavond 'op afstand'
donderdag 17 en 24 juni
18.00 - 21.00 uur
Meld je aan via
novacollege.nl
Nova College

Komen er vandaag meer vliegtuigen over?
Nu er weer meer mensen op reis mogen, neemt het vliegverkeer van en naar Schiphol de komende tijd toe. Wil je weten wat je vandaag aan vliegtuigen over jouw locatie kunt verwachten? Check het met de nieuwe Notifly app voor je mobiel en tablet.
Bekijk de 24-uurs verwachting vliegverkeer
Volg het vliegverkeer rondom Schiphol live
Bekijk welke banen in gebruik zijn
Download de Notifly app nu!
Ga naar schiphol.nl/notifly
Schiphol

Ronde Venen Belang: geen windturbines in onze gemeente!

De Ronde Venen - Tijdens de raadsvergadering van 30 juni wordt de beleidsnota zoekgebieden voor zonnevelden en windmolens besproken. Met dit raadsvoorstel wil het college gebieden aanwijzen die geschikt zouden zijn voor de plaatsing van zonnevelden en of windturbines. De fractie van Ronde Venen Belang verzet zich van het begin tegen plaatsing van windturbines en heeft dat ook vele malen uitgesproken. Volgens Ronde Venen Belang zijn er vele redenen om tegen plaatsing te zijn, maar de belangrijkste reden is wel dat de inwoners massaal hebben laten blijken net als Ronde Venen Belang tegen windturbines te zijn. Om windturbines tegen te houden dient de fractie een amendement in om windmolens bij de aanwijzing van de zoekgebieden uit te sluiten. Dit amendement zal eerst in de commissievergadering van 9 juni al besproken worden. Tijdens de raadsvergadering van 30 juni valt het definitieve besluit.

Inspraak proces heeft gefaald

De gemeente heeft twee dingen gedaan om inwoners te betrekken bij dit onderwerp. Allereerst heeft zij een enquête gehouden onder de inwoners en daaruit zou blijken dat de inwoners voor windturbines zijn. Daarna konden de inwoners via de website www.zonenwindkaart.nl via een interactieve kaart Invullen welke gebieden geschikt zouden zijn voor windturbines en zonnevelden. Fractievoorzitter Maarten van der Greft: "Ik heb nog nooit als gemeenteraadslid meegemaakt dat inwoners zich zo gepasseerd voelden als bij dit onderwerp. Pas bij het bekend worden van het aanwijzen van zoekgebieden werd het hen pas duidelijk wat hen boven het hoofd hangt. En dat heeft niets te maken met Not In My Backyard, maar dat zij echt niet geïnformeerd waren. Een groot aantal inwoners is door verschillende actiegroepen op de hoogte gebracht. Niet verwonderlijk dat bijna 200 insprekers zich hebben gemeld om hun mening te geven en ook nog een groot aantal heeft dat schriftelijk gedaan. Die actiegroepen hebben rond de 14.000 handtekeningen verzameld tegen windturbines. Dan kun je toch niet spreken van een goed verlopen participatieproces? Ja, als de zoekgebieden zijn aangewezen komt er een gebiedscoördinator. Die moet dan de inspraak binnen een zoekgebied organiseren. Maar wat is inspraak waard als je niet meer tegen mag zijn? Het enige wat er tijdens het gebiedsproces wordt besproken is of het gebied geschikt is voor zonne-industrie en/of windturbines. De mogelijkheden zijn dus of allebei, of één van de twee, maar allebei tegen mag blijkbaar niet. Duidelijk voor ons is dat het merendeel van de inwoners tegen windturbines is. Vandaar dit amendement."

Windturbines passen niet

Iedereen heeft het over windmolens, maar volgens fractievoorzitter Van der Greft dekt dit de lading niet. Van der Greft: "Windmolens staan bijvoorbeeld bij Zaanse Schans of Kinderdijk. Dat zijn windmolens! Wat in onze gemeente zou komen te staan zijn windturbines, in feite industriële bouwwerken. En die passen niet in ons landschap en moet je ook zeker niet in een dichtbevolkt gebied als onze gemeente zetten. Er zijn zoveel schadelijke effecten, verschrikkelijk. Dit werd tijdens de drie inspraakavonden wel duidelijk. Heb je de insprekers gehoord? Geluidoverlast, slagschaduw, gezondheidsproblemen als gevolg van laagfrequente trillingen. Het is dan ook niet vreemd dat het RIVM een kenniscentrum hiervoor gaat opzetten. Dan moet je er toch niet aan denken om minimaal 24 van die turbines van 175 meter hoog in je gemeente te hebben?"

Windturbines hoeven ook helemaal niet (meer)

De gemeente De Ronde Venen maakt deel uit van de U16 en binnen die U16 is een Regionale Energie Strategie opgezet. De bedoeling is dat gemeente De Ronde Venen aangeeft hoeveel energie binnen de gemeente zal worden opgewekt. De fractie van Ronde Venen Belang meent dat binnen de RES windturbines in onze gemeente helemaal niet hoeven. Van der Greft: "We hebben te maken met een klimaatakkoord. Daarin staat dat de 30 RES-n 35 TWh moeten opwekken in 2030. Deze hoeveelheid is op dit moment al gehaald. Er zijn en worden in Nederland zoveel windturbines geplaatst dat onze gemeente eigenlijk niet meer hoeft bij te dragen, zeker niet met windturbines. Daarnaast zijn er mogelijkheden om energie op zee op te wekken. Daarvoor hebben we een motie ingediend, die bijna door de hele gemeenteraad werd gesteund. Bovendien zijn er ontwikkelingen gaande. Kernenergie is bespreekbaar geworden en de meeste landelijk partijen hadden in hun verkiezingsprogramma's staan dat windenergie op land vervangen moet worden door windenergie van zee."

Meerdere gemeentes wijzen windturbines af

Het draagvlak in Nederland voor windturbines neemt zienderogen af. Er zijn meerdere gemeenten die windturbines op hun grondgebied uitsluiten. Ook in Utrecht. In deze provincie hebben Wijk bij Duurstede, Nieuwegein en Stichtse Vecht zich al uitgesproken tegen windmolens. Allemaal gemeenten die deel uit maken van de U16. Van der Greft: "Er zijn buiten Utrecht nog zeven gemeenten die ook geen windturbines willen. En dan kan het college er wel mee schermen dat de provincie gaat ingrijpen en ons een aanwijzing geeft om toch windturbines te plaatsen, maar dat is onterecht angst zaaien. Doordat de doelstelling landelijk is gehaald en wij met zonnevelden toch nog een bijdrage aan de RES leveren kan en mag de provincie niet ingrijpen. Volksvertegenwoordigers aan zet Volgens van der Greft is het tijd dat er een besluit op lokaal niveau wordt genomen. Van der Greft: "De uitwerking van het klimaatakkoord wordt steeds meer zichtbaar: het is onbetaalbaar, verzet groeit en er zijn betere alternatieven beschikbaar. Al die tijd is het ondemocratisch gegaan, maar tijdens de raadsvergadering van 30 juni mogen eindelijk gekozen volksvertegenwoordigers hun mening geven. Ronde Venen Belang verwacht dan dat ons amendement ruim zal worden gesteund en dat de gemeenteraad zich uitspreekt tegen windturbines in onze mooie gemeente".

Varen door De Ronde Venen

Regio - De Ronde Venen heeft op recreatiegebied veel te bieden. Natuurlijk zijn er de Vinkeveense Plassen, maar er is meer, ... veel meer. Prachtige oude polders met fraaie vergezichten, kaarsrechtse slootjes en kronkelende riviertjes. Bijzondere natuurgebieden zoals Botshol, Waverhoek en De Bovenlanden, met kades en dijkjes en een buitengewone flora en fauna. Maar ook forten, buitenplaatsen, molens en een groot aantal monumenten. Kortom, een prachtige omgeving om te wandelen en te fietsen. Vandaar dat vorig jaar de boekjes 'Benen door De Ronde Venen' en 'Fietsen door De Ronde Venen' verschenen. Handige boekjes met overzichtelijke routes in diverse lengtes.

Dit jaar is de serie compleet gemaakt met het fraaie boekje 'Varen door De Ronde Venen'. Wederom een aantrekkelijk, handzaam boekje met verschillende vaarroutes (ook voor SUP en kano) over de Vinkeveense Plassen en de riviertjes (oude) Waver, Angstel, Winkel, Gein, Kromme Mijdrecht, Holendrecht en Amstel. Bij elke route staat, naast een korte omschrijving, aangegeven hoe lang het varen is en waar je iets kunt eten en drinken.

Heb je geen boot?

Dan is dat geen probleem. Achterin het boekje staan adressen waar je eenvoudig een bootje kunt huren.

De boekjes zijn een uitgave van Pijl 14 grafisch ontwerp en zijn verkrijgbaar bij de boekhandels in De Ronde Venen, TIP Vinkeveen, diverse B&B's, campings en bootverhuurders. De wandel- en fietsrouteboekjes kosten slechts € 2,50. Het vaarrouteboekje is verkrijgbaar voor € 3,50.

DEEN
• SUPERMARKTEN •

DEEN bestaat 88 jaar!

Gratis DEEN 88 magazine!

Op 10 juni bestaat DEEN 88 jaar. Dit feestje willen we graag nog even met u vieren. Samen met 100%NL Magazine hebben we een uniek magazine gemaakt. Een prachtig bewaarexemplaar vol herinneringen, hoogtepunten, persoonlijke verhalen, leuke weetjes en een kijkje achter de schermen.

DEEN mini slagroomsoesjes
doos 12 stuks

12 soesjes

0.88

Vanaf donderdag 10 juni ontvangt u bij minimaal € 10,- aan boodschappen een DEEN magazine gratis!

DEEN blijft voorlopig DEEN

Gelukkig verandert er nog even niets. U kunt nú nog lekker genieten van de vriendelijke medewerkers, de lekkere producten en de fijne winkels van DEEN.

Gemeentebelangen: “Waarom is verhuizing Scouting weer opgeschoven?”

Uithoorn -Tijdens de donderdagavond jl. gehouden raadsvergadering in Uithoorn vroeg Ferry Hoekstra van Gemeente Belangen aan de wethouder hoe het nu zat met de verhuizingsplannen van de Scouting: “In november heeft het college ons toegezegd ons snel te antwoorden. In januari hebben we gevraagd dit behandelen voor het zomerreces, maar helaas zien we dat het weer opgeschoven is naar september. Waarom? Wat is nu de geplande vergadering van september? Wordt dan deze zaak echt behandeld of wordt het dan weer verschoven? Zit er in de vergadering van september ook een voorstel bij met de definitieve locatie, zodat we dan ook daadwerkelijk een besluit kunnen nemen, zo vroeg Hoekstra.

Presentatie
Wethouder Jose de Robles: “We zijn in goed overleg met elkaar om passende huisvesting te regelen. Van belang daarbij is dat het proces zorgvuldig verloopt, waarbij moet worden meegenomen dat de scouting een vrijwilligersorganisatie is, dus het nodige werk qua onderzoeken zelf uitvoeren. Vandaar dat het naar achteren is geschoven omdat zij nog niet klaar zijn met hun eigen onderzoek onderzoeken. Over de geplande behandeling in september hebben we met de scouting afgesproken dat zij dan een presentatie geven aan de raad, over hun eigen initiatief over de huisvesting. Onze verwachting is dat dat echt doorgaat. Het is zeker niet inclusief een voorstel. Zij gaan zich aan ons voorstellen, uitleggen enz.

Deze maand ontvangt u als raad het verdere proces van de huisvesting van de scouting inclusief de tijdslijn”, aldus de wethouder. De vragensteller was hier tevreden mee: “Een helder antwoord. Het ging ons er vooral om dat er geen vertraging vanuit de gemeente was”.

Wethouder Jan Hazen bijt flink van zich af

Uithoorn – Tijdens het ‘vragenuurtje’ in de Uithoornse raad beet wethouder Jan Hazen flink van zich af naar aanleiding van vragen van Andre Jansen van het CDA over sportscholen. Jansen vindt dat de gemeente niet voldoende doet aan de financiële ellende van de sportscholen in Uithoorn, ontstaan door de Corona: Sportscholen die net verhuisd waren of die net een fusie hadden gehad, voldoen daardoor niet aan de eisen en krijgen geen steun: “Het is het CDA bekend dat er verschillende ondernemers zijn die ernstig hebben ingeboet op hun vermogen en sommige hebben enkel kunnen overleven met persoonlijke leningen. Het CDA heeft opmerkingen en klachten ontvangen van burgers over de antwoorden van de wethouder op vragen van ons fractielid Aoulad Bouchta. Wij vragen ons af of deze wethouder zich wel realiseert wat er zich nu precies afspeelt onder de ondernemende bevolking en hoe het is om te bestaan van de welwillendheid van vrienden. Deze situatie duurt nu al ruim negen maanden, is zeer ernstig en het past deze wethouder niet om op vragen hierover, neerbuigend te antwoorden. Onze vragen: Is de wethouder inmiddels al in contact geweest met deze sportscholen in Uithoorn of heeft hij dit laten doen? Zijn er al concrete plannen of worden deze gemaakt om de sportschoolhouders in Uithoorn te helpen met het opnieuw op de rit krijgen van hun bedrijf? En is de wethouder genegen om hier productief op te reageren en de Uithoornse bevolking aan te sporen om te gaan sporten?”, aldus Jansen

Niet uniek
Wel Jansen kreeg een reactie waar hij het even mee kon doen. De wethouder was zichtbaar en voelbaar geraakt en liet dit ook weten aan de heer Jansen: “Ik zal ook eerst even een inleiding geven voor ik aan de inhoudelijke beantwoording kom”, zo begon hij. “Een aantal sportondernemers zijn zwaar getroffen, dat is niet uniek voor deze branche. Dat geldt voor een heleboel ondernemers die tussen wal en schip vallen. Wij hebben daar als gemeente vorig jaar aan maar liefst 4800 ondernemers uitgebreide brieven gestuurd dat ze zich kunnen melden als ze in de problemen komen. We hebben dat regelmatig herhaald, op sites, met interviews ect, ect. Ik heb er begrip voor dat sommige in een lastig pakket zitten.”

Zwembad
“Tot nu toe hebben we vanuit de sport nog maar 1 hulpvraag gehad en dat is van het zwembad de Otter, die wij vorige week intensief begeleid hebben voor een Rijkssubsidie voor zwembaden en ijsbanen. Voor de rest hebben we alleen maar vragen gehad van: wat mag wel, wat kan, wat kan niet.
Er is nooit een concrete hulpvraag gesteld. U zegt dat ik neerbuigend geantwoord heb. Ik kan me de commissievergadering goed herinneren waarin – naar aanleiding van een interview – het CDA zei: ‘dat zullen we dan wel eens even gaan regelen dast sportscholen hulp krijgen’, tenminste daar kwam het min of meer op neer. Mevrouw Bouchta zei toen ‘wethouder kunt u mij niet beven een zetje geven?’ en op het moment dat ik haar vraag wat heeft u dan in gedachten, kwam er geen antwoord maar geraakte we in een ingewikkelde discussie, tot de voorzitter van de vergadering ingreep en discussie afbrak en dan krijg ik nu een drietal vragen met de onderliggende gedachten; de wethouder weet van niets, wil niks en doet niks”, aldus een getergde wethouder

Vijverpolitiek
“Ik vind dit een beetje ‘vijverpolitiek’. U gooit een grote steen in het water ben dan verontwaardigd als je nat wordt. Dit gezegd hebbende, als u zegt dat er bezorgde burgers zich aan mij gestoord hebben, zou ik graag van u de namen ontvangen en ga ik met ze in contact.
Ben ik inmiddels in contact geweest met sportscholen? Nee, maar dat heb ik ook niet gedaan met kledingzaken, heren en damesmode, schoenenzaken of de visboer. Ik heb wel contact gehad met een vijftal horecaondernemers, een makelaar en een groothandel in bloemen. Ik doe dat regelmatig op verschillende manieren. Maar ik ga me niet lasten sturen door u van u moet naar die en die clubs. Zo heb ik ook regelmatig contact met de eigenaar van Amstelhof. U vraagt zijn er al concrete plannen? Een businessplan?“

Wethouder Jan Hazen: “Ik vind dit ‘vijverpolitiek’

Andre Jansen CDA: “Wethouder doet neerbuigend”

Vierkant uitlachen
“Ik denk dat als ik dit vanavond voorlegt aan de eigenaar van Amstelhof dat hij me vierkant uitlacht en dat de gemiddelde ondernemer niet zit te wachten dat de gemeente hun bedrijfje opstart en daarmee bemoeit. Ik zie een heleboel ondernemers die verschillende initiatieven ontwikkelen om deze moeilijke tijd door te overbruggen. Ik ken een ondernemer die in het bloementransport is gegaan om in zijn levensonderhoud te voorzien. En dan de vraag inwoners aansporen te sporten? Dit vind ik nou aanmatigend. U doet nu net of heel Uithoorn op de bank zit te wachten tot de gemeente hun kant opkomt om ze aan te sporen om te gaan sporten. Ik denk dat ze dat heel goed zelf kunnen”, aldus Hazen.

NATUUR DICHT BIJ HUIS

Elke veertien dagen vindt u hier een column van het Instituut voor natuur-educatie en duurzaamheid (IVN), afdeling De Ronde Venen & Uithoorn. IVN-meldpunt natuurwaarnemingen: telefoon 0297-563183.

Vertrekvogels

Ik wil het nu eens niet hebben over weidevogels die dreigen te verdwijnen, over grutto’s die elk voorjaar vanuit Afrika naar Nederland komen om te broeden en nooit een jong volwassen zien worden. Ook niet over het Aanvalsplan Grutto, dat door provincies, boerenorganisaties en natuurbeschermers is ontwikkeld als laatste poging het sombere weidevogeltij te keren en waarvan minister Schouten heeft beloofd dat ze ermee aan de slag gaat. En dus evenmin over de petitie van Vogelbescherming om een volgende regering aan die belofte van de minister te herinneren. Nee, ik wil het hebben over één van de interessantste fenomenen in de vogelwereld, en wel over de wonderbaarlijke manier waarop trekvogels er in slagen elk najaar naar Afrika te vliegen om de volgende lente weer bijtijds hier terug te zijn, vaak op exact dezelfde plek. (Of dat verstandig van ze is, daar wil ik het nu niet over hebben). Hoe doen ze dat toch, zonder navigatieapparatuur? Nou, dat verschil per vogelsoort. Nachtvliegers kijken naar de sterren, dagvliegers naar de positie van de zon en waar wij alleen met een kompas gebruik kunnen maken van aardmagnetisme, voelen sommige vogelsoorten dat bij wijze van spreken aan hun water. Daarnaast gebruiken ze gewoon hun neus. Zo kunnen pijlstormvogels boven zee het land op grote afstand ruiken. En verder kijken trekvogels goed uit hun doppen, volgen ze kusten, rivieren, bergketens en andere topografische kenmerken. Natuurlijk gaat het wel eens mis en komt er eentje op de verkeerde plek terecht, soms zelfs in het verkeerde werelddeel. Dwaalgasten noemen we dat. En die maken op zeldzaamheden azende vogelaars weer blij. Ja, vogels zijn uiterst veelzijdige wezens, ze kunnen vliegen zonder allerlei moeilijke hulpmiddelen, doen het songfestival verbleken met hun zangtalent, construeren ingewikkelde nesten met alleen een snavel als gereedschap, navigeren tussen Afrika en, pak ‘m beet, de Kwakel zonder kaart of tomtom. En dat is nog maar een fractie van hun kunnen. Je zou er als mens bijna een minderwaardigheidscomplex van krijgen. Maar wij kunnen ook wel wat. Wij kunnen een uiterst lucratief landbouwsysteem ontwikkelen dat het weidevogels vrijwel onmogelijk maakt zich voort te planten, om maar wat te noemen. Maar... wij kunnen zo’n systeem ook dusdanig verbeteren dat trekvogels als de grutto geen vertrekvogels worden. Bijvoorbeeld met een Aanvalsplan Grutto waarvoor u een petitie kunt tekenen. Maar daar wil ik het nu niet over hebben.

Jaap Kranenborg
Toch nieuwsgierig naar Aanvalsplan Grutto? Toch de petitie tekenen om de (volgende) regering te herinneren aan gedane beloften? Zie de site van Vogelbescherming.

https://www.vogelbescherming.nl/petitie-aanvalsplan-grutto/?code=DN105900

LEZERSPOST

Bestolen in verzorgingshuis

Mijn tante van 97 jaar is woonachtig in een verzorgingshuis. Ik heb haar vorig jaar augustus daar naartoe verhuist omdat ik het idee had dat ze dan in een veilig omgeving zou zijn. Ze woonde aan de rand van Amsterdam in een benedenhuis met grote tuin. Gezien ze nogal doof is en toch op leeftijd is leek het mij beter om haar naar een veilige omgeving te verhuizen. Zij is erg autistisch en weet daardoor precies waar ze iets laat, gezien alles een vast plek heeft en alles exact op diezelfde plaats moet liggen. Afgelopen vrijdag heeft ze dus ook haar sierraden savonds voor het slapen afgedaan in het bakje op haar kaptafel neergelecht. Haar trouwring van haar eerste man die in 1961 met een KLM vlucht in Cairo om het leven is gekomen en de ketting van haar schoonmoeder.
De volgende ochtend, zaterdagochtend, werd ze geholpen met de verzorging door een voor haar onbekende verzorgende. Ze wilde daarna haar ring en ketting weer omdoen, deze bleek helaas verdwenen te zijn. Toen ik later die ochtend bij haar kwam zat ze met het bakje op schoot op haar bed en was ze in tranen en helemaal ontdaan.
Ik wil met dit verhaal iedereen waarschuwen om iets van waarde goed op te bergen. Ik zie aan mijn tante hoeveel impact het heeft als je iets wat je al zo lang draagt en van onschatbare waarde is spontaan is verdwenen. Iemand die dit doet beseft niet wat je een ander hiermee aandoet, ik vind dit echt in en in triest.
Monica Hofman

inwoners voor inwoners
DE RONDE VENEN

De IVI pagina

Samen kom je verder!
info@inwonersvoorinwoners.nl
www.inwonersvoorinwoners.nl

De redactie van de Nieuwe Meerbode rekent het tot haar taak om lezers van haar krant zo objectief mogelijk te informeren. De Nieuwe Meerbode vindt inwoners belangrijk omdat zij grotendeels de lezers zijn van ons weekblad. De lokale nieuwsfeiten en berichtgeving is dan ook gericht op de inwoners van De Ronde Venen. In samenwerking met IVI (Inwoner Voor Inwoners) willen wij die inwoners dan ook een stem geven. De IVI-pagina is dan ook een podium waar inwoners van zich kunnen laten horen. IVI is een onafhankelijke inwonersbeweging en voor de inwoners. IVI zal net als de Nieuwe Meerbode geen standpunt innemen over geplaatste artikelen. Op deze IVI-pagina plaatsen wij ingezonden stukken van inwoners waarbij de inwoner zelf verantwoordelijk blijft voor de inhoud van de door hem/haar ingestuurde en geplaatste tekst. IVI en de Nieuwe Meerbode zijn dan ook geen enkele manier verantwoordelijke voor de inhoud van de artikelen op de IVI-pagina.

Is dit de oplossing voor de woningnood in De Ronde Venen?

De woningnood is een steeds groter probleem aan het worden voor onze inwoners. Reeds honderden inwoners hebben zich al gemeld bij Inwoners Voor Inwoners (IVI) met hun woonwens. Het thema wonen is voor Inwoners Voor Inwoners (IVI) dan ook een speerpunt en we blijven er bovenop zitten. Onlangs is er een goed gesprek geweest tussen IVI, gemeente en provincie. We weten inmiddels dat Wethouder Rein Kroon en de ambtenaren op het gemeentehuis er alles aan doen om binnen de huidige kaders en mogelijkheden die zij hebben te voldoen aan de woonwensen die er onder de inwoners van De Ronde Venen zijn. Maar is dit wel genoeg?

Goede intenties
We twijfelen niet aan de goede intenties en het was goed om te horen dat men met IVI wil optrekken in dit woondossier. Ook wethouder Rein Kroon zal binnenkort op ons verzoek op deze pagina wat concreter worden over de mogelijkheden voor starters om een betaalbare woning te kunnen kopen.

Creatieve oplossingen
IVI twijfelt of met traditionele bouwprojecten wel vondaan kan worden aan de woonbehoefte. IVI zet zich in voor creatieve woonideëenvan inwoners. Denk hierbij aan jongeren en senioren die een CPO willen opzetten, Tinyhouses, parkwoningen, wonen in een voedselbos en andere mooie nieuwe creatieve woonvormen. Grondeigenaren en ondernemers sluiten zich aan bij IVI om hierover mee te denken.

Huis uit fabriek
Ook Prefab woningen, die gebouwd worden met kant-en-klare onderdelen uit de fabriek, zouden wel eens een oplossing kunnen zijn. De initiatiefnemer die op korte termijn honderden sociale huurwoningen achter het zwembad in Mijdrecht wil aanbieden heeft ook zijn oog laten vallen op dit soort huizen Gaat. Of er daadwerkelijk op deze plek gewoond kan gaan worden is nog maar de vraag.

Wonen in een camper
Wel zien we bij het zwembad op de parkeerplaats een andere creatieve manier van wonen in de Ronde Venen. We zien daar namelijk steeds meer campers staan. Laten we hopen dat het hier om recreatie doeleinde gaat en dat dit niet de nieuwe manier van wonen in De Ronde Venen is. IVI denkt dat er veel mooiere en creatievere oplossingen zijn om de woningnood in De Ronde Venen op te lossen. Heeft u ook betere oplossingen dan het wonen in een camper dan horen wij dat graag. Ook gaan wij graag met u in gesprek als u grond beschikbaar heeft waar (creatieve) woningbouw wellicht mogelijk is. Stuur een e-mail naar: info@inwonersvoorinwoners.nl

De jongen met de muts

Een stuk muziek kan je soms zo in het hart raken. Laatst overkwam mij dat toen ik aan het luisteren was naar een nummer uit 2013 van Glen Faria, toen nog beter bekend onder zijn artiestennaam MC Fit. Het ging om het nummer "Jongen met de pet". Het nummer gaat over een jongen uit Amsterdam-Zuidoost die van een flat was gesprongen. Ik moest gelijk denken aan de jongen met de muts bij ons in het dorp. Hij verloor ook de strijd tegen de eenzaamheid en verliet in stilte het leven. Beide verhalen van jongens met de pet en de muts gaan over inclusie en eenzaamheid. Glen Faria wilde het verhaal van de jongen met de pet graag vertellen en maakte een liedje voor hem. Ik wil het verhaal van de jongen met de muts ook graag aan u kwijt en daarom dit artikel. Eenzaamheid heeft soms namelijk grote gevolgen.

De jongen met de pet
Laat ik beginnen met "de jongen met de pet".
Hier zijn wat zinnen uit de tekst uit het lied van Glen Faria:
Zijn hart is niks meer dan een brandend vuur die blust
En hij probeert te leven, sterk en oprecht
Want hij kan alles, maar d'r is niemand die het zegt
En niemand meent het met 'm sorry niemand meent het echt
De emmer loopt leeg en het gat is niet te stoppen
De realiteit is weerbarstig

[Refrein]
De jongen van de buurt, de jongen van de flat
Het is de jongen met de pet
Gisteren op het nieuws was de jongen van de flat
(Het was) de jongen met de pet

Eenzaamheid eindstation
Het is duidelijk dat de jongen met de pet zich eenzaam voelde en niet kon vinden wat hij zocht. Hij zocht een beetje warmte, vriendschap, erkenning, hoop. Hij deed zelf wel zijn best om aan de eenzaamheid te ontsnappen maar het lukte hem maar niet en niemand die het zag. En op een dag zag hij het niet meer zitten en was het op. Het refrein spreekt boekdelen en de flat was zijn eindstation.

De jongen met de muts
Er zijn veel meer jongeren als de

jongen met de pet. Ikzelf kwam ook in contact met zo een eenzame jongen bij ons in het dorp en in plaats een pet droeg hij een muts. Liep vaak alleen en mistroostig door het dorp met zijn muts en een grote sjaal. Hij was eenzaam en onbegrepen. Deed zijn best om mee te kunnen doen. Ondernam van alles maar de buurt en zijn omgeving had geen interesse. Ze wisten wellicht niet eens van zijn bestaan en waar hij naar op zoek was.

Dankbaar maar niet wat hij zocht
Hij had wel wat contacten zo nu en dan, maar dat was voor hem niet genoeg. Hij was ze dankbaar maar het was niet wat hij zocht. Hij wilde geen medelijden of een hart onder de riem. Hij was op zoek naar oprechte vriendschap en misschien wel een relatie waar hij mee kon delen. Hij zocht maar kon het niet vinden. Dat knaagde aan hem. Het deed hem onmenselijk veel pijn. Zijn leven werd het gevecht tegen eenzaamheid.

Vechten tot het eind
Hij gaf niet snel op en vocht om positief te blijven. Zocht de media op en vroeg aandacht voor de eenzaamheid. Maar hoe vaak hij het ook probeerde het voelde als achter de feiten aanlopen. Hij kreeg niet de waardering en aandacht waar hij op hoopte. Hij had vaak een glimlach op zijn gezicht en was vaak grappig, maar van binnen huilde zijn hart en voelde hij zich waardeloos. Vroeg zich af wie kent mij nog? Hij nam voor zichzelf uiteindelijk een overwogen besluit in al zijn eenzaamheid.

Te druk
Ik was één van hen die af en toe wat tijd en aandacht aan hem gaf. Hij vroeg me geregeld of ik tijd had voor een gesprek en een luisterend oor. Dat waardeerde hij maar het was te weinig voor hem. Ik had het vaak te druk en hij vroeg mij dan waarmee. Ik zei dan: "gewoon te druk". Misschien had ik wat meer tijd voor hem moeten maken. Toch trek ik het mij niet persoonlijk aan. Ik kon hem niet helpen en al die andere lieve mensen die tijd in hem investeerde ook al niet. Het was natuurlijk niet alleen onze zorg.

Inclusie is belangrijk
Het is de zorg van ons als gemeenschap dat we iedereen moeten laten meedoen. Dat heet inclusie. Voor de jongen met de muts is het te laat en eenzaamheid werd zijn Waterloo. Hij paste niet in het plaatje van het leven zoals wij dit met zijn allen hebben georganiseerd. Bij de gemeente, onze (lokale) overheid en zorgverleners wisten wel van zijn problemen en bestaan, maar wisten niet dat hij in stilte was heengegaan. Dat zegt misschien wel genoeg. De eenzamen ontvallen ons in de anonimiteit.

Over inclusie en eenzaamheid
Dan hoor ik praten over inclusie en het bestrijden van eenzaamheid. Het blijft dan vaak bij woorden, plannen en goede bedoelingen. Maar er is echt meer voor nodig. Wat weet ik ook niet precies. Laten we met elkaar eens nadenken hoe hij nog had kunnen dansen, lachen en genieten. Hoe hij nog met ons mee had kunnen doen. Want meedoen voor iedereen daar draait inclusie om.

Niet voor niets
Inclusie in De Ronde Venen moet wat mij betreft hoog op de agenda. Misschien is het verhaal van de jongen met de pet en de muts wel een mooi beginpunt om samen echt wat te gaan doen aan de eenzaamheid in De Ronde Venen. Hoe mooi zou het zijn als we in de nalatenschap van de jongen met de muts een inclusieve gemeente worden waar iedereen mee kan doen en waar we naar elkaar omkijken. Misschien is zijn tomeloze inzet dan toch allemaal niet voor niets geweest. Rust zacht jongen met de muts en nog bedankt voor wie je was. Je vroeg je misschien vaak af: "Wie kent mij nog?" Ik ken je nog!

Wilt u als inwoner iets kwijt? Laat het IVI weten.

Inwoners kunnen een mooi initiatief, een leuke activiteit, een klacht, een idee, een oproep, een ergenis, een vraag of gewoon een mooi verhaal wat ze willen delen met de inwoners van De Ronde Venen naar de redactie van IVI sturen. De copy voor deze IVI pagina kan men sturen naar info@inwonersvoorinwoners.nl en moeten aangeleverd worden met een word document. De copy mag maximaal 250 tekens (inclusief spaties) bevatten en geen onbehoorlijk taalgebruik hebben om voor plaatsing in aanmerking te komen.

info@inwonersvoorinwoners.nl
www.inwonersvoorinwoners.nl

Handen uit de mouwen tijdens VMBO On Stage

Regio - Van werken in de kinderopvang tot tarte tatin maken en van werken als fashionstyliste tot aan metaalbewerker; meer dan 800 vmbo-leerlingen gingen voor een dagdeel aan de slag bij bedrijven in de regio in het kader van de Doe Dag van VMBO On Stage. Ze ontvingen een rondleiding, maakten kennis met medewerkers en probeerden het beroep uit. Zo ontdekken zij hun legio mogelijkheden.
Een van de leerlingen die tijdens de Doe Dag van Veen en Amstelland On Stage haar mogelijkheden verkent, is Yara. Zij is leerling van het Vakcollege Thamen in Uithoorn. Wat ze later precies worden wil, weet ze nog niet. "Ik vind kinderen heel erg leuk", zegt zij. "Ik heb ook twee kleine nichtjes met wie ik het heel leuk vind om te spelen en voor hen te zorgen." Dat maakte dat Yara 'solliciteerde' voor een plek op de Doe Dag bij Kinderopvang Solidoe Legmeer in Uithoorn. Daar heeft het enorm naar haar zin op de peutergroep.

Kinderen geholpen
"Eerst heb ik alle kinderen geholpen met eten", vertelt zij. "Daarna moest iedereen worden ingesmeerd; ze spelen een groot deel van de dag buiten." Eenmaal buiten heeft Yara de vrijheid om met de kinderen te spelen, hun spel te begeleiden en hen te helpen waar dat nodig is. "Ik vind het heel leuk om hier te zijn", zegt zij. "Of dit iets is wat ik in mijn toekomst wil gaan doen, weet ik nog niet. Daarvoor zou ik nog veel meer van het beroep willen zien."

Kapsalon
In de middag brengt Yara aan bezoek aan een kapsalon in Wilnis. Ook daar liggen haar interesses. "Het allerliefst zou ik een kijkje nemen in een beautysalon", vertelt zij. "Daar hadden ze helaas geen plek meer. Zodoende

heb ik iets gekozen wat daar veel op lijkt. Wie weet is kapster ook wel iets voor mij? Ik ben heel blij met deze stages; zo kan ik mij goed oriënteren op de verschillende beroepen en kijken wat ik leuk vind." Veen en Amstelland On Stage is een loopbaanoriëntatieproject voor vmbo-leerlingen uit de regio's Amstelveen, Aalsmeer, Uithoorn en De Ronde Venen. Meer dan achthonderd leerlingen en honderdveertig bedrijven doen hieraan mee. In 2022 wordt de vierde editie georganiseerd. www.veenenamstellandonstage.nl

Groep 4-5-6 Antoniusschool onderzoekt onderwaterleven!

De Hoef - In onze omgeving zijn natuurlijk talloze slootjes te vinden, maar wat leeft er zowel in die sloten? Dit onderzoeken was het doel van vandaag. Met emmers, schepnetten, temperatuurmetingen en goede begeleiding van ouders en NME de Woudreus uit Wilnis gingen de kinderen aan de slag. En jawel er werd veel meer ontdekt dan ze ooit hadden gedacht. De sloten kennen veel bewoners. Zoals de waterjuffer, de kreefjes, watervlooien, watertor en nog veel meer. Met een speciale haak werd er zwerfvuil, waaronder plastic flesjes en tasjes, opgevist. En werd de temperatuur van het slootwater gemeten diep in de sloot of aan de oppervlakte. In de klas konden we de dieren nog bekijken met een microscoop. We zijn weer heel veel wijzer geworden tijdens deze bijzonder slootjes-safari. Het werd een geslaagde leerzame ochtend.

Sietske gekroond tot Mrs Netherlands Universe 2021

Vinkeveen - Sietske van Peursem heeft op zondagavond de nationale finale van de Mrs Netherlands Universe verkiezing gewonnen. Deze 27-jarige Vinkeveense heeft maar liefst 31 dames achter zich gelaten. Gisteravond is Sietske gekroond tot Mrs Netherlands Universe en zal een jaar lang de titelhoudster zijn.
Mrs Netherlands Universe is een schoonheidsverkiezing voor vrouwen die 25 jaar of ouder zijn. Bij deze Mrs verkiezing moet je meer zijn dan een mooi plaatje. Naast dat je maatschappelijk betrokken bent, wordt er ook gekeken naar motivatie, inzet en persoonlijkheid.
Een half jaar geleden begon deze uitdaging voor Sietske. Een tijd vol catwalk-trainingen, foto-shoots, assertiviteitstraining en nog veel meer. In deze periode werden alle dames klaar gestoomd voor de grote finale. En gisteren was het zo ver. Het was een show vol spektakel.

Opening
Het begon met de opening, hier liep iedereen in een roze cocktailjurk. Vervolgens was het tijd voor de voorstelronde, waarbij de beauty's zichzelf kort mochten voorstellen aan de zeskoppige jury. Hierna kwam de nationale kostuum ronde. Alle dames mochten dit naar eigen invulling vormgeven. Sietske droeg een ontwerp van David Cardenas. De blauwe jurk met rood/wit/blauwe sleep was volledig beschilderd met voorwerpen die je aan Nederland doen denken. In de Van Gogh stijl kon je onder andere een molen, tulpen en grachten op de kurk terugvinden. Hiervoor heeft Sietske ook de prijs voor 'Best Costume' ontvangen.

Avondjurken
Tijdens de avondjurken ronde konden alle dames de tijd nemen om het allerbeste van zichzelf te laten zien. Na deze ronde zou de helft van de deelneemsters afvallen. Sietske bereikte de top 15 en mocht in een zwart cocktailjurkje vol glitters nogmaals het podium op. Na deze ronde zou de top 10 gekozen worden. In de top 10 kreeg iedereen een Nederlandse vraag die in het Engels beantwoord moest worden. De vraag aan Sietske luidde: Wie is jouw voorbeeld en waarom? Sietske gaf aan dat Oprah Winfrey haar voorbeeld was omdat het een sterke vrouw is die heeft bewezen dat je veel kunt bereiken als je er echt voor gaat.

Bij de prijsuitreiking zou de top 3 bekend gemaakt worden. De 2th runner up is Sharona Soraaya geworden. De 1st runner up Myrthe Entjes en de nieuwe titelhoudster is Sietske van Peursem. Zij is enorm trots op deze prestatie en mag Nederland later dit jaar gaan vertegenwoordigen in Zuid Korea als corona dit toe laat. Sietske kijkt er enorm naar uit om Nederland daar te mogen vertegenwoordigen en hoopt Nederland trots te kunnen maken.

Foto Quinty Makatupan

LEZERSPOST

Kijk uit met mondkapjes

Tegenwoordig vind ik geregeld mondkapjes, daarom wil ik op verzoek van Hondenclub de Roedel het verhaal van pup Oscar delen met u. Oscar, de Cocker Spaniël van 15 maanden heeft daarentegen veel minder geluk gehad en dat het een wereldwijd probleem is, zien we aan het volgende trieste bericht uit het buitenland. De familie waar Oscar leefde heeft het verhaal opgeschreven en verspreid. Het is terecht gekomen bij allerlei stichtingen op social media en wij willen het, ter bewustwording, graag met jullie delen. En vertel het verhaal van Oscar verder!

Hallo,
Mijn naam was Oscar een Cocker Spaniël van 15 maanden en enorm geliefd door mijn familie. Ik was erg speels, avontuurlijk, ontzettend loyaal, lief en gelukkig. Ik hield van zwemmen en bal spelletjes... maar ik moet ook toegeven dat ik een klein beetje hebzuchtig was en hield van rondsnuffelen. Ik kwam hier elke dag om te spelen, maar afgelopen weekend vond ik een mondmasker en at deze op.... Grote fout!
Het maakte me zo ziek, dat ik me niet kon bewegen en mijn familie moest me naar de dierenarts brengen waar ik heel veel medicatie kreeg.
Toen kreeg ik een bloedtransfusie gevolgd door een spoedoperatie aan mijn buik. Maar door de infectie kreeg ik een bloedvergiftiging en het masker perforeerde mijn darm. Ondanks alle goede zorgen konden ze mij niet redden en ik overleed. Dus, in tegenstelling tot jou, ben ik er niet meer en kan ik niet langer in de bossen of bij de rivier spelen en is mijn familie erg verdrietig. Alstublieft denk aan mij en aan al mijn vrienden en in plaats van afval achter te laten (blikjes, plastic en glazen flesjes, snoeppapiertjes, chips verpakkingen, papieren zakdoekjes, en ook servetjes en wegwerp bbq's.... en natuurlijk mondmaskers) Voer deze items op een veilige en verantwoorde manier af.

Dank je wel namens Oscar, zijn vrienden en familie. Rust zacht lieve Oscar
Vertaald door Heart4alldogs

A.W. van Muijen-Hagen

1. Zitcombi Tazzo 3,5-Zits in microleder Yacht H80xB229xD92cm zoals afgebeeld incl. luxe opties **869,-**, Loveseat in stof Kiss H80xB124xD92cm zoals afgebeeld incl. luxe opties **499,-** (Loveseat vanaf 419,-), Fauteuil in microleder Bull H80xB94xD92cm zoals afgebeeld incl. luxe opties **469,-** (Fauteuil vanaf **349,-**). **2. Woonprogramma Romaro** in Rough Teak: Wandtafel H80xB140xD38cm **399,-**, Salontafel B70xL135cm **349,-**, Bijzettafel B65xL65cm **229,-**.

UIT VOORRAAD LEVERBAAR

TV-meubel Romaro in Rough Teak:
Groot H54xB200xD45cm **599,-**,
Middel H54xB147xD45cm **469,-**,
Klein H54xB100xD45cm **339,-**.

NU UIT VOORRAAD LEVERBAAR!

Mix rough teak met metaal, match met Tazzo. Dat is wonen volgens Romaro.
Pronto Wonen

Met een winkeloppervlakte van ruim 2000 M² en is het ontspannen en veilig winkelen bij Pronto Wonen. Laat je verrassen door onze ruime collectie en profiteer van onze Beste Deals.

Persoonlijk Advies

Tevens kun je een afspraak maken met één van onze medewerkers voor een persoonlijk advies op maat. Bel 023 - 5290066 of mail naar info@prontowonencruquius.nl om je afspraak te maken.

GRAAG TOT ZIENS IN ONZE WINKEL

STEL ZELF SAMEN & KIES UIT VELE STOFFEN EN KLEUREN

Loveseat Rango in stof Page H87xB120xD96cm zoals afgebeeld incl. luxe opties **472,50**.

UIT VOORRAAD LEVERBAAR

Boekenkast Romaro in Rough Teak H190xB98xD40cm **799,-**.

Dressoir Romaro in Rough Teak H80xB195xD45cm **899,-**.

Pronto wonen
WOONBOULEVARD CRUQUIUS

PRONTO WONEN WOONBOULEVARD CRUQUIUS
Spaarneweg 22 www.prontowonen.nl/winkel/cruquius

Openingstijden:
Ma.: 13:00 - 17:30 uur - Di. t/m Vr.: 09:30 - 17:30 uur
Za.: 09:30 - 17:00 uur - Zo.: 12:00 - 17:00 uur

Kijk op Facebook en Instagram voor meer wooninspiratie en de nieuwste collecties.

Snel in huis?
Maak gebruik van onze leenbus of aanhanger*.
* Vraag naar de voorwaarden.

Elke zondag open

Opgepast: Louche ontstoppingsbedrijven brengen torenhoge rekeningen en geen service

Door Roos Uithol

De Ronde Venen – "LET OP! Wij merken de laatste tijd dat in ons branchegebied 'riolering' behoorlijk wat oplichters aan het werk zijn" zo luidt een bericht op de Hassing Rioolservice facebookpagina van 30 oktober 2020. En nog altijd slaan de oplichters hard toe binnen deze gemeente. Het betreft bedragen van € 600,- tot soms zelfs € 2200,- euro voor minimaal werk waarbij het probleem aan de riolering niet eens verholpen is. Het betreft een zeer pijnlijke situatie voor de slachtoffers van deze fraudeurs. Woede heerst eveneens bij de betrouwbare riolering service diensten uit deze omgeving. Zij merken dat hun naam soms zelfs wordt misbruikt door deze nep servicediensten.

085

"Wanneer je naar een rioolservicedienst zoekt op Google kom je al heel snel terecht op een aantal websites met een 085 nummer. Die moet je in elk geval niet hebben" waarschuwt mevrouw Hassing. "Ze hebben vaak geen hogedrukspuit bij zich en doen van alles met een rioolveer.
Dan wordt er gezegd dat per zoveel meter van de veer moet worden betaald. Een advertentie die ik voorbij heb zien komen was bijvoorbeeld € 100,- euro per meter. Dan doen ze vervolgens 8 meter in de riolering, dus dan loopt de prijs zeer snel op. Voor dat soort bedragen leggen wij een heel nieuw riool neer! Je kunt natuurlijk niet van te voren een exacte prijs beloven, want je weet niet wat je van te voren aantreft in een riool. Elk riool is gewoon anders. Een goede hanteerbare prijs ligt rond de € 250,- euro. Zijn wij snel klaar zal het minder zijn en anders houden wij de klant goed op de hoogte zodat men weet waar men aan toe is. Dat is nog een verschil trouwens. Deze oplichters willen dat je gelijk contant betaald."

Politie

Volgens Hassing kan de politie weinig doen met de aangiftes die zij ontvangen rond deze zwendelarij. Er wordt vooral gewaarschuwd om goed op te letten wanneer gebruik moet worden gemaakt van een rioolservicedienst. Hassing: "Wanneer men bij een lekkage of verstopping haast maakt om een dienst in te schakelen kan gemakkelijk de verkeerde link worden aangeklikt. Wij vinden het niet erg als er voor een ander bedrijf wordt gekozen, maar dan moeten ze wel betrouwbaar zijn. In deze omgeving zijn er meerdere goede rioolservicediensten te vinden. Dat is vergelijkbaar met dat er in een winkelcentrum meerdere bakkers te vinden zijn. Dat is nu eenmaal zo." Mevrouw Hassing benoemd vervolgens een aantal kenmerken waardoor je kunt herkennen dat je met oplichters te maken hebt. "Adres- en contactgegevens ontbreken op de website, behalve een 085 nummer. Een telefoonnummer dat trouwens regelmatig onbereikbaar is! Daarnaast staat er vaak wel 'advertentie' genoteerd voor de linkjes van deze louche bedrijven op Google. Je kunt ook reviews opzoeken die eveneens ontbreken bij dit soort "bedrijven", op klachten na dan. En mocht je toch contact hebben gehad en een afspraak hebben gemaakt met een dergelijk bedrijf let dan op het volgende: hun bedrijfswagens zijn niet voorzien van bedrijfsstickers. Je kunt de echte monteurs goed herkennen aan de juiste bedrijfskleding en duidelijke reclame op de bussen."

Gemeente

Ook de gemeente heeft de problemen met malafide ontstoppingsbedrijven gesignaleerd in het afgelopen half jaar. Een probleem dat in heel Nederland gestaag toeneemt. Bij een verstopping geeft de gemeente aan dat er hierover altijd contact kan worden gezocht. Hassing heeft daar wat bedenkingen over, omdat het zou betekenen dat de gemeente binnenkort heel De Ronde Venen aan de telefoon heeft hangen voor problemen met de riolering. Bovendien verhelpt de gemeente alleen verstoppingen binnen gemeentegrond. Voor verstoppingen tot aan de erfscheidingsput moet zelfstandig contact met een rioolservicedienst worden opgenomen en komen de kosten voor eigen rekening.

Schaamtegevoel

"Het is ook een soort schaamtegevoel dat door slachtoffers wordt ervaren. Er zullen vast een aantal voorvallen zijn geweest waarvan geen berichten over oplichting zijn doorgegeven, omdat men schaamte ervaart dat dit hen is overkomen. Dit is natuurlijk zeer verdrietig en heel triest. Het maakt mij boos en gefrustreerd. Dergelijke grote bedragen hadden natuurlijk aan iets heel anders kunnen worden besteed. Mensen zijn gewoon te goed van vertrouwen. Je ziet nu ook dat er grote oplichting gaande is rondom de PostNL pakketten. Tv-programma's als 'Opgelicht' hebben ook al aandacht besteed aan deze groep malafide ontstoppingsmonteurs. Maar de laatste tijd is het wel echt aan het ontsporen, dus is het belangrijk om mensen zoveel mogelijk voor te lichten.
En mocht je niet zeker weten wat betrouwbare bedrijven zijn, kun je naast de gemeente ook vragen in je omgeving of iemand een goede loodgieter weet" aldus mevrouw Hassing.

Op de foto AH managers Ramon Miltenburg en Maarit Glaser met in het midden Karin Schrama.

Statiegeldbonnen voor Voedselbank DRV

Mijdrecht - Klanten van AH Passage Mijdrecht stonden in de maand mei hun statiegeldbonnen af voor Voedselbank De Ronde Venen. Op woensdag 2 juni werd het ingezamelde bedrag van €667,86 overhandigd. AH manager Ramon Miltenburg: "We houden deze inzamelingacties voor meerdere goede doelen en we zijn zeer verheugd dat we namens onze klanten deze inzamelmaand kunnen bijdragen aan het goede werk van de voedselbank". Voedselbank bestuurder Karin Schrama: "Wat een prachtig bedrag! Dit kunnen we zeer goed gebruiken om onze pakketten nét even meer evenwichtigheid in voedselsamenstelling te geven. Hartelijk dank aan Albert Heijn én hun klanten voor deze actie!".

RTV Ronde Venen komt met nieuw Kookprogramma

De Ronde Venen - RTV Ronde Venen maakt met een enthousiast team van vrijwilligers mooie tv-programma's. Na de zomer willen zij een nieuw kookprogramma gaan uitzenden voor en met de inwoners uit De Ronde Venen onder de naam 'Heel De Ronde Venen kookt'.Hiervoor zijn zij op zoek naar lekkere recepten van inwoners. Lees hier verder hoe u straks in de tv-keuken van RTV Ronde Venen de hoofdrol kan pakken in dit nieuwe tv-programmaVoor dit tv-programma is men op zoek naar recepten voor 4 personen. Iedereen kan een recept insturen en uit alle inzendingen worden er een aantal uitgekozen. De inzender van dat recept wordt uitgenodigd om dit op een maandag samen met Marco Smit daadwerkelijk te gaan koken in de speciaal ingerichte tv-keuken in Mijdrecht. Hierbij zullen de camera's draaien en uiteindelijk zal RTV Ronde Venen na de zomer dit op de lokale tv-zender en haar social-mediakanalen gaan uitzenden. Heeft u een recept wat u graag wil delen en vindt u het leuk om deel te nemen aan dit tv-programma stuur dan snel uw recept in naar: Harry@rtvronde-venen.nl . Een unieke kans om na de zomer in ons programma "Heel De Ronde Venen kookt! uw heerlijke recept te bereiden voor het oog onze kijkers.

TwirlPower Mijdrecht weer begonnen

Mijdrecht – TwirlPower (onderdeel van VIOS Mijdrecht) is weer egonnen met zaaltrainingen. Na de lange lockdown sinds december 2020 was het dinsdag 25 mei weer feest! De lessen mochten vanaf die dag weer in het clubgebouw gevolgd worden. Na wekenlang online lessen thuis gevolgd te hebben kunnen de juvenile/preteen leden en de senioren eindelijk weer hun hoge tricks trainen in de zaal op een goede vloer. De basis twirls waren geoefend de afgelopen weken tijdens de online lessen en dat was goed te zien. Samen weer shows doen was leuk. En er is meteen begonnen om weer meer nieuwe dingen te leren in de groepslessen. Wil je misschien ook twirlen? De juveniles (6 tot 10 jaar) beginnen om 17:00u met de les. Als er voldoende belangstelling is, kunnen pre-teen leden (11 tot 15 jaar) om 18:00u beginnen met de les. De junioren en senioren trainen daarna. Ook solistisch kan er getraind worden. Neem contact op voor meer informatie. De lessen worden gegeven door een gediplomeerde instructrice, Petra Verschoor. Zij wordt bij de les van de jongste leden geassisteerd door Naomi van Zuylen, die zelf nog les krijgt bij de senioren. Wil jij ook eens meedoen? Lekker bezig zijn met dans en baton (de majorette stok)? Bel met Petra: 06-38402645 of stuur een mail naar twirlsters@vios-mijdrecht.nl

UITGEKOOKT.NL

LEKKERE & GEZONDE MAALTIJDEN AAN HUIS

9,1

Beste uit de test

Runderstoofpot, oven-aardappeltjes en boontjes

Kipdijfiletstukjes in satésaus met mihoen

WE HEBBEN WAT TE VIEREN!

De maaltijden van Uitgekookt worden enorm goed gewaardeerd door onze klanten.
De 4 getoonde maaltijden komen als beste uit de test met een gemiddelde beoordeling van 9,1!
De maaltijden van Uitgekookt nog niet eerder geproefd? Maak dan nu gebruik van de mogelijkheid om super voordelig kennis te maken met een proefpakket van 4 maaltijden voor € 15,-. De voordelen?
Altijd vers, iedere week 26 andere/nieuwe maaltijden, geen contract of abonnement!!

Lasagne van zalm, spinazie en trostomaat

Zomerse rodekoolschotel met draadjesvlees

ONTDEK OOK DE MAALTIJDEN VAN UITGEKOOKT

Bestel een proefpakket
4 voor maar €15

UITGEKOOKT.NL | 085-0194486 | Gratis gekoeld aan huis bezorgd | In 4 minuten op tafel

Wedstrijden voor jeugdleden van UWTC gaan weer van start

Joel van Capel

Uithoorn - Afgelopen weekend is de eerste interclubwedstrijd voor de jeugd wielrenners van de clubs in Noord-Holland weer verreden. DTS Zaandam had toestemming gekregen om onder strenge voorwaardes een jeugdwedstrijd te organiseren. Per vereniging mocht er één begeleider met de kinderen mee het terrein op. De overige ouders moesten op het parkeerterrein wachten. Joël van Capel kon de eerste 2 rondes het tempo van de sterke groep goed volgen om vervolgens de rit op zijn eigen tempo goed uit te rijden wat een mooie 11e plek bij categorie 1 en 2 opleverde. Jytte Timmermans mocht bij de 3de groep van start gaan (cat 5 en 6).
De wedstrijd van Jytte was 18 rondjes op het parcours van DTS. Net na de start was er een kleine valpartij. Dit was reden om een tweede keer te gaan starten zodat iedereen weer mee kon rijden. In de wedstrijd was het peloton nagenoeg bij elkaar gebleven. Gedurende de wedstrijd zijn er wel vluchtpogingen geweest van enkelen maar die werden snel weer ingehaald door het peloton. Dus werd het een massasprint, Jytte is 15de geworden. De wedstrijd was goed verzorgd voor de renners en voor de ouders was er ondanks de geldende Corona regels genoeg mogelijkheid om de wedstrijd te zien.

Trainingswedstrijd Gouda
Tweedejaarsnieuweling Rens Grömmel won zaterdag een trainingswedstrijd in Gouda. De nieuwelingen kunnen niet wachten tot de echte wedstrijden weer mogen beginnen.

Jytte

Winst voor Lorena en Jetze
Voor de topsporters is het wedstrijdseizoen alweer even opgang. Zondag 6 juni greep UWTC lid Lorena Wiebes alweer haar 6e zege van 2021 bij de dames. In de massasprint was ze te snel voor Jolien D'hoore en Barbara Guarischi.

En ook Jetze Plat was goed op dreef. Vrijdagavond was hij op tv te zien in een mooie reportage van sportlab Sedoc en dit weekend stond de paratriathlon in Leeds op zijn programma. Jetze was het snelst op alle onderdelen: 750 meter zwemmen, 20 km handbiken en 5 km wheelen.

Komende vrijdag start hij op het WK handbiken in Portugal

Kooyman Polderloop 2021 gaat door

Regio - Al bijna anderhalf jaar moeten hardlopers wachten op hun eerste wedstrijdloop. Maar in de Kwakel kan er op donderdag 29 juli weer in wedstrijdverband worden hard gelopen. Atletiekvereniging AKU en het feestcomité de Kwakel zijn blij dat dit jaar de Kooyman Polderloop weer door kan gaan. Vanaf vorig jaar maart zijn er door de coronamaatregelen geen loopevenementen in groepsverband meer gehouden en was het ook niet altijd makkelijk om georganiseerd te trainen. De laatste maanden is het door de versoepelingen steeds meer mogelijk om in groepsverband te trainen en AKU is ook weer gestart met een clinic, o.a. als voorbereiding op de Polderloop. Wat er precies mogelijk is op 29 juli is nu nog onduidelijk maar, waarschijnlijk in enigszins aangepaste vorm, het gaat door! In verband met de nog geldende coronamaatregelen zal de organisatie van de loop op een aantal punten worden aangepast.

Programma

18.30 uur:	1.6 km. Specials G-run
19.00 uur:	1 km kidsrun t/m/ 11 jaar
19.15 uur:	4 km
20.00 uur:	10 km

De deelnemers lopen met een startnummer waarin met een draad een chip is verwerkt zodat alle tijden direct worden opgenomen en verwerkt. I.v.m. coronamaatregelen gebeurt inschrijven uitsluitend met voorinschrijven via www.inschrijven.nl. Na-inschrijven is niet mogelijk.

Startnummers worden van te voren aan iedereen die zich heeft aangemeld, opgestuurd. Op de 10 kilometer zijn er prijzen voor de eerste 10 heren en de eerste 10 dames. Er zal geen officiele prijsuitreiking op een podium zijn, de prijzen worden nagestuurd. Vooralsnog zullen er geen toeschouwes bij de start en op het evenemententerrein toegelaten worden.

Starten in groepen
Hoewel we nu niet precies weten welke coronabeperkingen er op 29 juli nog zijn, gaan we er vanuit dat er op de 4 en 10 kilometer niet in één grote groep kan worden gestart. Er zullen steeds groepen van 50 of 100 lopers tegelijk met een tussenpoze van 2 ½ minuut starten. De chips zullen er voor zorgen dat er een juiste en volledige uitslag kan worden geregistreerd. Deelnemers aan de kidsrun en de Specials zullen wel allen tegelijk starten. Zoals gezegd krijgt elke deelnemer van te voren het startnummer opgestuurd en informatie over tijdstip van starten en de plek op een van de voetbalvelden of het evenemententerrein waar hij/zij zich voor de loop verzamelt in de startgroep van 50 of 100 deelnemers. Dit alles met in achtneming van de afstand van 1 ½ meter. Bij de start zelf hoeft deze afstand niet aangehouden te worden. Iedere deelnemer kan zich nu al inschrijven via www.inschrijven.nl en contactpersoon van de Kooyman Polderloop namens de organiserende vereniging AKU is Jos Lakerveld, 06 57036868.

Gratis watersporten kinderen

Uithoorn - Het Watersportseizoen is begonnen en Optimist on Tour is weer onderweg door heel Nederland! Van 17 t/m 19 juni meert hét rondreizende watersportevenement van Nederland aan in Uithoorn! Kinderen tussen 8 en 12 jaar, mét minimaal zwemdiploma A, kunnen drie dagen lang naar hartenlust gratis kanovaren, suppen of zeilen. Daarnaast kunnen ze als echte waterprofessors proefjes doen in het Optimist on Tour waterlaboratorium. Optimist on Tour in Uithoorn is een initiatief van Stichting Promotie Uithoorn en de Kwakel (SPUK), Roei- en Kanovereniging Michiel de Ruyter en het Watersportverbond. Tien klassen van basisscholen uit Uithoorn doen mee aan Optimist on Tour. Gidus Buisman, Initiatiefnemer namens SPUK: 'Uithoorn ligt pal aan de rivier de Amstel'. Het water is gezichtsbepalend voor het dorp. De nieuwe haven en de boulevard, met zijn gezellige terrassen, vormen het kloppende hart van het dorp. Met Optimist on Tour willen wij Uithoorn op zijn best laten zien en beleven. Daarnaast is het de ideale locatie om kinderen kennis te laten maken met de watersport en ze spelenderwijs iets bij te brengen over water. Kosteloos, zodat iedereen kan meedoen.'

Basisscholen
Basisschoolkinderen van groep 5 t/m 8 krijgen voorafgaand aan Optimist on Tour een spreekbeurt in de klas. Tijdens deze les leren zij alvast iets over de boot, plank of kano en over wat je aan moet als je het water op gaat. Daarnaast leren zij de beginselen van waterbeheer, worden ze bewust gemaakt van het effect van plastic in het water, leren zij over watersporten en werken in een team. Deze kinderen gaan vervolgens op donderdag 17 en vrijdag 18 juni naar RKV Michiel de Ruyter om de theorie in praktijk te brengen. Daar krijgen zij les van instructeurs van het Watersportverbond in zeilen, suppen en kanovaren! Harrie Wessels, bestuursvoorzitter Roei- en Kanovereniging Michiel de Ruyter: 'Onze leden weten natuurlijk al hoe fijn het is om te sporten op de Amstel. Met de komst van Optimist on Tour, willen wij ook andere kinderen die ontdekking en ervaring meegeven. Wij zijn dan ook erg blij met de samenwerking met SPUK en het Watersportverbond om dit mogelijk te maken.'

Na schooltijd inschrijving voor iedereen!
Na schooltijd, van 15.00 uur tot 18.00 uur, kunnen kinderen zich samen met hun vriendjes en vriendinnetjes, kosteloos inschrijven voor Optimist on Tour. Om zeker te zijn van een plek kan dat het beste via optimistontour.nl, maar aanmelden op locatie kan ook. Eerst krijgen kinderen een theorieles op de kant, om vervolgens zelf aan het roer te zitten van een Optimist, in een kano of op een SUP. Een uur lang plezier op het water gegarandeerd!

Professor in het Waterlab
In Uithoorn gaat het straks over meer dan alleen watersporten. In het waterlaboratorium op de wal veranderen de kinderen in heuse professoren met witte jassen, brillen en pipetjes om allerlei proefjes met water te doen. Waarom blijven ijzeren punaises drijven op het water? En hoe zuiver je water zodat je het kan drinken?

Optimist on Tour en corona
Optimist on Tour Uithoorn wordt volledig volgens de richtlijnen van het RIVM en volgens de maatregelen van de Rijksoverheid uitgevoerd. Kijk hier voor het coronaprotocol die wij hanteren.

Hockeyvereniging Mijdrecht

Mijdrecht - Hoe mooier het weer, hoe leuker het is om op het hockeyveld te staan en sportief bezig te zijn! Hockey Vereniging Mijdrecht organiseert binnenkort een leuke ochtend om kinderen kennis te laten maken met hockey. Dit vindt plaats op zaterdag 12 juni van 10.00 uur tot 11:30. Iedereen van 4 t/m 10 jaar oud is welkom en HVM zorgt voor een hockeystick. Kom samen met al je vriendjes of vriendinnetjes kijken en ervaar hoe leuk hockey is! Sportief bezig zijn, wedstrijdjes doen en toch ook gezellig met je vriendjes of vriendinnetjes zijn. Een top combinatie dus! Aanmelden kan via de website, via de knop "proeftrainen".

NATIONALE KEUKENBEURS

IN DE GROOTSTE KEUKENSHOWROOMS VAN NEDERLAND

Kom deze week naar de grootste KeukenBeurs van Nederland in Ter Aar of Dordrecht. Laat u tijdens deze voorverkoop KeukenBeurs inspireren door alle nieuwe modellen. Reserveer nu alvast uw nieuwe keuken voor levering ergens in 2021 of 2022 en profiteer van ongekende beursacties!

KEUKENS HALF GELD*

+ deze week beursacties mede mogelijk gemaakt door:

nolte KÜCHEN · AEG · ETNA · Quooker · nobilia

** Ook vele A-Merk outletkeukens en 1000 luxe keukens uit voorraad voor Half Geld! Vandaag besteld, morgen in huis!*

Keukenwarenhuis.nl specialiseert zich in betaalbare ontzorgde Duitse A-merk keukens, welke vast laag geprijsd verkocht worden. Met A-merk-apparatuur, het aanrechtblad en de accessoires tegen onze internetprijzen. Alles wordt voor u geregeld, inclusief montage en aansluiten, kant en klaar!

Bij Keukenwarenhuis.nl vindt u een gloednieuwe collectie met de allernieuwste trends, zoals industriële keukens, landelijke keukens, greeploze keukens, zwarte keukens en seniorenkeukens. Ook vele A-merk outletkeukens en 1000 luxe keukens uit voorraad voor Half Geld!

Een dagje op uw gemak zelf oriënteren is bij Keukenwarenhuis.nl nog mogelijk!
Alle keukens in de showroom staan compleet en netto geprijsd, zodat u zelf vrijblijvend kunt beslissen of u met een adviseur in gesprek wilt gaan.

Profiteer dus juist deze week van de unieke beursacties bij Keukenwarenhuis.nl in Ter Aar of Dordrecht. Deze beursacties gelden uitsluitend voor alle complete orders welke dit jaar of volgend jaar geleverd mogen worden.

Keukenwarenhuis.nl zorgt bovendien voor een gezellige en ontspannen sfeer met een hapje en een drankje.
U kunt aan de bar bijvoorbeeld gratis een biertje of een wijntje drinken!

DAAROM KEUKENWARENHUIS.NL

- volledig zelfstandig familiebedrijf;
- ontzorgde Duitse keukens Half Geld;
- apparatuur tegen onze internetprijzen;
- 1000 keukens -op maat- uit voorraad;
- zes maanden reserveren mogelijk;
- rustig en ontspannen zelf oriënteren;
- alles met prijzen in de showroom;
- unieke en veilige werkwijze;
- kiezen en kopen in twee stappen;
- montage in geheel Nederland.

Quooker Demo, probeer het nu zelf!

Kom ook naar onze AEG stoomoven demo's

KEUKENBEURS

donderdag 10 juni	10 - 22 uur
vrijdag 11 juni	10 - 22 uur
zaterdag 12 juni	9 - 18 uur
KOOPZONDAG 13 juni	tot 18 uur

KEUKEN warenhuis.nl 55 JAAR Keukenervaring

Einsteinstraat 29 (Dordtse Kil 2, afrit 21-A16) – 3316 GG Dordrecht – Tel. 088 01 01 201
Stobbeweg 19-21 (Woonboulevard Bovenland) – 2461 EX Ter Aar (ZH) – Tel. 088 01 01 200

Lees het volledige programma op NationaleKeukenbeurs.nl

Aangenomen en verworpen amendementen en moties

Er werden maar liefst 8 amendementen ingediend en 10 moties. Een amendement is een opdracht aan het college en een motie een verzoek. Lang niet allen werden aangenomen. Hierbij de lijst:

Amendementen:
- Toegang sociaal domein herijken: werd aangenomen met 26 stemmen voor en 1 tegen. De tegenstemmer was Lijst 8 Kernen
- Behoudt de bibliotheek: werd verworpen met 10 stemmen voor (RVB, PvdA-GL, Senioren Partij en Lijst 8 kernen) en 17 tegen (CDA, VVD, D66 en CU/SGP). Voorstel is geworden de discussie uitstellen tot september en het opnieuw bekijken bij de behandeling van de begroting 2022
- Maatschappelijke partners: verworpen met 10 voor en 17 tegen
- Bezuinigen met een plan: Aangenomen met algemene stemmen
- Geen nieuw beleid zonder bestaand beleid af te bouwen: verworpen
- Begroting in balans: verworpen
- Behouden gebouw werkcentrum: aangenomen met algemene stemmen
- Inwonersparticipatie: verworpen

Moties
- Onderzoek kernteam: verworpen
- Teruggave jeugdzorg: verworpen
- Vrijgevestigde gediplomeerde aanbieders jeugdzorg: Aangenomen met 19 voor en 8 tegen
- Voedselbank: Verworpen
- Maatschappelijke waarden dorpshuizen: verworpen
- Instrumentenkoffer betaalbare woningen: aangenomen met algemene stemmen
- Meer sociale woningbouw: verworpen
- Actualisatie transitieplan en spoorboekje: verworpen met 13 voor en 14 tegen
- Groene leges 2.0: verworpen
- Recreatieve blik op het noorden: aangenomen met 26 voor en 1 tegen (tegen was CU/SGP)

De kadernota werd uiteindelijk aangenomen met 21 stemmen voor en 6 stemmen tegen

Kadernota De Ronde Venen: Weer heel veel woorden, nu de daden nog

De Ronde Venen – Vorige week woensdag en donderdagavond heeft De Rondeveense gemeenteraad,In twee lange avonden de zogeheten 'kadernota' vastgesteld. De kadernota, de naam zegt het al een beetje, is een nota waarbij de raad het college van burgemeester en wethouders 'de kaders' uitzet, de ideeën, de plannen, de bezuinigingen enz. die zij denken die nodig zijn voor de begroting voor 2022. De raad kan hierover discussieren, wijzigingen aanbrengen enzovoort, alleen moet je dan wel de meerderheid van raad achter je krijgen. Alle raadsfracties geven ook ieder jaar de Algemene beschouwingen. A viertjes vol met wat zij vinden van het beleid of geen beleid van het college, kritiek op hun mede raadsleden en heel soms – en dat is vaak gericht aan de ambtenaren die de kadernota hebben gemaakt – een complimentje.
De Algemene Beschouwingen werden niet voorgedragen door de raad. Zij hadden wat speerpunten die wij hierbij (gedeeltelijk) zullen weergeven per fractie:

Waar zijn we mee bezig?
Joris Kneppers van Lijst 8 Kernen vroeg zich af waar ze als raad mee bezig waren: "Er is voor Lijst 8 Kernen in de kern maar eigenlijk één centraal thema. En dat is het participeren van onze inwoners. Onze conclusie is dat Inwonersparticipatie helaas niet meer is gebleken dan een papieren tijger. Mooie ambities in het coalitieakkoord zijn nog steeds mooie ambities en zullen dat ook blijven.... Punt. Het daarmee wel heel scherp gezegd, maar we moeten het niet mooier maken dan het is. Dit is zoals wij constateren, en hoe wij het voelen. Wij hopen dan maar dat de volgende bestuurders anders omgaan met onze inwoners...Punt. Eigenlijk stoppen hier onze algemene beschouwingen, ware het niet dat we ons vanavond, maar ook de afgelopen weken, toch wel verbaasd, zo niet geërgerd aan moeten zien dat de raad zich toch weer laat verleiden tot een groot theater. Zoals gebruikelijk is moet je met de laatste begroting van een bestuursperiode niet 'over je eigen graf gaan regeren'. Dus is het gebruikelijk er in beginsel geen nieuw beleid bij in te brengen. Wij snappen dus eigenlijk niet dat we ons in de afgelopen weken in enorme bochten hebben moeten wringen om "niet politiek" over dit onderwerp te praten."
Praten, praten, praten
"Let op, beleidsarm betekent weinig politiek. En alsnog avond aan avond praten, praten, praten. Hmmm wat gaat hier fout? Even in het achterhoofd de opmerking van de Seniorenpartij over "De Kloof" (tussen coalitie en oppositie.). JA, ik wil volmondig benadrukken dat wij dit ook zo ervaren, maar we het inmiddels ook wel opgegeven hebben hier nog iets aan te veranderen. En ja, dat betekent dat ik tijd over heb om jullie hier een spiegel voor te houden. "Wat zijn we hier nou eigenlijk aan het doen? Blijkbaar is de vaststelling van de laatste (beleidsarme) kadernota van een bestuursperiode het moment om cadeautjes uit te gaan delen. Kijk naar de enorme berg moties en amendementen. Of is dit stiekem toch het moment om politiek te gaan bedrijven omdat je het niet eens bent met een onderwerp of met eerder genomen besluiten? Ik wil graag afsluiten met woorden: Lijst 8 Kernen wil een steen verleggen in die rivier!
En gelukkig hebben wij wel al stenen verlegd, maar ik bedacht me 30 seconden geleden dat wij ook nog wel een cadeautje willen geven aan onze inwoners. Daarom wil ik hierbij alsnog een motie indienen waarin we 100.000, - willen reserveren voor Inwonersparticipatie", aldus Lijst 8 Kernen. (Deze motie werd niet aangenomen)

VVD De Ronde Venen: "Het duurt te lang"

Bart Richter van de VVD begon met een liedje: "Het duurt te lang, we staan hier al een tijdje en we moeten door dus, voor de laatste keer, het spijt me, het duurt te lang. Dit refrein uit een songtekst kwam bij ons op toen we keken naar de beschouwingen van de afgelopen jaren en de kadernota. Deels zonder dat we er invloed op hebben en sowieso zonder verwijten, maar dit is wat de VVD betreft wel van toepassing op een aantal onderwerpen die we tegenkomen in de kadernota.

Woningbouw
Het duurt te lang, ja we zien ontwikkelingen, ja er zijn gelukkig een aantal projecten zoals we zagen in de krant maar echte concrete lange termijnplannen zien we niet. Toch moet hier de focus op! Niet door steeds meer geld voor onderzoek en steeds meer mensen, maar door met de juiste mensen efficiënt en slagvaardig te werken. Er was ooit een legendarische inwoner in Vinkeveen die zei: "ik heb nog nooit een zak geld een goal zien maken". Daar sluiten we graag bij aan, wat de VVD betreft dan ook geen aanvullende formatie maar slimmer inzetten.

Sociaal domein:
Het duurt te lang, we krijgen meer zicht maar we blijven praten over organisatiestructuur en taken. Het lijkt zo eenvoudig, zorg voor de juiste hulp op het juiste moment door de juiste hulpverlener. Misschien is het geven van vertrouwen en het even laten door ontwikkelen om een goed beeld te krijgen wel het beste.
Is het dan allemaal somber zoals de VVD het ziet, zeker niet en dat zou u kunnen verwachten als de partij met optimistische maar wel reële blik! We zien ook veel goed gaan, we zien positief kritische blikken naar de interne organisatie met als doel het beter te doen voor onze inwoners en ondernemers, opdrachten waar we voor staan worden opgepakt.

Veiligheid:
Zonder veiligheid, geen prettige leefomgeving of werkomgeving. Hierbij moet je denken aan digitale veiligheid, overlast, handhaving, politie, brandweer enz. Wij zijn blij dat het college zich hier allemaal weer volop voor zal inzetten. De beoogde extra inzet voor handhaving begrijpen we waarbij ook aandacht voor preventie en zelfbewustzijn van inwoners van belang is. We worden graag op de hoogte gehouden van de voortgang.

Financiën
Ik ga het kort houden op dit punt. Met elkaar constateerden we dat de noodzaak er is om de broekriem aan te halen. Het college doet voorstellen (ombuigingen) en dat is ook de opdracht die we gegeven hebben. En ja, die doen pijn en roepen vragen op, maar het is noodzakelijk voor het op orde krijgen van de financiën.

Duurzaamheid
Het laatste onderwerp wat ik uit wil lichten is duurzaamheid. Dat duurt niet te lang, dat gaat misschien wel te snel. Wat de VVD betreft is het tijd voor een evaluatie en herijking van het spoorboekje en het transitieplan elektriciteit en eerdere ambities moeten tegen het licht gehouden worden. Samen met de CU SGP dienen we een motie in. Tot slot willen wij het college, ambtenaren, het JAC en alle partijen en mensen bedanken die zich inzetten voor onze mooie gemeente. Wij hebben er vertrouwen in dat we ook met de uitwerking van deze kadernota weer zullen komen tot een programmabegroting, waarmee we de juiste dingen kunnen blijven doen voor inwoners en ondernemers", aldus de VVD.

Ronde Venen Belang: "Dit kadernota maar een kade

Maarten van der Greft van Ronde Venen Belang had erg veel kritiek: "Vorig jaar geen Kadernota, maar een Kaderbrief. Dit jaar geen Kadernota, maar een Kader 'overzichtje'. Flinterdun, beleidsarm en problemen worden doorgeschoven. De grote tekorten bij de jeugdzorg blijven. Onze inwoners vinden geen plek om te wonen en het gemeentebestuur vervreemdt zich van de inwoners met de wijze van aanpak inzake de windmolenwoeker. De structurele tekorten worden niet opgelost, maar vooruitgeschoven en wegbezuinigd. Ronde Venen Belang doet overigens vaker voorstellen die bij stemming daarover eerst door de coalitie worden weggestemd, maar die dan enige tijd daarna als geheel eigen idee, of oplossing opnieuw terugkomen en dan wel worden aangenomen. Nu de Kadernota flinterdun is wil Ronde Venen Belang van de gelegenheid gebruik maken om kaders dan wel speerpunten mee te geven per domein.

Domein 1: Sociaal Domein:
Het college wil meer invloed van het kernteam. Echter niemand kan aangeven dat het kernteam de meest effectieve en meest efficiënte weg is. Ook de uitbreiding van het Kernteam zien wij niet zitten en de voorgenomen bezuiniging op de bibliotheek is een slecht idee.

Domein 2 Economie
Er stonden maar liefst twee pagina's in de plaatselijke krant met woningbouwprojecten, prachtig! Dit bouwen gaat alleen maar gebeuren als wordt ingezet op bouwen buiten de rode contour! Alleen dan krijgen wij het gewenste extra dorp 'Kroonstad'. Ronde Venen Belang wil geen windmolenwoeker in onze mooie gemeente. Geen hogere woonlasten door de klimaatambities. Wel investeren in: isoleren van huizen, zonnepanelen op daken en het kunnen blijven gebruiken van aardgas. Uitstel van Diftar betekent voor ons ook het afstel daarvan. Er

CU-SGP: "Hoe houden we het als gemeente droog"

Wim Stam van de Christen Unie-SGP : "De grootste uitdaging lijkt te zijn, hoe houden we het als gemeente financieel droog. De afgelopen jaren zijn de uitgaven in het sociaal domein explosief gestegen en die trend is nog niet omgebogen. Vervolgens houdt de bijbehorende compensatie vanuit het rijk daar geen gelijke tred mee. Tot slot drogen ook de incidentele baten vanaf 2022 op. Het college geeft een doorkijkje met betrekking tot de mogelijke bezuinigingen op de apparaatskosten, met mitsen en maren omgeven, en de nadere invulling komt pas bij de begroting. Tegelijkertijd wil het college op een aantal terreinen de ambtelijke organisatie wel uitbreiden. En dat financiert het college deels met het stopzetten van het maatschappelijk werk van Kwadraat. Daarbij rijzen bij ons vragen rondom taken en doelstellingen en onafhankelijkheid.

Maatwerk ≠ Meetwerk
In de passages over het sociaal domein hadden we een duidelijker verhaal verwacht hoe het college de grootste financiële risico's op de lange termijn denkt aan te pakken. Mede naar aanleiding van de onderzoeken van de afgelopen maanden. Hoe denkt het college meer grip op het sociaal domein te krijgen? Wel zien dat meer dan 100 huishoudens, soms langdurig, aangewezen zijn op de voedselbank. Laten we na gaan hoe het gebruik van de Voedselbank voorkomen kan worden en beter maatwerk geleverd kan worden.

Wonen en Vervoer
We hebben een woningbouwprobleem en alle inspanningen van de wethouder ten spijt, is dat voorlopig nog niet opgelost. Daarbij zien we ook een onderschat risico namelijk het nu voortvarend bouwen van seniorenhuisvesting bevordert wel de doorstroming, maar voor wie? De woningen die achterblijven, zijn vaak voor onze eigen jonge starters niet betaalbaar en dus worden die opgekocht door mensen van elders. Welke maatregelen denkt het college te nemen om juist dat knelpunt op te lossen? De Metropoolregio Amsterdam heeft een rapport laten opstellen wat heeft geleid tot een zogenaamde Instrumentenkoffer Betaalbare Woningen. Wij stellen voor dat De Ronde Venen ook een dergelijke instrumentenkoffer samenstelt.

Bedrijfsvoering
We maken ons zorgen over de bedrijfsvoering, bijvoorbeeld het personeelsverloop. Dat is aan de hoge kant en we hebben de afgelopen twee jaar veel goede ambtenaren zien vertrekken. Ook zien we te veel signalen uit de samenleving over de communicatie (of het gebrek hieraan). Wat gaat het

Er werden heel veel moties ingediend en amendementen. Niet veel haalden de eindstreep. Welke wel, leest u elders in deze krant.

is geen r-overzichtje”

moet niet bezuinigd worden op de wegen en er moet z.s.m. een bestemmingsplan Vinkeveens Plassengebied komen.

Domein 3 Veiligheid, bestuur, dienstverlening en financiën
Structurele lasten worden incidenteel genoemd en de gaten worden betaald uit de grondexploitaties. Het moet nu echt een keer klaar zijn met het benoemen van iets als incidentele last, terwijl die structureel is of blijkt te zijn geworden. Hiervoor dienen wij twee amendementen in. Er dient dit jaar duidelijkheid over de toekomst van het gemeentehuis te komen. Dit moet met een voorstel naar de gemeenteraad, geen achterkamertjesbouwcommissie en wat ons betreft blijft het werkcentrum waar het is. Toekomstbestendige dorpshuizen houdt voor ons in dat men de eigen broek op kan houden. Maar de belangrijkste vraag wordt niet gesteld. Wat is de maatschappelijke meerwaarde van elk van de dorpshuizen
De trend die de Kadernota schetst is helder: meer ambtenaren en minder geld voor inwoners en organisaties.

Samenvattend,
De eerste barstjes tussen het eerder uitgesproken ‘Wij van het CDA kennen voorwezen, de VVD is voor dit voorstel en D66 sluit zich hierbij aan” zijn inmiddels zichtbaar. Het CDA verwijt de VVD-wethouder communistische trekjes, D66 gaf tijdens de politieke commissie aan ‘welke keuzes maken we nu eigenlijk?’ De VVD doet nu in ieder geval alsof men de klimaatwaanzin van D66 wil stoppen. Het college zelf sorteert vast voor op de periode na de gemeenteraadsverkiezingen en laat veel over aan een nieuwe coalitie, een nieuw bestuur. Wat Ronde Venen Belang betreft maken wij hier straks als grootste partij zeker deel van uit. Ronde Venen Belang wil er dan op toezien dat de gemeente, niet incidenteel maar structureel in control zal zijn!”, aldus Ronde Venen Belang

college hieraan doen? In ieder geval moet de communicatie met de inwoners beter wat ons betreft.

Eindoordeel
Tot slot de financiële kaders. Wij vinden dat het college nog te weinig heldere keuzes voorlegt. Bij de autonome ontwikkelingen wordt te weinig de stijgende trend aan zorgkosten meegenomen dan wel onderbouwd hoe die trend gekeerd kan worden. De structurele uitgaven door beleidsontwikkelingen heeft een permanente stijging en alleen de incidentele lasten worden afgetopt, zo lijkt het. Ondertussen wordt de reserve van de gemeente uitgehold en in deze kadernota kunstmatig net boven de 10 miljoen gehouden. Dat maakt het voor de ChristenUnie-SGP lastig om met deze kadernota in te stemmen, ondanks de goede punten”, aldus CU-SGP.

D66: “Wordt geen gemeente die alles zelf wil doen!”

Meindert Brunia van D66: “De Kadernota is beleidsarm. Toch staan er verscheidene nieuwe ontwikkelingen genoemd. Ik noem er een paar. Nieuwe wet inburgering. Die wet vraagt om maatwerk voor nieuwkomers Om dat te kunnen leveren moet de gemeente duidelijk zijn over de rolverdeling. Hetzelfde geldt voor alle andere inwoners die zorg of ondersteuning nodig hebben. D66 zegt: Houd als gemeente regie, uitvoering en opdrachtgeverschap gescheiden. Geef professionals de ruimte. Maak goede afspraken met zorgaanbieders. Maak zeker ook goede afspraken met alle aanbieders van welzijn en ondersteuning in het voorveld. Daarom heeft D66 het initiatief genomen voor een amendement, waarin we voorstellen om het kernteam nog niet uit te breiden. (Dit amendement is doorgeschoven naar de begrotingsvergadering van september, red)

Meer woningen
Het woonprogramma. Meer woningen is natuurlijk een goed doel. Maar voorlopig blijft het voor al die woningzoekenden onduidelijk hoeveel woningen er volgend jaar beschikbaar komen. Komen er nu wel of geen tijdelijke woningen bij het Veenweidenbad? Mogen de initiatiefnemers van CPO Abcouderen, die al 4 jaar wachten, nu nog hoop koesteren of kunnen ze beter het bijltje erbij neergooien? D66 weet dat de wethouder geen ijzer met handen kan breken maar gelooft in een transparante gemeente die zoveel mogelijk informatie geeft en ook laat zien welke informatie zeker of onzeker is.

Wat er ontbreekt
Op verschillende punten had D66 graag meer willen lezen in de kadernota. We zijn daar in onze schriftelijke beschouwing op ingegaan. De belangrijkste vraag is steeds: is de gemeente voorbereid op de komende veranderingen? D66 is nog steeds van mening dat er vorig jaar is gekozen voor een evenwichtig pakket aan bijstellingen van de meerjarenbegroting, met zowel bezuinigingen op maatschappelijke voorzieningen, als verhoging van belastingen en inperken van de organisatie. Alle drie doen pijn, maar alle drie zijn ze noodzakelijk. Spijtig is het te moeten constateren dat het in deze nota onduidelijk blijft welke keuzes het college maakt en wat de impact is van de verschillende bezuinigingen. D66 had daar meer van verwacht. Reden voor het amendement ‘Bezuinigen met een plan’, waarmee we willen bereiken dat bezuinigingen op de bibliotheek en op het maatschappelijk werk afhankelijk zijn van een concreet plan, zodat de raad kan toetsen wat de gevolgen zijn voor de inwoners. (Ook deze werd doorgeschoven naar september, red)

Tot slot
Ik kom bij het laatste onderwerp. D66 blijft hameren op een compacte ambtelijke organisatie. Ter voorkoming van misverstanden: dat is niet hetzelfde als een kleine overheid. D66 ziet wel degelijk een sterke rol voor de overheid, een sterke rol voor de gemeente. Geen gemeente die alles zelf wil doen, die meent alles zelf het beste te kunnen. Wel een gemeente die de gemeenschap helpt om oog te hebben voor alle noden en belangen en om onderling zijn zaakjes te regelen. Dat is een gemeente die regie voert, die sleurt en trekt, die mensen wijst op mogelijkheden en op verantwoordelijkheden, die mensen aanspoort en aanspreekt. En, ter geruststelling van de ambtenaren, de raadsleden hebben daarin een voorbeeldfunctie!”, aldus D66.

PvdA-Groen Links: “Bezuinigen op bibliotheek onverstandig”

Pieter Kroon van de PvdA-GroenLinks: “Deze Kadernota voor 2022 is beleidsarm, maar dat wil niet zeggen dat er niets gaat veranderen. Want een aantal bezuinigingen die in de meerjarenbegroting van 2021 al was opgenomen, komt in 2022 tot uitvoering. Dan gaat het bijvoorbeeld om bezuinigingen op de Bibliotheek, het maatschappelijk werk en verschillende maatschappelijke partners. Dat zijn onverstandige en onwenselijke bezuinigingen. De Bibliotheek is de afgelopen tien jaar kapot bezuinigd. Sinds 2012 is er 140.000 euro bezuinigd, en daar komt nu nog een keer 65.000 euro bovenop. Na deze bezuiniging zit onze Bibliotheek bij de minst gefinancierde Bibliotheken van het land.
Dat betekent verdere beperking van de zo belangrijke preventieve, laagdrempelige en brede functie van de Bibliotheek, verdere beperking van openingstijden en mogelijk zelfs sluiting van vestigingen in Abcoude, Wilnis en/of Vinkeveen. Wat PvdA/GroenLinks betreft is dat onacceptabel, en daarom doen we samen met de Seniorenpartij en Ronde Venen Belang het amendement Behoud de Bibliotheek in. (Dit haalden het niet. (Doorgeschoven naar september, red)

Maatschappelijke partners
Dan de bezuiniging op onze maatschappelijke partners. Vorig jaar hebben we per amendement besloten om die bezuinigingen te schrappen, en om in plaats daarvan samen te kijken wat nodig is, waar synergievoordelen te behalen zijn en wat dat betekent voor de kosten. Dat kan een besparing zijn, maar het kan ook heel goed zijn dat er juist meer geïnvesteerd moet worden. Preventieve hulp voorkomt immers problemen en zwaardere zorg in de toekomst. Daar zou bij de Kadernota op teruggekomen worden, maar daar zien we nu niets van terug. In plaats daarvan wordt 150.000 over de schutting heen gegooid, bezuinigt u dat maar, en krijgt men 50.000 euro om dat te realiseren. Succes! Dat is totaal niet in lijn met de opdracht die vorig jaar is gegeven, en het raadsbesluit is dan ook niet uitgevoerd.

Klimaat
Als laatste klimaatverandering en de energietransitie. We staan voor een grote uitdaging en we hebben daarin een belangrijke verantwoordelijkheid. Het is duidelijk wat er moet gebeuren. De vraag die bij de raad voor ligt is op welke wijze, met daarin een zorgvuldige afweging van belangen. Voor PvdA/GroenLinks betekent dat dat we de klimaatdoelen willen halen, de opbrengst maximaal terecht willen laten komen en landschap en natuur zoveel mogelijk willen ontzien”, aldus de PvdA-GroenLinks.

Seniorenpartij DRV: De kloof tussen coalitie en oppositie is nog nooit zo groot geweest

Marja Becker van de Seniorenpartij: “De Seniorenpartij heeft ervoor gekozen om de Kadernota te verbinden met het Coalitieprogramma. Tenslotte is het de laatste Kadernota van dit college en zijn wij gaan kijken welke punten nu wel of niet uitgevoerd zijn. Een van de wensen in het coalitieprogramma was de grens tussen coalitie en oppositie minder scherp te trekken. Bij voortduring worden voorstellen/moties/amendementen weggestemd door de coalitiepartijen. Voorstellen worden niet eens serieus genomen. Goede argumenten om bepaalde zaken anders of helemaal niet uit te voeren, worden terzijde geschoven. De kloof tussen coalitie en oppositie is nog nooit zo groot geweest.

Ouderen en jongeren
In het Coalitieakkoord staat dat Ouderen en jongeren een kwetsbare groep vormen en extra hulp nodig hebben. Er zal daarom een Jongerenbeleid en Ouderenbeleid worden opgesteld. Dat Jeugdbeleidsplan is er inderdaad gekomen, maar het 55 plusplan voor ouderen vond men uiteindelijk niet nodig en is in een la verdwenen. Ook het CDA vond het niet nodig, want ‘er wordt al zo veel voor ouderen gedaan’!

Het kernteam
De Toegang en het Kernteam. Eén plan – één regisseur, een sterk sociaal team en samenwerking met partners. Dat was een heel goed streven, maar ook één van de plannen die nog steeds niet op orde zijn. De kosten rijzen de pan uit en het kernteam is onderbemand. In de Kadernota wordt voorgesteld dat zij worden aangevuld met mensen uit het maatschappelijk werk. Een groot deel van het Maatschappelijk werk komt dan te vervallen. Een zeer slechte ontwikkeling die niet bijdraagt aan het goed en snel aanpakken van problemen. Bezuinigingen die de problematiek alleen maar erger maken.

Woningen
4800 woningen zouden er gebouwd gaan worden! Veel ambitie, waar nog niet zo veel van terecht is gekomen. Bouwen voor jongeren en ouderen? Starterswoningen zijn veel te duur voor onze jongeren, die noodgedwongen naar andere gemeenten verhuizen. Bouwen voor ouderen.

Windmolens
Uit de inspraak tot nu toe blijkt dat onze inwoners windturbines helemaal niet zien zitten. Dat geldt overigens ook voor de Seniorenpartij.
Wij hebben meerdere malen tijdens de behandeling van dit onderwerp ingebracht dat er in plaats van windturbines ook alternatieve vormen van duurzame energie gebruikt kunnen worden. Innovaties volgen elkaar snel op en zien er heel hoopgevend uit. Met name de ontwikkelingen op het gebied van waterstof, maar ook de ontwikkelingen op het gebied van kernenergie zijn vooruitstrevend. Kleine kerncentrales kunnen binnen enkele jaren worden gebouwd, evenals waterstoffabrieken”, aldus de Seniorenpartij.

CDA De Ronde Venen: “Lokale Kracht - Een groot goed”

Simone Borgstede van het CDA was kort en duidelijk: Als het om hulp aan onze inwoners gaat wil het CDA dat we barmhartig zijn en zo snel mogelijk handelen. Twee uitgangspunten die op dit moment onhaalbaar en onuitvoerbaar lijken. Wij krijgen het gevoel dat er alleen maar naar de rekensommen wordt gekeken en niet meer naar de mensen om wie het gaat: Onze inwoners die hulp nodig hebben. Wij moeten terug naar de uitgangspunten. Hulpverlenen in de eigen omgeving als dat kan en opschalen als dat moet. Bijvoorbeeld met de Servicepunten die in elk dorp een vooruitgeschoven post van de gemeente zijn waar inwoners met vragen terecht kunnen. Daar zitten mensen die heel goed weten welke laagdrempelige voorzieningen er zijn in onze gemeente. Alle voorgestelde aanpassingen in de kadernota over het sociaal domein gaan hieraan voorbij. Meerdere keren hebben wij als CDA aangegeven dat we de gekozen richting niet de juiste vinden.

Woningen
Een van de belangrijkste speerpunten van het CDA is betaalbare woningen bouwen. Nu we door het Stec rapport weten dat we tot 2040 4800 woningen moeten bouwen is het CDA blij om te zien dat er wordt doorgepakt. Komend jaar kunnen de eerste senioren verhuizen naar de Gosewijn van Aemstelstraat of de Bernhardlaan, waarbij er een speciale voorrangsregeling is voor senioren die een grote woning achterlaten. De eerste starters kunnen straks terecht op de Twistvliedlocatie. Het is wel frustrerend hoelang het duurt voor de eerste paal de grond in kan. Dat moet sneller vindt het CDA, wij ondersteunen het verzoek voor een extra projectleider. Deze kan zorgen voor een versnelling bij het bouwen van betaalbare woningen maar ook aan de slag met de zo gewenste uitbreiding van het bedrijventerrein. Onze ondernemers, ook de agrarische, zijn de motor van de gemeente, laten we onze ondernemers in deze ingewikkelde tijd optimaal ondersteunen om de werkgelegenheid op pijl te houden. (dit voorstel werd aangenomen, red)

Verkeerssituaties
Onlangs organiseerde het CDA een onlinebijeenkomst om gevaarlijke verkeerssituaties in kaart te brengen, meer dan 50 inwoners hebben hierbij hun input gegeven. Ook tijdens deze gesprekken bleek dat veel inwoners zich niet gehoord voelen.
De meerjarige gemeentelijke inkomsten zijn een bron van zorg voor het CDA. Een methode om de financiën te verbeteren lijkt het oprekken van de afschrijvingstermijnen, maar daarmee leggen we wel een hele zware hypotheek op de toekomst. De gekozen optie om de overschrijding van de kosten bij jeugd bij het Rijk neer te leggen begrijpt het CDA. Het CDA houdt vast aan het coalitieakkoord waarin staat dat we gaan voor een compacte ambtelijke organisatie”, aldus het CDA.

Geslaagd Mix Toernooi bij Legmeervogels Handbal

Uithoorn - Onder een stralende zon werd afgelopen zondag op de handbalvelden een bijzonder toernooi afgewerkt. Om de jeugdteams alvast weer een beetje te laten wennen aan het spelen van wedstrijden en de senioren wat oefening te bieden werd een Mix Toernooi georganiseerd. Alle speelsters van alle teams werden door elkaar gehusseld op een evenwichtige manier zodat elk team van elke categorie speelsters voorzien was. De vijf teams speelden in wedstrijdjes van 20 min tegen elkaar. Dat was wel even wennen voor de meesten.

De teams hadden natuurlijk wel getraind, maar wedstrijden spelen is toch net even iets anders. We zagen dat de meeste speelsters lekker fanatiek bezig waren, maar zeker het sportieve element niet vergaten. Zo kwamen ook de allerkleinsten binnen de teams aan bod en was het voor iedereen leuk handballen. Doelpunten werden door jong en oud gemaakt en aan het einde was er voor het winnende team (punten werden gegeven voor winst en sportieve instelling van het team) een klein prijsje in de vorm van een oranje boa om alvast in de stemming te komen voor deze hopelijk mooie sportzomer.

Jeugd

De jeugdteams gaan nu nog wat wedstrijden spelen tegen andere clubs, de senioren mogen helaas alleen onderling wedstrijdjes gaan spelen en gaan dat dan ook zeker doen. Mochten er nog kinderen zijn die mee willen doen de komende weken zijn zij zeker welkom en kunnen gratis meetrainen en wellicht ook meedoen met de wedstrijden.

Al met al een geslaagd festijn voor de handbalafdeling van Legmeervogels. Hopelijk kunnen we volgend seizoen een normaal competitieprogramma afwerken en het jaar dan ook weer afsluiten met dit mix toernooi, want het is zeker voor herhaling vatbaar.

EK 2021

(c) KNVB

WIJ WENSEN ORANJE VEEL SUCCES!

2021 WEDSTRIJDSCHEMA

UEFA EURO2020

GROEPSFASE

Stadion	Wedstrijd 1					Wedstrijd 2				Wedstrijd 3			
	VR 11.06	ZA 12.06	ZO 13.06	MA 14.06	DI 15.06	WO 16.06	DO 17.06	VR 18.06	ZA 19.06	ZO 20.06	MA 21.06	DI 22.06	WO 23.06
ROME Olimpico in Rome CET	1 TUR v ITA 21:00					14 ITA v SUI 21:00				26 ITA v WAL 18:00			
BAKOE Baku Olympic Stadium CET +2		2 WAL v SUI 15:00				13 TUR v WAL 18:00				25 SUI v TUR 18:00			
ST-PETERSBURG Saint Petersburg Stadium CET +1		4 BEL v RUS 21:00		10 POL v SVK 18:00		15 FIN v RUS 15:00		21 SWE v SVK 15:00			28 FIN v BEL 21:00		34 SWE v POL 18:00
KOPENHAGEN Parken Stadium CET		3 DEN v FIN 18:00					16 DEN v BEL 18:00				27 RUS v DEN 21:00		
AMSTERDAM Johan Cruijff ArenA CET			5 NED v UKR 21:00				17 NED v AUT 21:00				29 MKD v NED 18:00		
BUKAREST National Arena Bucharest CET +1			6 AUT v MKD 18:00				18 UKR v MKD 15:00				30 UKR v AUT 18:00		
LONDEN Wembley Stadium CET -1			7 ENG v CRO 15:00					20 ENG v SCO 21:00				32 CZE v ENG 21:00	
GLASGOW Hampden Park CET -1				8 SCO v CZE 15:00				19 CRO v CZE 18:00				31 CRO v SCO 21:00	
SEVILLA La Cartuja Stadium Seville CET				9 ESP v SWE 21:00					22 ESP v POL 21:00				33 SVK v ESP 18:00
MUNCHEN Football Arena Munich CET					12 FRA v GER 21:00				24 POR v GER 18:00				36 GER v HUN 21:00
BOEDAPEST Puskás Aréna CET					11 HUN v POR 18:00				23 HUN v FRA 15:00				35 POR v FRA 21:00

RUSTDAG: 24.06 25.06

KNOCK-OUT FASE

Stadion	Ronde van 16					kwartfinale			halve finale			finale
	ZA 26.06	ZO 27.06	MA 28.06	DI 29.06	30.06 01.07	VR 02.07	ZA 03.07	04.07 05.07	DI 06.07	WO 07.07	08.07 09.07 10.07	ZO 11.07
ROME Olimpico in Rome CET							48 W43 v W44 21:00					
BAKOE Baku Olympic Stadium CET +2							47 W40 v W38 18:00					
ST-PETERSBURG Saint Petersburg Stadium CET +1						45 W41 v W42 18:00						
KOPENHAGEN Parken Stadium CET			42 2D v 2E 18:00									
AMSTERDAM Johan Cruijff ArenA CET	38 2A v 2B 18:00											
BUKAREST National Arena Bucharest CET +1			41 1F v 3A/B/C 21:00									
LONDEN Wembley Stadium CET -1	37 1A v 2C 21:00			44 1D v 2F 18:00					49 W46 v W45 21:00	50 W48 v W47 21:00		51 W49 v W50 21:00
GLASGOW Hampden Park CET -1				43 1E v 3A/B/C/D 21:00								
SEVILLA La Cartuja Stadium Seville CET		39 1B v 3A/D/E/F 21:00										
MUNCHEN Football Arena Munich CET						46 W39 v W37 21:00						
BOEDAPEST Puskás Aréna CET		40 1C v 3D/E/F 18:00										

RUSTDAG: 30.06 01.07 | 04.07 05.07 | 08.07 09.07 10.07

GROUP A	
A1	Turkije (TUR)
A2	Italië (ITA)
A3	Wales (WAL)
A4	Zwitserland (SUI)

GROUP B	
B1	Denemarken (DEN)
B2	Finland (FIN)
B3	België (BEL)
B4	Rusland (RUS)

GROUP C	
C1	Nederland (NED)
C2	Oekraïne (UKR)
C3	Oostenrijk (AUT)
C4	N.-Macedonië (MKD)

GROUP D	
D1	Engeland (ENG)
D2	Kroatië (CRO)
D3	Schotland (SCO)
D4	Tjechië (CZE)

GROUP E	
E1	Spanje (ESP)
E2	Zweden (SWE)
E3	Polen (POL)
E4	Slowakije (SVK)

GROUP F	
F1	Hongarije (HUN)
F2	Portugal (POR)
F3	Frankrijk (FRA)
F4	Duitsland (GER)

Aftraptijden worden weergegeven in CET (Central European Time).

Alipay Booking.com Coca-Cola FedEx Enjoy Responsibly Hisense QATAR AIRWAYS Takeaway.com TikTok vivo

DE LINDEBOOM

WENST ORANJE VEEL SUCCES!

EK 2021

Boni

De Lindeboom 25
Mijdrecht

13 JUNI NEDERLAND-OEKRAÏNE	1 - 0
17 JUNI NEDERLAND-OOSTENRIJK	0 - 2
21 JUNI N. MACEDONIË-NEDERLAND	0 - 2

Primera De Jong

De Lindeboom 16
Mijdrecht

13 JUNI NEDERLAND-OEKRAÏNE	2 - 0
17 JUNI NEDERLAND-OOSTENRIJK	1 - 1
21 JUNI N. MACEDONIË-NEDERLAND	1 - 3

SUITE baby & kids/ Kindermodehuis

De Lindeboom 13
Mijdrecht

13 JUNI NEDERLAND-OEKRAÏNE	2 - 1
17 JUNI NEDERLAND-OOSTENRIJK	... - ...
21 JUNI N. MACEDONIË-NEDERLAND	... - ...

Dierenspeciaal-zaak van Zuylen

De Lindeboom 11A
Mijdrecht

13 JUNI NEDERLAND-OEKRAÏNE	2 - 1
17 JUNI NEDERLAND-OOSTENRIJK	1 - 0
21 JUNI N. MACEDONIË-NEDERLAND	0 - 2

Boekhandel Mondria

De Lindeboom 11
Mijdrecht

13 JUNI NEDERLAND-OEKRAÏNE	1 - 1
17 JUNI NEDERLAND-OOSTENRIJK	2 - 1
21 JUNI N. MACEDONIË-NEDERLAND	2 - 1

Westerbos & Mens brood & banket

De Lindeboom 8
Mijdrecht

13 JUNI NEDERLAND-OEKRAÏNE	2 - 1
17 JUNI NEDERLAND-OOSTENRIJK	1 - 2
21 JUNI N. MACEDONIË-NEDERLAND	1 - 4

terStal

Dorpsstraat 48
Mijdrecht

13 JUNI NEDERLAND-OEKRAÏNE	2 - 1
17 JUNI NEDERLAND-OOSTENRIJK	3 - 1
21 JUNI N. MACEDONIË-NEDERLAND	1 - 1

De Cro

De Lindeboom 1
Mijdrecht

13 JUNI NEDERLAND-OEKRAÏNE	1 - 0
17 JUNI NEDERLAND-OOSTENRIJK	2 - 0
21 JUNI N. MACEDONIË-NEDERLAND	0 - 3

Lotus Corner

De Lindeboom 18
Mijdrecht

13 JUNI NEDERLAND-OEKRAÏNE	2 - 1
17 JUNI NEDERLAND-OOSTENRIJK	1 - 1
21 JUNI N. MACEDONIË-NEDERLAND	0 - 3

DE ONDERNEMERS VAN DE MIJDRECHTSE MARKT

WENSEN ORANJE VEEL SUCCES!

EK 2021

Dé Poelier

Raadhuisplein
Mijdrecht

13 JUNI
NEDERLAND-OEKRAÏNE 1 - 0
17 JUNI
NEDERLAND-OOSTENRIJK 1 - 1
21 JUNI
N. MACEDONIË-NEDERLAND 1 - 2

Bakkerij 'T Stoepje

Raadhuisplein
Mijdrecht

13 JUNI
NEDERLAND-OEKRAÏNE 2 - 1
17 JUNI
NEDERLAND-OOSTENRIJK 2 - 0
21 JUNI
N. MACEDONIË-NEDERLAND 1 - 2

Holland Kaascentrum

Raadhuisplein
Mijdrecht

13 JUNI
NEDERLAND-OEKRAÏNE 3 - 0
17 JUNI
NEDERLAND-OOSTENRIJK 2 - 2
21 JUNI
N. MACEDONIË-NEDERLAND 0 - 2

Italiaanse kraam

Raadhuisplein
Mijdrecht

13 JUNI
NEDERLAND-OEKRAÏNE 2 - 0
17 JUNI
NEDERLAND-OOSTENRIJK 2 - 1
21 JUNI
N. MACEDONIË-NEDERLAND 1 - 3

AGF Tanis

Raadhuisplein
Mijdrecht

13 JUNI
NEDERLAND-OEKRAÏNE 1 - 0
17 JUNI
NEDERLAND-OOSTENRIJK 1 - 1
21 JUNI
N. MACEDONIË-NEDERLAND 0 - 2

Bram van Diermen visboer

Raadhuisplein
Mijdrecht

13 JUNI
NEDERLAND-OEKRAÏNE 2 - 1
17 JUNI
NEDERLAND-OOSTENRIJK 2 - 1
21 JUNI
N. MACEDONIË-NEDERLAND 0 - 3

Stefan's Patatkraam

Raadhuisplein
Mijdrecht

13 JUNI
NEDERLAND-OEKRAÏNE 2 - 1
17 JUNI
NEDERLAND-OOSTENRIJK 0 - 0
21 JUNI
N. MACEDONIË-NEDERLAND 1 - 0

Pieter & Casper van Vliet groente & fruit

Raadhuisplein
Mijdrecht

13 JUNI
NEDERLAND-OEKRAÏNE 3 - 1
17 JUNI
NEDERLAND-OOSTENRIJK 2 - 2
21 JUNI
N. MACEDONIË-NEDERLAND 1 - 6

Notenkraam Baljet

Raadhuisplein
Mijdrecht

13 JUNI
NEDERLAND-OEKRAÏNE 2 - 0
17 JUNI
NEDERLAND-OOSTENRIJK 2 - 0
21 JUNI
N. MACEDONIË-NEDERLAND 0 - 3

De Aardappelman

Raadhuisplein
Mijdrecht

13 JUNI
NEDERLAND-OEKRAÏNE 1 - 1
17 JUNI
NEDERLAND-OOSTENRIJK 2 - 1
21 JUNI
N. MACEDONIË-NEDERLAND 0 - 2

Griekse Tapas

Raadhuisplein
Mijdrecht

13 JUNI
NEDERLAND-OEKRAÏNE 1 - 0
17 JUNI
NEDERLAND-OOSTENRIJK 1 - 1
21 JUNI
N. MACEDONIË-NEDERLAND 1 - 2

16
J

Hmm... Markt Mijdrecht op het Raadhuisplein

102
O

ELKE DONDERDAG VAN 11.00 TOT 17.00 UUR

DE ONDERNEMERS VAN DE MIJDRECHTSE MARKT

WENSEN ORANJE VEEL SUCCES!

EK 2021

Rietveld Bodywear

Raadhuisplein Mijdrecht

13 JUNI NEDERLAND-OEKRAÏNE	3 - 0
17 JUNI NEDERLAND-OOSTENRIJK	1 - 1
21 JUNI N. MACEDONIË-NEDERLAND	1 - 2

Dierendingen Verhoef

Raadhuisplein Mijdrecht

13 JUNI NEDERLAND-OEKRAÏNE	2 - 1
17 JUNI NEDERLAND-OOSTENRIJK	1 - 1
21 JUNI N. MACEDONIË-NEDERLAND	0 - 3

Polsok

Raadhuisplein Mijdrecht

13 JUNI NEDERLAND-OEKRAÏNE	2 - 1
17 JUNI NEDERLAND-OOSTENRIJK	2 - 1
21 JUNI N. MACEDONIË-NEDERLAND	1 - 2

Planten van Wim

Raadhuisplein Mijdrecht

13 JUNI NEDERLAND-OEKRAÏNE	2 - 1
17 JUNI NEDERLAND-OOSTENRIJK	2 - 2
21 JUNI N. MACEDONIË-NEDERLAND	0 - 1

Plasman en zn. Stroopwafel Specialist

Raadhuisplein Mijdrecht

13 JUNI NEDERLAND-OEKRAÏNE	2 - 1
17 JUNI NEDERLAND-OOSTENRIJK	2 - 2
21 JUNI N. MACEDONIË-NEDERLAND	0 - 2

Singh

Raadhuisplein Mijdrecht

13 JUNI NEDERLAND-OEKRAÏNE	2 - 1
17 JUNI NEDERLAND-OOSTENRIJK	2 - 1
21 JUNI N. MACEDONIË-NEDERLAND	0 - 2

Het Snoepshoppie

Raadhuisplein Mijdrecht

13 JUNI NEDERLAND-OEKRAÏNE	2 - 1
17 JUNI NEDERLAND-OOSTENRIJK	3 - 1
21 JUNI N. MACEDONIË-NEDERLAND	0 - 4

Telefoonhoesjes kraam

Raadhuisplein Mijdrecht

13 JUNI NEDERLAND-OEKRAÏNE	3 - 1
17 JUNI NEDERLAND-OOSTENRIJK	2 - 1
21 JUNI N. MACEDONIË-NEDERLAND	0 - 2

Lazaro Worst

Raadhuisplein Mijdrecht

13 JUNI NEDERLAND-OEKRAÏNE	2 - 0
17 JUNI NEDERLAND-OOSTENRIJK	0 - 2
21 JUNI N. MACEDONIË-NEDERLAND	1 - 3

Verburg Kaas

Raadhuisplein Mijdrecht

13 JUNI NEDERLAND-OEKRAÏNE	3 - 1
17 JUNI NEDERLAND-OOSTENRIJK	3 - 0
21 JUNI N. MACEDONIË-NEDERLAND	1 - 4

Peet's Trend

Raadhuisplein Mijdrecht

13 JUNI NEDERLAND-OEKRAÏNE	2 - 0
17 JUNI NEDERLAND-OOSTENRIJK	2 - 1
21 JUNI N. MACEDONIË-NEDERLAND	1 - 3

Travelman lederwaren & reisartikelen

Raadhuisplein Mijdrecht

13 JUNI NEDERLAND-OEKRAÏNE	3 - 1
17 JUNI NEDERLAND-OOSTENRIJK	2 - 1
21 JUNI N. MACEDONIË-NEDERLAND	1 - 3

(c) KNVB

Spits Katja Snoeijs over het EK voor mannen en de Olympische Spelen voor vrouwen:

“Het is aan mij om zo te presteren dat de bondscoach niet meer om me heen kan”

Het voetballeven van OranjeLeeuwin Katja Snoeijs draait maar om één ding: goals maken. Dat doet ze dan ook veel en graag, bij haar club Bordeaux én bij Oranje. Komende zomer wil ze schitteren tijdens de Olympische Spelen in Tokio. Daarnaast hoopt ze natuurlijk dat het Nederlands mannenelftal Europees Kampioen wordt. “Het is mooi dat Wout Weghorst er definitief bij zit, hij doet het hartstikke goed.”

Tekst: Paul Poley

3 basisplaatsen in Oranje, 7 doelpunten. De statistieken die OranjeLeeuwin Katja Snoeijs (24) kan overleggen, spreken tot de verbeelding. Opvallend: alle goals zijn gemaakt in het laatste kwartaal van 2020. Maar om vorig jaar nu een droomjaar te noemen, gaat Snoeijs wat te ver. “Eigenlijk ben ik al jaren behoorlijk constant met mijn statistieken. 2020 was hooguit de bevestiging dat ik op de goede weg ben.” En inderdaad, wie haar loopbaan onderzoekt, ziet dat Snoeijs altijd en overal scoort. Bij Telstar, vv Alkmaar, PSV én Girondins de Bordeaux bewijst ze zich als een ware doelpuntenmachine. Ze omschrijft zichzelf dan ook als ‘een doelgerichte aanvaller’. “Ik kan goed positie kiezen in en om de zestien meter, weet regelmatig kansen voor mezelf te creëren. Daarnaast ben ik iemand die graag uitzakt om tussen de linies mee te voetballen. Wel ben ik niet de grootste en de sterkste, ik ben dan ook veel bezig met mijn fysiek, hoe ik slim met mijn lichaam kan omgaan om de bal vast te houden.”

(c) KNVB

Van linksback naar spits

Sinds Snoeijs de overstap maakte naar het vrouwenvoetbal, is ze centrumspits. “Ik voetbal al sinds mijn vijfde, ben begonnen bij Sporting Martinus in Amstelveen. Mijn hele jeugd heb ik in jongensteams gevoetbald. Dan stond ik echter meestal aan de linkerkant, soms zelfs linksback. Nooit heb ik me in die tijd serieus bezig-gehouden met profvoetbal.” Pas na haar overstap naar Fortuna Wormerveer, toen ze zeventien was, werd duidelijk dat ze meer in haar mars had. Als spits werd ze in 2015 gescout door Telstar, dat later opging in vv Alkmaar. Haar carrière kwam snel verder in de lift te zitten toen ze in haar eerste seizoen in Alkmaarse dienst topscorer werd van de eredivisie. Het duurde niet lang voordat PSV bij haar kwam aankloppen. “Daar heb ik twee mooie seizoenen gehad,” vertelt Snoeijs. “In het eerste seizoen heb ik vanuit Noord-Holland heen en weer gereisd naar Eindhoven, omdat ik de ALO-opleiding (Academie voor Lichamelijke Opvoeding) volgde in Amsterdam. In het tweede seizoen kon ik in Eindhoven stage lopen, daarom ben ik er ook gaan wonen.”

Genieten van het leven

Inmiddels woont Snoeijs zo’n slordige duizend kilometer verderop, in Mérignac om precies te zijn, een voorstadje van Bordeaux. De Franse grootmacht was een van de clubs die zich bij haar zaakwaarnemer meldden nadat ze aangaf na PSV open te staan voor een buitenlands avontuur. “Het was wel vreemd, want door corona kon ik Bordeaux niet bezoeken. Alles moest online. Toch was het gevoel bij de club al meteen heel goed. Ze hadden mooie plannen, zo spraken ze de intentie uit om bij de top drie in Frankrijk te horen. Voor mij hadden ze daarbij een belangrijke rol weggelegd. Ze wilden niet alleen dat ik doelpunten zou maken, maar ook dat ik internationale ervaring aan het jonge Franse team zou toevoegen.” Bijna een seizoen later kun je de conclusie trekken dat haar missie al is geslaagd. “We gaan met Bordeaux derde worden in de competitie, achter de sterke teams van Olympique Lyon en PSG. Met tot nu toe negen doelpunten heb ik daaraan een mooie bijdrage kunnen leveren.” Het leven in de Zuidwest-Franse stad bevalt haar ook nog eens goed. “De omgeving is mooi en het weer is vaak prima. De mensen genieten er van het leven, zijn minder gestrest dan in Nederland. Alles is veel relaxter.”

Olympische Spelen

Veel tijd om te relaxen heeft Snoeijs zelf overigens niet, want eind juli staat mogelijk een absoluut hoogtepunt in haar loopbaan op het programma: de Olympische Spelen in het Japanse Tokio. “Dat moet iets heel speciaals worden. Met Oranje willen we voor de medailles gaan, maar een eindtoernooi is altijd lastig, je moet echt elke wedstrijd presteren om de finale te halen. Daar komt nog eens bij dat het de Olympische Spelen zijn, een toernooi dat eens in de vier jaar plaatsvindt. Elk land doet er alles aan om dan top te zijn. Op het oog hebben we misschien een redelijk gunstige poule, met China, Brazilië en Zambia, maar we zullen echt ons niveau moeten halen om die door te komen. Daarna hangt het ook een beetje af van de loting. Hoe dan ook zullen de Verenigde Staten een geduchte concurrent worden.”

Wout Weghorst

Voor het zover is, zal Snoeijs aan de buis gekluisterd zitten om de verrichtingen van haar mannelijke collega’s in het oranje shirt te volgen. “Ook zij kunnen ver komen natuurlijk. Maar hetzelfde geldt voor hen als voor ons: op het moment zelf moet alles kloppen, ze moeten de aanwezige kwaliteiten omzetten in resultaten. Iets wat in de voorbije periode niet altijd is gelukt. Naast de verrichtingen van Nederland volg ik die van de Fransen komend EK op de voet, dat team is enorm gegroeid de afgelopen jaren. Ik beschouw ze als een van de grote favorieten.” Binnen het Nederlands Elftal kijkt ze vooral graag naar Frenkie de Jong, maar ook naar haar positiegenoten. “Het is mooi dat spits Wout Weghorst meegaat naar het EK. In mijn ogen zit hij nu op zijn top. In de afgelopen seizoenen heeft hij het hartstikke goed gedaan.”

Stijgende lijn

Snoeijs’ eigen focus is uiteraard volledig gericht op Tokio. “Eerst wil ik de competitie in Frankrijk goed afsluiten, daarna ga ik er alles aan doen om bij de selectie te zitten.” Dat wordt een mooie uitdaging, aan de ene kant omdat er bij de Olympische Spelen slechts 18 speelsters mee mogen in plaats van 23 bij een ‘normaal eindtoernooi’, aan de andere kant omdat bij Oranje niet de minste spitsen rondlopen. “Zo staat Vivianne Miedema op mijn positie, zij is er natuurlijk al heel lang bij.” Maar Snoeijs is hoopvol en strijdbaar. “Ik merk dat ik steeds meer speelminuten krijg bij Oranje, soms speel ik ook samen met Vivianne. Er zit dus een stijgende lijn in mijn ontwikkeling, dat bevestigt de bondscoach ook. Het is nu aan mij om zo te presteren dat ze niet meer om me heen kan.”

ZIJDELWAARD

WENST ORANJE VEEL SUCCES!

EK 2021

Primera De Jong

Zijdelwaardplein 91
Uithoorn

13 JUNI
NEDERLAND-OEKRAÏNE 2 - 1
17 JUNI
NEDERLAND-OOSTENRIJK 2 - 0
21 JUNI
N. MACEDONIË-NEDERLAND 0 - 1

Perlo Plaza

Zijdelwaardplein 100
Uithoorn

13 JUNI
NEDERLAND-OEKRAÏNE 2 - 1
17 JUNI
NEDERLAND-OOSTENRIJK 1 - 0
21 JUNI
N. MACEDONIË-NEDERLAND 1 - 2

Zijdelfleur

Zijdelwaardplein 87
Uithoorn

13 JUNI
NEDERLAND-OEKRAÏNE 3 - 0
17 JUNI
NEDERLAND-OOSTENRIJK 2 - 1
21 JUNI
N. MACEDONIË-NEDERLAND 1 - 3

Nelson Schoenen

Zijdelwaardplein 98
Uithoorn

13 JUNI
NEDERLAND-OEKRAÏNE 2 - 1
17 JUNI
NEDERLAND-OOSTENRIJK 1 - 2
21 JUNI
N. MACEDONIË-NEDERLAND 2 - 3

terStal

Zijdelwaardplein 96
Uithoorn

13 JUNI
NEDERLAND-OEKRAÏNE 2 - 1
17 JUNI
NEDERLAND-OOSTENRIJK 2 - 0
21 JUNI
N. MACEDONIË-NEDERLAND 0 - 3

Beter Horen

Zijdelwaardplein 94
Uithoorn

13 JUNI
NEDERLAND-OEKRAÏNE 2 - 0
17 JUNI
NEDERLAND-OOSTENRIJK 1 - 1
21 JUNI
N. MACEDONIË-NEDERLAND 1 - 4

Albert Heijn

Zijdelwaardplein 84
Uithoorn

13 JUNI
NEDERLAND-OEKRAÏNE 3 - 1
17 JUNI
NEDERLAND-OOSTENRIJK 1 - 1
21 JUNI
N. MACEDONIË-NEDERLAND 0 - 3

Mi Sueño

Zijdelwaardplein 80
Uithoorn

13 JUNI
NEDERLAND-OEKRAÏNE 1 - 0
17 JUNI
NEDERLAND-OOSTENRIJK 1 - 1
21 JUNI
N. MACEDONIË-NEDERLAND 1 - 3

Pearle Opticiens

Zijdelwaardplein 76
Uithoorn

13 JUNI
NEDERLAND-OEKRAÏNE 2 - 0
17 JUNI
NEDERLAND-OOSTENRIJK 2 - 1
21 JUNI
N. MACEDONIË-NEDERLAND 1 - 3

Pour Vous Parfumerie Stoop

Zijdelwaardplein 74
Uithoorn

13 JUNI
NEDERLAND-OEKRAÏNE 2 - 0
17 JUNI
NEDERLAND-OOSTENRIJK 1 - 0
21 JUNI
N. MACEDONIË-NEDERLAND 1 - 1

Zeeman

Zijdelwaardplein 70
Uithoorn

13 JUNI
NEDERLAND-OEKRAÏNE 2 - 1
17 JUNI
NEDERLAND-OOSTENRIJK 1 - 1
21 JUNI
N. MACEDONIË-NEDERLAND 1 - 3

ZIJDELWAARD

WENST ORANJE VEEL SUCCES!

EK 2021

Holland & Barrett

Zijdelwaardplein 66
Uithoorn

13 JUNI
NEDERLAND-OEKRAÏNE 3 - 1
17 JUNI
NEDERLAND-OOSTENRIJK 1 - 1
21 JUNI
N. MACEDONIË-NEDERLAND 2 - 0

Brood en banketbakkerij Hulleman

Zijdelwaardplein 64
Uithoorn

13 JUNI
NEDERLAND-OEKRAÏNE 2 - 1
17 JUNI
NEDERLAND-OOSTENRIJK 2 - 1
21 JUNI
N. MACEDONIË-NEDERLAND 1 - 0

Brownies & downieS

Zijdelwaardplein 62
Uithoorn

13 JUNI
NEDERLAND-OEKRAÏNE 3 - 1
17 JUNI
NEDERLAND-OOSTENRIJK 2 - 0
21 JUNI
N. MACEDONIË-NEDERLAND 0 - 3

Jumbo

Zijdelwaardplein 60
Uithoorn

13 JUNI
NEDERLAND-OEKRAÏNE 4 - 1
17 JUNI
NEDERLAND-OOSTENRIJK 3 - 0
21 JUNI
N. MACEDONIË-NEDERLAND 0 - 2

Intertoys

Zijdelrij 58B
Uithoorn

13 JUNI
NEDERLAND-OEKRAÏNE 3 - 0
17 JUNI
NEDERLAND-OOSTENRIJK 2 - 1
21 JUNI
N. MACEDONIË-NEDERLAND 0 - 5

Kapper Joepsze

Zijdelwaardplein 58A
Uithoorn

13 JUNI
NEDERLAND-OEKRAÏNE 1 - 0
17 JUNI
NEDERLAND-OOSTENRIJK 1 - 1
21 JUNI
N. MACEDONIË-NEDERLAND 1 - 2

Shoeby

Zijdelrij 6
Uithoorn

13 JUNI
NEDERLAND-OEKRAÏNE 2 - 0
17 JUNI
NEDERLAND-OOSTENRIJK 2 - 1
21 JUNI
N. MACEDONIË-NEDERLAND 1 - 3

Intersport Twinsport

Zijdelwaardplein 56A
Uithoorn

13 JUNI
NEDERLAND-OEKRAÏNE 3 - 1
17 JUNI
NEDERLAND-OOSTENRIJK 2 - 1
21 JUNI
N. MACEDONIË-NEDERLAND 0 - 5

The Read Shop Express

Zijdelwaardplein 54
Uithoorn

13 JUNI
NEDERLAND-OEKRAÏNE 2 - 1
17 JUNI
NEDERLAND-OOSTENRIJK 2 - 2
21 JUNI
N. MACEDONIË-NEDERLAND 0 - 1

Blokker

Zijdelwaardplein 52
Uithoorn

13 JUNI
NEDERLAND-OEKRAÏNE 2 - 1
17 JUNI
NEDERLAND-OOSTENRIJK 2 - 2
21 JUNI
N. MACEDONIË-NEDERLAND 1 - 3

R Mobiel

Zijdelwaardplein 52B
Uithoorn

13 JUNI
NEDERLAND-OEKRAÏNE 2 - 1
17 JUNI
NEDERLAND-OOSTENRIJK 3 - 1
21 JUNI
N. MACEDONIË-NEDERLAND 1 - 2

ZIJDELWAARD
WENST ORANJE VEEL SUCCES!

EK 2021

Eye Wish Opticiens
Zijdelwaardplein 59
Uithoorn

13 JUNI
NEDERLAND-OEKRAÏNE 2 - 1
17 JUNI
NEDERLAND-OOSTENRIJK 1 - 2
21 JUNI
N. MACEDONIË-NEDERLAND 0 - 3

De Gouden Schaar
Zijdelwaardplein 61
Uithoorn

13 JUNI
NEDERLAND-OEKRAÏNE 1 - 1
17 JUNI
NEDERLAND-OOSTENRIJK 2 - 0
21 JUNI
N. MACEDONIË-NEDERLAND 0 - 3

Schoen-en Sleutelservice DenNis
Zijdelwaardplein 63A
Uithoorn

13 JUNI
NEDERLAND-OEKRAÏNE 3 - 0
17 JUNI
NEDERLAND-OOSTENRIJK 2 - 0
21 JUNI
N. MACEDONIË-NEDERLAND 0 - 4

Alexanderhoeve Kaas & Noten
Zijdelwaardplein 63B
Uithoorn

13 JUNI
NEDERLAND-OEKRAÏNE 3 - 1
17 JUNI
NEDERLAND-OOSTENRIJK 1 - 1
21 JUNI
N. MACEDONIË-NEDERLAND 0 - 2

Jamin
Zijdelwaardplein 65
Uithoorn

13 JUNI
NEDERLAND-OEKRAÏNE 2 - 1
17 JUNI
NEDERLAND-OOSTENRIJK 0 - 1
21 JUNI
N. MACEDONIË-NEDERLAND 2 - 1

Poelier-Traiteur van Egmond
Zijdelwaardplein 67
Uithoorn

13 JUNI
NEDERLAND-OEKRAÏNE 3 - 0
17 JUNI
NEDERLAND-OOSTENRIJK 2 - 1
21 JUNI
N. MACEDONIË-NEDERLAND 0 - 3

De Goudreinet
Zijdelwaardplein 69
Uithoorn

13 JUNI
NEDERLAND-OEKRAÏNE 2 - 1
17 JUNI
NEDERLAND-OOSTENRIJK 0 - 1
21 JUNI
N. MACEDONIË-NEDERLAND 0 - 6

Keurslagerij Bader
Zijdelwaardplein 71
Uithoorn

13 JUNI
NEDERLAND-OEKRAÏNE 3 - 0
17 JUNI
NEDERLAND-OOSTENRIJK 2 - 1
21 JUNI
N. MACEDONIË-NEDERLAND 0 - 7

Gall & Gall
Zijdelwaardplein 73
Uithoorn

13 JUNI
NEDERLAND-OEKRAÏNE 3 - 0
17 JUNI
NEDERLAND-OOSTENRIJK 2 - 1
21 JUNI
N. MACEDONIË-NEDERLAND 0 - 3

Etos
Zijdelwaardplein 75
Uithoorn

13 JUNI
NEDERLAND-OEKRAÏNE 1 - 1
17 JUNI
NEDERLAND-OOSTENRIJK 1 - 2
21 JUNI
N. MACEDONIË-NEDERLAND 1 - 3

Zeevishandel Volendam
Zijdelwaardplein 75A
Uithoorn

13 JUNI
NEDERLAND-OEKRAÏNE 2 - 0
17 JUNI
NEDERLAND-OOSTENRIJK 2 - 0
21 JUNI
N. MACEDONIË-NEDERLAND 0 - 3

Terugblik EK 1988: eindelijk een titel!

Het WK 1974 in Duitsland heeft geleid tot een groot Nederlands trauma. Veertien jaar later kon er bij het EK 1988 eerherstel komen. Dat kwam er, en hoe. Na een benauwd begin tegen de Sovjet-Unie, een ongekende ontsnapping tegen Ierland en een wervelende wedstrijd tegen West-Duitsland volgde een euforische eindstrijd tegen de Sovjet-Unie. Een reconstructie van de weg naar Nederlands enige voetbaltitel tot dusver.

We hebben ook geen geluk, hij mag er gewoon niet in*

12 juni 1988: Nederland-Sovjet-Unie 0-1
Een klassiek begin van een eindtoernooi voor het Nederlands elftal: de openingswedstrijd verliezen tegen een mindere tegenstander. De tegenstander in kwestie was de Sovjet-Unie, een geoliede machine die onder leiding stond van de vermaarde Valeri Lobanovski. De kern van het elftal bestond uit spelers van Lobanovski's Dinamo Kiev. Nederland startte met John Bosman in de spits, Marco van Basten zou nog niet fit genoeg geweest zijn. Oranje zette aanval na aanval op in de richting van de legendarische keeper Rinat Dasajev. Maar de stugge Sovjet-defensie gaf geen krimp. Uit een van de spaarzame, maar oh zo zuiver uitgevoerde counters wist Vassili Rats doelman Hans van Breukelen het nakijken te geven. De 0-1 leidde tot een kater in Nederland én tot de wetenschap dat de komende twee wedstrijden moesten worden gewonnen.

Komt de bal bij Van Basten, Van Basten draait en… daar gaat ie, jaaaaaaa

15 juni 1988: Nederland-Engeland 3-1
De beste ingreep ooit door een Nederlandse bondscoach gedaan. Zo mag het inbrengen van Marco van Basten door Rinus Michels wel worden bestempeld. De opdracht vooraf was duidelijk: winnen. Geen gemakkelijke opgave tegen een Engels elftal met vedettes als Lineker, Hoddle en cult-held Tony Adams. Zeker niet omdat Engeland ook zijn eerste wedstrijd had verloren, met 1-0 tegen Ierland. Nederland-Engeland werd dan ook bloedstollend spannend. In de eerste fase teisterden de Engelsen twee keer het houtwerk rond Hans van Breukelen. Maar toen begon de episode-Van Basten. Voor rust maakte hij op aangeven van Ruud Gullit knap de 1-0. Na de pauze speelden de Engelsen va banque en kwamen ze op gelijke hoogte na een mooie rush van Bryan Robson. Beide ploegen schoten niets op met een puntendeling en de wedstrijd golfde op en neer. Weer was het Gullit die Van Basten wist te bereiken, en hij plaatste de bal in de verre hoek achter Peter Shilton. Niet veel later konden de Engelsen zich opmaken voor de terugreis: uit een hoekschop van Erwin Koeman schoot wederom Marco van Basten de 3-1 binnen. Het doelpuntentrio van Van Basten betekende echter nog geen kwalificatie voor de halve finale. Gezien de ontwikkelingen in de poule moest daarvoor gewonnen worden van Ierland.

Kieft, Kieft, Kieft, Kieft, jaaaaaaaaaaaaaaaaaaa aaaaaaaaaaaaaaaa

18 juni 1988: Nederland-Ierland: 1-0
Zinderend. De wedstrijd Nederland-Ierland kan niet anders worden omschreven. Grote kampioenen kunnen bij het terugblikken op een toernooi altijd momenten aanwijzen waarop ze onvoorstelbaar veel geluk hebben gehad. Nederland kan daarbij wijzen op de wedstrijd tegen de Ieren. Het ging allemaal uiterst moeizaam, Nederland speelde duidelijk verkrampt en het waren de Ieren die de eerste grote kans kregen: Paul McGrath kopte op de paal. Wéér geluk dus met die paal. In de tweede helft speelde Nederland niet alleen tegen de Ieren, maar ook tegen de klok. En die tikte gedecideerd weg. Terwijl driekwart van Nederland zich al had verzoend met het einde van dit EK, kwam het gelukkigste moment van het toernooi. Met nog acht minuten te gaan, legde Ronald Koeman aan voor een van zijn gevreesde afstandsschoten. Het werd mogelijk zijn zwakste afstandsschot ooit, maar wel een van zijn belangrijkste. De misplaatste bal belandde pardoes op het hoofd van Wim Kieft en met een later nooit meer vertoonde curve stuiterde deze langs de verbouwereerd grabbelende Ierse keeper Bonner. De 1-0 stond op het bord, plaatsing voor de halve finale was een feit. En daar wachtte aartsrivaal West-Duitsland…

We hoeven niet te verliezen van deze Duitse ploeg!

21 juni 1988: Nederland-West-Duitsland 2-1
Nederland-West-Duitsland is een van de wedstrijden die hoog prijkt in de Nederlandse voetbalcanon. Deze wedstrijd had alles, maar dan ook alles wat voetbal mooi maakt. Het niveau, de ambiance, het verloop en de ontknoping: alles was even onvergetelijk. De eerste helft in het Volksparkstadion in Hamburg was bikkelhard, maar doelpuntloos. Nochtans kon het Nederlands Elftal zich al in die eerste helft onderscheiden: Van Basten was weergaloos, Gullit draaide zijn tegenstanders dol, Van Breukelen, Koeman en Rijkaard waren onverzettelijk. Maar de doelpunten kwamen in de tweede helft. Klinsmann maakte een schwalbe avant la lettre, en kreeg een strafschop in plaats van een gele kaart. Lothar Matthäus pakte dit buitenkansje met beide handen aan: 0-1. Even leken de Duitsers Nederland te overlopen maar langzaam maar zeker pakte Nederland de draad van voor de 0-1 toch weer op. In de slotfase van de wedstrijd raakte Kohler Marco van Basten licht en Nederland kreeg een heerlijk onverdiende penalty van scheidrechter Igna. Koeman bleef koel: 1-1. De wedstrijd stevende af op een verlenging. Nederland dacht daar in de 89ste minuut anders over: het was Gullit die ruimte maakte en Van Basten die het ontstane gat in sprintte. Wouters begreep deze opzet en gaf een passje op maat. Van Basten twijfelde geen moment en gleed langs Kohler de 2-1 binnen. De wraak was zoet en Nederland werd gek. Deze midzomeravond werd één grote feestavond: West-Duitsland was verslagen en de EK-finale was bereikt!

Arnold Mühren met meteen de voorzet richting Van Basten, kan die erbij komen aan de rechterkant…?

25 juni 1988: Nederland-Sovjet-Unie 2-0
De tegenstander in het Olympiastadion in München was door en door bekend: de Sovjet-Unie. De openingsfase was nerveus met weinig spektakel voor beide doelen. Maar na ruim een half uur brak Nederland de ban. Op aangeven van Van Basten was het Gullit die met veel kracht de bal achter Dasajev kopte: 1-0. Nederland hield stand tot de rust, nog drie kwartier scheidde Nederland van de eerste titel ooit. In minuut 54 werd het doelpunt gemaakt dat altijd zal worden beschouwd als een van de mooiste doelpunten ooit. Arnold Mühren geeft vanaf de linkerkant een fraaie lange pass. De bal waait richting buitenkant van het zestienmetergebied. Voordat de bal daar komt, heeft Van Basten slim positie gekozen en hij volleert de bal met de rechtervoet hard achter Dasajev in de linkerbovenhoek: 2-0. Willekeurig welke andere spits had in deze situatie zijn knie verdraaid of de bal het stadion uitgejaagd, maar Van Basten beschikte over een zeldzame traptechniek. Het feest was compleet toen Hans van Breukelen tamelijk lomp een strafschop veroorzaakte, nogal blufferig met zijn vinger naar zijn oog wees ten teken dat hij wist waar Belanov zijn strafschop zou plaatsen, maar uiterst knap zijn fout herstelde en zijn bluf waarmaakte. Toen Vautrot voor de laatste maal op zijn fluit blies, was het dan eindelijk zover: Nederland was Europees Kampioen voetbal!

**De citaten in dit artikel zijn uitspraken van Jack van Gelder en Bert Nederlof in hun radiocommentaar tijdens het EK 1988.*

EK 2021

De EK-selectie van het Nederlands elftal

Keepers
1. Jasper Cillessen (32, Valencia)
2. Tim Krul (33, Norwich City FC)
3. Maarten Stekelenburg (38, Ajax)

Verdedigers
4. Patrick van Aanholt (30, Crystal Palace)
5. Nathan Aké (26, Manchester City)
6. Daley Blind (31, Ajax)
7. Denzel Dumfries (25, PSV)
8. Matthijs de Ligt (21, Juventus)
9. Jurriën Timber (19, Ajax)
10. Joël Veltman (29, Brighton & Hove Albion)
11. Stefan de Vrij (29, Inter Milaan)
12. Owen Wijndal (21, AZ)

Middenvelders
13. Donny van de Beek (24, Manchester United)
14. Ryan Gravenberch (19, Ajax)
15. Frenkie de Jong (24, Barcelona)
16. Davy Klaassen (28, Ajax)
17. Teun Koopmeiners (23, AZ)
18. Marten de Roon (30, Atalanta Bergamo)
19. Georginio Wijnaldum (30, Liverpool)

Aanvallers
20. Steven Berghuis (29, Feyenoord)
21. Memphis Depay (27, Olympique Lyon)
22. Cody Gakpo (22, PSV)
23. Luuk de Jong (30, Sevilla)
24. Donyell Malen (22, PSV)
25. Quincy Promes (29, Spartak Moskou)
26. Wout Weghorst (28, Vfl Wolfsburg)

Technische staf
Frank de Boer (bondscoach)
Dwight Lodeweges (assistent-bondscoach)
Maarten Stekelenburg (assistent-bondscoach)
Patrick Lodewijks (keeperstrainer)

Citaten

"Heel bijzonder dat we als echte voetbalstad onderdeel zijn van dit unieke toernooi."
Femke Halsema, burgemeester van Amsterdam, gaf toestemming voor vier EK-duels binnen de poorten van haar stad.
7 april 2021

"Ik ben blij dat we bij alle EK-wedstrijden toeschouwers kunnen verwelkomen."
UEFA-baas Aleksander Ceferin heeft er hard voor gevochten: er zijn geen lege stadions komende zomer.
23 april 2021

"Het is verschrikkelijk, maar dit is de juiste beslissing."
Oranje-aanvoerder en -steunpilaar Virgil van Dijk maakt aan alle onzekerheid een eind en deelt mee dat hij helaas niet te bewonderen is als speler tijdens het EK.
12 mei 2021

"Ik heb wel vaker voor moeilijke situaties gestaan, en in al die gevallen heb ik mijn eigenbelang op de tweede plaats gezet."
Didier Deschamps, bondscoach van titelfavoriet Frankrijk, verklaart de opvallende terugkeer in de Franse selectie van de bij Real Madrid opgeleefde Karim Benzema, met wie Deschamps jarenlang in onmin leefde.
18 mei 2021

"Dit Nederlands elftal is een vriendenteam."
Volgens bondscoach van Oranje Frank de Boer zit het met de sfeer in het team alvast wel goed.
19 mei 2021

"Daarna wellicht tegen Italië, dan tegen Frankrijk en de finale zal tegen Spanje zijn en volgens mijn simulatie winnen we die wedstrijd."
Computerwetenschapper Robberechts van de KU Leuven heeft de computer laten berekenen wie er Europees kampioen wordt: België. Ook de weg naar de Belgische titel is volgens de computer reeds bekend.
26 mei 2021

"Ik zou je op dit moment niet selecteren voor de definitieve selectie."
Via dit appje (!) krijgt de in Engeland opvallend goed presterende Anwar El Ghazi van bondscoach Frank de Boer te horen dat hij niet mee mag naar het EK.
26 mei 2021

"Wij zijn absoluut niet bang voor Oranje!"
Noord-Macedonië maakt duidelijk dat ze reikhalzend uitkijken naar 21 juni, 18 uur, als het land in de Johan Cruijff Arena mag aantreden tegen het Nederlands elftal.
28 mei 2021

ZIJDELWAARD

WENST ORANJE VEEL SUCCES!

EK 2021

BENU Apotheek

Zijdelwaardplein 81
Uithoorn

13 JUNI
NEDERLAND-OEKRAÏNE 3 - 1

17 JUNI
NEDERLAND-OOSTENRIJK 2 - 0

21 JUNI
N. MACEDONIË-NEDERLAND 1 - 1

Kwalitaria

Zijdelwaardplein 52A
Uithoorn

13 JUNI
NEDERLAND-OEKRAÏNE 4 - 1

17 JUNI
NEDERLAND-OOSTENRIJK 2 - 0

21 JUNI
N. MACEDONIË-NEDERLAND 0 - 5

1
E

Yummy's Sushi

Zijdelwaardplein 77C
Uithoorn

13 JUNI
NEDERLAND-OEKRAÏNE 2 - 0

17 JUNI
NEDERLAND-OOSTENRIJK 2 - 1

21 JUNI
N. MACEDONIË-NEDERLAND 0 - 4

Kebabhuis

Zijdelwaardplein 77B
Uithoorn

13 JUNI
NEDERLAND-OEKRAÏNE 2 - 1

17 JUNI
NEDERLAND-OOSTENRIJK 1 - 0

21 JUNI
N. MACEDONIË-NEDERLAND 1 - 3

Jason Asian Cuisine

Zijdelwaardplein 77
Uithoorn

13 JUNI
NEDERLAND-OEKRAÏNE 2 - 0

17 JUNI
NEDERLAND-OOSTENRIJK 1 - 1

21 JUNI
N. MACEDONIË-NEDERLAND 0 - 2

Febo

Zijdelwaardplein 75
Uithoorn

13 JUNI
NEDERLAND-OEKRAÏNE 2 - 1

17 JUNI
NEDERLAND-OOSTENRIJK 3 - 2

21 JUNI
N. MACEDONIË-NEDERLAND 0 - 3

Bella Nails & Beauty

Zijdelwaardplein 79
Uithoorn

13 JUNI
NEDERLAND-OEKRAÏNE 2 - 1

17 JUNI
NEDERLAND-OOSTENRIJK 1 - 0

21 JUNI
N. MACEDONIË-NEDERLAND 1 - 2

Trekpleister

Zijdelwaardplein 57
Uithoorn

13 JUNI
NEDERLAND-OEKRAÏNE 2 - 1

17 JUNI
NEDERLAND-OOSTENRIJK 1 - 0

21 JUNI
N. MACEDONIË-NEDERLAND 0 - 1

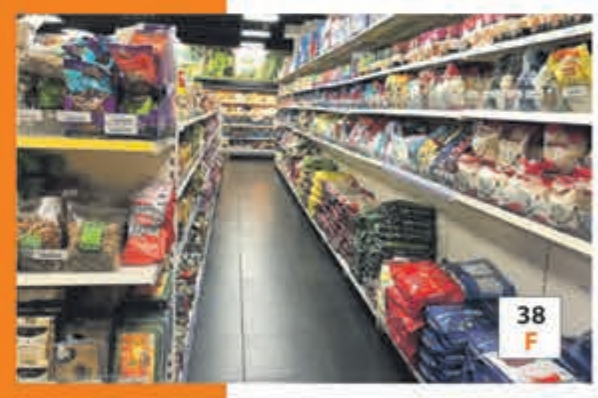

Kashmir Food Store

Zijdelwaardplein 73A
Uithoorn

13 JUNI
NEDERLAND-OEKRAÏNE 2 - 1

17 JUNI
NEDERLAND-OOSTENRIJK 0 - 1

21 JUNI
N. MACEDONIË-NEDERLAND 2 - 3

Anna Per Due WomansWear

Zijdelwaardplein 60
Uithoorn

13 JUNI
NEDERLAND-OEKRAÏNE 3 - 1

17 JUNI
NEDERLAND-OOSTENRIJK 2 - 0

21 JUNI
N. MACEDONIË-NEDERLAND 0 - 3

105
D

OVERDEKT WINKELEN

met ruime parkeerplaatsen
zonder blauwe zone en/of betalen

AMSTELPLEIN
WENST ORANJE VEEL SUCCES!

EK 2021

Apotheek Boogaard / DA drogist

Amstelplein 27
Uithoorn

13 JUNI
NEDERLAND-OEKRAÏNE 2 - 1
17 JUNI
NEDERLAND-OOSTENRIJK 1 - 1
21 JUNI
N. MACEDONIË-NEDERLAND 0 - 2

Otto Bloemen

Amstelplein 31
Uithoorn

13 JUNI
NEDERLAND-OEKRAÏNE 2 - 1
17 JUNI
NEDERLAND-OOSTENRIJK 1 - 1
21 JUNI
N. MACEDONIË-NEDERLAND 0 - 2

PLEIN57

Amstelplein 57
Uithoorn

13 JUNI
NEDERLAND-OEKRAÏNE 4 - 1
17 JUNI
NEDERLAND-OOSTENRIJK 3 - 2
21 JUNI
N. MACEDONIË-NEDERLAND 1 - 4

Sparnaay Juwelier

Amstelplein 33
Uithoorn

13 JUNI
NEDERLAND-OEKRAÏNE 2 - 1
17 JUNI
NEDERLAND-OOSTENRIJK 1 - 0
21 JUNI
N. MACEDONIË-NEDERLAND 0 - 3

Gall & Gall

Amstelplein 39
Uithoorn

13 JUNI
NEDERLAND-OEKRAÏNE 2 - 1
17 JUNI
NEDERLAND-OOSTENRIJK 2 - 1
21 JUNI
N. MACEDONIË-NEDERLAND 0 - 3

Albert Heijn Jos van den Berg

Amstelplein 37
Uithoorn

13 JUNI
NEDERLAND-OEKRAÏNE 2 - 1
17 JUNI
NEDERLAND-OOSTENRIJK 1 - 1
21 JUNI
N. MACEDONIË-NEDERLAND 0 - 2

Keurslager Gert Stronkhorst

Amstelplein 75
Uithoorn

13 JUNI
NEDERLAND-OEKRAÏNE 2 - 1
17 JUNI
NEDERLAND-OOSTENRIJK 1 - 0
21 JUNI
N. MACEDONIË-NEDERLAND 1 - 3

HEMA

Amstelplein 61
Uithoorn

13 JUNI
NEDERLAND-OEKRAÏNE 2 - 0
17 JUNI
NEDERLAND-OOSTENRIJK 1 - 0
21 JUNI
N. MACEDONIË-NEDERLAND 0 - 1

AMSTELPLEIN
WENST ORANJE VEEL SUCCES!

EK 2021

Flying Fish Nakamura
Amstelplein 67-3a
Uithoorn

13 JUNI
NEDERLAND-OEKRAÏNE 2 - 0
17 JUNI
NEDERLAND-OOSTENRIJK 1 - 2
21 JUNI
N. MACEDONIË-NEDERLAND 0 - 3

Oorwerk Audiciens
Schans 2
Uithoorn

13 JUNI
NEDERLAND-OEKRAÏNE 3 - 1
17 JUNI
NEDERLAND-OOSTENRIJK 2 - 0
21 JUNI
N. MACEDONIË-NEDERLAND 0 - 1

Bruna Mijnders
Amstelplein 43
Uithoorn

13 JUNI
NEDERLAND-OEKRAÏNE 3 - 1
17 JUNI
NEDERLAND-OOSTENRIJK 3 - 2
21 JUNI
N. MACEDONIË-NEDERLAND 1 - 4

De Chocotoko
Amstelplein 79
Uithoorn

13 JUNI
NEDERLAND-OEKRAÏNE 4 - 1
17 JUNI
NEDERLAND-OOSTENRIJK 3 - 0
21 JUNI
N. MACEDONIË-NEDERLAND 1 - 3

Bakkerij Van Maanen
Amstelplein 77
Uithoorn

13 JUNI
NEDERLAND-OEKRAÏNE 1 - 0
17 JUNI
NEDERLAND-OOSTENRIJK 1 - 0
21 JUNI
N. MACEDONIË-NEDERLAND 1 - 0

Alexanderhoeve Stijn Melenhorst
Amstelplein 71
Uithoorn

13 JUNI
NEDERLAND-OEKRAÏNE 1 - 0
17 JUNI
NEDERLAND-OOSTENRIJK 2 - 1
21 JUNI
N. MACEDONIË-NEDERLAND 0 - 3

Handig Werk
Amstelplein 69
Uithoorn

13 JUNI
NEDERLAND-OEKRAÏNE 2 - 0
17 JUNI
NEDERLAND-OOSTENRIJK 3 - 1
21 JUNI
N. MACEDONIË-NEDERLAND 0 - 1

Modehuis Blok
Amstelplein 19
Uithoorn

13 JUNI
NEDERLAND-OEKRAÏNE 3 - 1
17 JUNI
NEDERLAND-OOSTENRIJK 2 - 2
21 JUNI
N. MACEDONIË-NEDERLAND 1 - 1

WIJ WENSEN ORANJE VEEL SUCCES!

EK 2021

ZOEK DE LETTERS BIJ DE CIJFERS EN VIND DE ZIN.
MAAK KANS OP ÉÉN VAN DE DRIE GELDPRIJZEN!

IN DE FOTO-ADVERTENTIES VINDT U BOLLETJES MET DAARIN EEN CIJFER EN EEN LETTER.
DEZE PLAATST U IN DE HIERONDERSTAANDE PUZZEL EN ZO ONTSTAAT ER EEN ZIN.
VUL TEVENS DE ANTWOORDEN IN VAN DE 5 VRAGEN.

1 2 3 4 5 6 7 8   9 10   11 12 13 14 15   16 17 18 19   20 21 22

23 24 25   26 27 28 29 30 31 32 33 34 35   36 37 38 39 40 41   42 43 44 45

46 47 48 49 50   51 52 53 54   55 56 57   58 59   60 61 62 63 64 65 .

66 67 68 69 70 71 72   73 74   75 76 77 78   79 80 81 82

83 84 85 86   87 88 89 90 ?   91 92 93 94   95 96   97 98 99 100

101 102 103 104   105 106   107 108 109 110 111 !

DE VRAGEN:

1. Wie wordt de topscoorder van het Nederlands elftal?

2. Wie wordt de top-scoorder van het EK?

3. Hoeveel doelpunten worden er tijdens het EK gescoord?

4. Hoeveel doelpunten scoort Nederland?

5. Wie wordt Europees kampioen?

Naam:

Adres:

Telefoon:

Oplossingszin:

LEVER DEZE PAGINA IN VOOR
WOENSDAG 16 JUNI 18.00 UUR BIJ:

NIEUWE MEERBODE
MIDRETHSTRAAT 9, 3641 CB MIJDRECHT
En maak kans op één van de drie geldprijzen.
LET OP: 1 BON PER DEELNEMER
Als niemand het goed heeft of meerderen juist wel: beslist het lot!
Over de uitslag kan niet worden gecorrespondeerd.

1E PRIJS €150,-

2E PRIJS €100,-

3E PRIJS €50,-

Job IN DE REGIO

vacature | weekend/vakantie hulp kassa

Heb je affiniteit met lifestyle, ben jij flexibel inzetbaar, enthousiast en klantvriendelijk? Ben je **op zoek naar een leuke baan** en zou je willen werken bij hét home, gift & garden inkoopplatform in de randstad? Dan ben jij de weekendhulp die wij zoeken als versterking van ons dynamische team!

Wordt jij onze nieuwe collega? Stuur jouw motivatiebrief met CV naar Erik Nederstigt, enederstigt@tica.nl

www.tica.nl/vacatures

VACATURE

Administratief Medewerker (24-32 uur)

- Enthousiast, gemotiveerd en weet jij van aanpakken?
- Affiniteit met Social Media
- Ervaring met LAVS en Omgevingsloket is een pré
- Werktijden in overleg
- Leergierig?
- Lijkt werken in een klein gezellig team jou leuk?

Interesse of vragen?
Neem contact met ons op!
Administratie@pkruitbv.nl

P. KRUIT BV

P.Kruit BV • Bezoeker Karf 4, 1424RN de Kwakel • 0297 222 781

Te koop:
Mollenhouer blockflöte c-sopraan +1x hohner blockflöte c-sopraan kpnzert nr 9501 + 1e en 2e leerboek €35,-. Zogenoemd oorlogskacheltje merk Verbliva €25,-. 10 bruine gres-pijpen, ø 10 cm, lg 100 cm €25,-. Sams. koffer met harde schaal op wieltjes met trekstang 50 x 70 x 25 cm €25,-, Sams. Beautycase €15,-. samen €40,-. Minolta 7000 spiegelreflexcamera in koffer (niet digitaal) €40,-. 2 antieke naaimachines in houten koffer voor onderdelen € 10,-. Tel. 06-30022620

Gevraagd:
Medailles van toertochten op de schaats behoren tot ons cultureel erfgoed. Ik verzamel ze al 25 jaar. Tel. 0346-241819

Te koop:
Grote zak playskool lego v.a. €7,50. Nijntje speelgoed v.a. €2,-. Veel mooie playmobil v.a. € 8,50. Veel oranje spullen nw. en t-shirts, vlaggentjes, petjes, sjaaltjes gr. vlaggen €15,-. Verschil. Barbiepoppen met kleertjes aan z.g.a.n. (Hobby geweest) v.a. €4,-. Autootjes v.a. 4 voor €2,50. Oranje lichtslang 6 mtr. €4,-. Lichtslang rood, geel, wit knipperend €4,-. Tel. 06-25198434

Te koop:
Manou voetenbankje met los kussen 53 cm x 40 cm x hg 33 cm i.pr.st. €8,-. Tel. 0297-567813

Te koop:
Wedgwood Moss Rose koffiekopjes met schotel 8 st., p.st. €8,-. 8 kopjes met schotel €60,-. Tel. 06-42995919

Te koop:
Dames- en herenfiets Gazelle 28" i.g.st. verlichting, banden en versn. v.a. €150,-. Tel. 06-34540047

Te koop:
Houten draaimolen €50,-. Betonnen laars bloembak €30,-. Kaas kuip groot €50,-. Melkbus €35,-. Zink vergiet €15,-. White board €10,-. Memobord €15,-. Broodtrommel €15,-. Nw haarkleuring blond 3 st €10,-. Fietshelm 52-56 cm €15,-. Tel. 06-51155631

ZODIAC
PERFORMANCE PRODUCTS FOR HARLEY-DAVIDSON®

Zodiac International B.V. is een groothandel gespecialiseerd in aftermarket onderdelen en accessoires voor **Harley-Davidson motoren**. In verband met de sterk toegenomen vraag naar onze artikelen binnen en buiten Europa zoeken wij per direct:

Oproepkrachten/ Vakantiewerk magazijn

Ben je woonachtig in Mijdrecht of directe omgeving en vind je het leuk om in een klein team te werken?
Bel dan naar: 0297-288621, vraag naar Willem Kolb. Mailen kan uiteraard ook: magazijn@zodiac.nl
Ben je benieuwd naar ons bedrijf, kijk dan op: **www.zodiac.nl**
Zodiac International b.v., Industrieweg 44, 3641RM Mijdrecht

Bij Zodiac zijn we net zo enthousiast over Harley's en custom motorfietsen als onze klanten!

www.zodiac.nl

Johannes Hospitium De Ronde Venen

Het team van het Johannes Hospitium in Wilnis zoekt voor 24 uur per week voor alle dagdelen (dag, avond en nacht) een

VERPLEEGKUNDIGE PALLIATIEVE ZORG

per 1 september 2021.

Organisatie:
Het Johannes Hospitium De Ronde Venen verleent palliatieve terminale zorg aan een ieder die in de laatste fase van zijn of haar leven niet meer thuis verzorgd kan worden. Het hospice wil een gastvrij huis zijn waar warme, persoonlijke, liefdevolle aandacht, professionele verzorging en begeleiding een grote rol spelen. Palliatieve zorg is de actieve totale zorg aan mensen die niet meer kunnen genezen. De zorg is gericht op het verlichten van de symptomen, zoals pijn, angst en verdriet.

De zorg wordt geboden door een team dat bestaat uit beroepskrachten en vrijwilligers. We streven naar optimale kwaliteit en borgen dat met behulp van het Keurmerk Palliatieve Zorg.

Binnen ons hospice is specifieke kennis en ervaring aanwezig van de verschillende aspecten van palliatieve zorg. Het is onze uitdrukkelijke doelstelling onze kennis ook beschikbaar te stellen aan anderen. Binnen ons huis hebben wij een gevarieerd aanbod aan scholing, voor zowel de professionals als de vrijwilligers. Alle verpleegkundigen nemen aan het interne begeleidingsprogramma deel. Het begeleiden van vrijwilligers is een belangrijk onderdeel van ons werk. Ook bieden wij stageplaatsen voor verpleegkundigen aan.

Functie-informatie:
Als lid van ons multidisciplinair team, dat bestaat uit beroepskrachten en vrijwilligers, bied je palliatieve zorg aan onze bewoners en hun naasten. Daartoe verricht je alle verpleegkundige taken. Je geeft ondersteuning en begeleiding in de ethische aspecten van de zorg, levert een bijdrage aan de ontwikkeling van de zorgverlening en je kunt samenwerken in een enthousiast team.

Wij vragen:
- Diploma Verpleegkundige niveau 5 met BIG-registratie
- Recente werkervaring, bij voorkeur in de palliatieve zorg
- Bereidheid tot het volgen van bijscholing palliatieve zorg
- Bereidheid om alle diensten te vervullen
- Goed kunnen samenwerken in een multidisciplinair team
- Leiding kunnen geven aan vrijwilligers
- Sociale vaardigheden, empathisch vermogen
- Flexibiliteit en creativiteit
- Zelfstandig én teamplayer
- Stressbestendigheid
- Zelfreflecterend vermogen
- Affiniteit met psychosociale zorg

Wij bieden:
- Een dienstverband van 24 uur per week met een aanstelling voor 1 jaar. Verlenging voor onbepaalde tijd behoort tot de mogelijkheden.
- Een buitenkans om deel uit te maken van een professioneel team in een organisatie in ontwikkeling.
- Een gedegen inwerkprogramma en goede arbeidsvoorwaarden en salaris conform CAO Ziekenhuizen, FWG 50.

Informatie:
Voor informatie over onze organisatie kun je terecht op
www.johanneshosptium.nl

Voor meer functiegerichte informatie bij Algemeen Coördinator Wilma Weidgraaf, 06-51 59 64 60.

Op info@johanneshospitium.nl ontvangen we graag je motivatie en C.V. vóór 18 juni a.s.

HilverdaFlorist

Dwarsweg 15
1424 PL, de Kwakel
+31 (0)297 328 229

Word jij onze technische topper?

MEDEWERKER TECHNISCHE DIENST

fulltime

Als Medewerker Technische Dienst ben je verantwoordelijk voor het plannen en coördineren van alle onderhoudsactiviteiten. Je lost zelfstandig storingen op en je voert (preventief) planmatig onderhoud uit aan productiemachines en apparatuur. Je biedt ondersteuning bij uitvoering van werkzaamheden door externe technische bedrijven en ziet erop toe dat dit goed gebeurt. Heb je veel ervaring en zie je jezelf meer als hoofd technische dienst? Ook dan nodigen wij jou van harte uit om te solliciteren.

Wij zoeken

- Een collega met een technische achtergrond.
- Een collega met kennis op mechanisch en elektrotechnisch gebied.
- Een collega met MBO of HBO werk- en denkniveau.
- 3 jaar aantoonbare ervaring met het onderhouden van installaties.
- Je bent stressbestendig, stelt prioriteiten, sociaalvaardig en resultaatgericht.

Wij bieden

- Een aantrekkelijk salaris, afhankelijk van jouw kennis en ervaring.
- Prettige werksfeer: no nonsens, open en eerlijk, platte (zelfsturende) organisatie.
- We investeren graag in jou met opleidingen en trainingen.
- Goede secundaire arbeidsvoorwaarden.
- Informele werksfeer met door het jaar heen leuke activiteiten met je collega's.

Enthousiast?

Stuur dan snel een mail naar: vacature@hilverdaflorist.com

Meer informatie: @hilverdaflorist

Job IN DE REGIO

VERSPREIDNET BV

KWALITEITS HUIS AAN HUIS VERSPREIDING

GEVRAAGD:

CHAUFFEUR

- 65+ van harte welkom
- in het bezit van rijbewijs B
- veel rij-ervaring is een pré
- sociaal vaardig
- sterk, want je moet behoorlijk veel sjouwen
- betreft het uitrijden van pakketten kranten naar onze bezorgers
- totale werktijd ongeveer 5-6 uur per week
- voor 1 dag per week op de woensdag

MEER WETEN? BEL TIJDENS KANTOORUREN:

0251-674433

VISSERSTRAAT 10 | 1431 GJ AALSMEER

INFO@VERSPREIDNET.NL | WWW.VERSPREIDNET.NL

INSTALLATIEBEDRIJF **Den Boer b.v.**

GAS - WATER - SANITAIR - CENTRALE VERWARMING

Sinds 1972

GEZOCHT!

SERVICE - ONDERHOUDSMONTEUR

Functie eisen:

- relevante diploma's
- woonachtig in omgeving de Ronde Venen
- geen 9-tot-5 mentaliteit
- rijbewijs B
- bereid tot volgen opleidingen / cursussen
- bereid tot doen van storingsdiensten

Zoeken wij jou...?

Ben jij de persoon die ons team wil versterken? Dan zoeken wij jou!

Reageer dan nu per mail of stuur ons een brief naar onderstaand (mail)adres. T.a.v. Renco den Boer

Raadhuisstraat 5 | 3648 AR Wilnis | Tel: 0297-28 18 73

renco@denboerbv.nl | www.denboerbv.nl

Flying Fox | horeca productie

VACATURE:

productiemedewerker en/of afwasser

Voor ons kleine en gezellige productieteam zoeken wij enthousiaste collega's. In onze productievestiging Flying Fox in Mijdrecht zorgen wij ervoor dat alle Woodstone restaurants op tijd bevoorraad worden met onze eigen vers bereide producten met gedurfde en vernieuwde smaken.

Ervaring is niet vereist, maar wij waarderen wel een dosis doorzettingsvermogen en een positieve instelling. Je werkt ongeveer 3 tot 5 dagen per week.

Interesse?
Solliciteer via www.werkenbijwoodstonepizza.nl of mail je cv naar personeel@woodstonepizza.nl

---

Te koop:
80 Bas toets accordeon met koffer, weegt 6,5 kg en is zeer handzaam. Merk: super ballone burini €200,-. Tel. 0297-254303

Te koop:
Peuterbed, licht hout, verrijdbaar, verstelbare bodem, zijkant met 2 losse spijlen, incl. matras €50,-. Tel. 0297-284616

GRATIS KABAAL

LET OP! Van elk artikel móet een vraagprijs worden vermeld!
*(Doorhalen wat niet van toepassing is)

Te koop/Aangeboden/Gevraagd*

Telefoon: _____ **2/3**

Deze bon kunt u uitknippen en opsturen aan onderstaande adressen:

Weekblad de Nieuwe Meerbode
Midrethstraat 9 | 3641 CB Mijdrecht

U kunt uw kabaal ook opgeven via internet:
www.meerbode.nl/kabalen-opgeven

GRATIS KABAALTJES WORDEN GEPLAATST ONDER DE VOLGENDE VOORWAARDEN:

- Van elk artikel moet een vraagprijs worden vermeld
- Géén onroerende goederen, woonruimte of auto's*
- Géén goederen en dergelijke met een waarde boven de € 500,-*
- Géén personeels- of zakenadvertenties*
- Géén werk gevraagd of aangeboden*
- Alléén regionale aanbieders komen in aanmerking voor plaatsing
- Maximaal één kabaaltje per week, meer wordt niet geplaatst!
- De uitgever kan zonder kennisgeving het aangeboden kabaaltje weigeren

** Dit zijn commerciele advertenties. Neem contact op met onze verkoopafdeling*

Te koop:
Jonge grasparkieten €5,- p.st. div. kleuren jonge valkparkieten grijs/wit €15,- p.st. Tel. 06-28147051

Te koop:
Auto aanhanger, 95 cm x 180 cm i.g.st. €175,-. Tel. 06-30947961

Te koop:
Z.g.a.n. verrolbare werkbank werktafel 200 x 70 x 80/120 metalen onderstel v.v. dikke plaat hout €195,-. Tel. 06-20930822

Gevraagd:
Goede prijs voor oude ansichtkaarten en foto's van voor 1960, ook hele verzamelingen. Tel. 06-15451873

Gevraagd:
Ik ben op zoek naar partijen oude tijdschriften zoals Story, Weekend, Mix, Prive, Aktueel, Rits, jaren '70 tot 2015. Tel. 06-26844069

Te koop:
Keukenkraan Grohe en Venlo keukenkraan, p.st. €15,-. Aqua Vive keukenkraan met sproeikop €15,-. Tel. 06-25577287

Te koop:
Witte vogelkooi op standaard €50,-. Kleine witte kooi, compl. met stokke en bakjes €25,-. Tel. 0297-283004

Te koop:
40 Cassettebandjes €10,-. Tupperware kan €9,- nw in e doos. Flexibile lamp met dimmer hg 37 cm €4,-. Electr. wekkertje €2,-. Nw. rubberbadmat 70x35 cm met zuignap €3,-. Z.g.a.n. fototoestel Canon Power Shot a470 digitaal 7.1 megapixels €25,-. Tel. 06-24796464

Te koop:
Jonge Vlaamse reuzen p.st. €10,-. Konijnenren €20,-. Tel. 0297-582300

Te koop:
Hondenbeeldjes €2,50. Weckketel inh. 19 ltr €75,-. Motorjas mt 56 €25,-. Actionauto met pop/hond €15,-. Tel. 0297-282842

Te koop:
Patton BBQ met wok brander €75,-. Hetelucht kanon LPG klein model €20,-. Tel. 06-36032479

Te koop:
Studenten herenfiets maat 61 cm compleet in goede staat €60,-. Tel. 06-13509106

Te koop:
Grote Winkler prins Elsevier 25 delen als nw €25,-. Tel 0297-286621

Te koop:
Tupperware ijsvormpjes in houder, 6 st. en 2 reserve, weinig gebruikt €5,-. Tel. 0297-287715

Te koop:
Za. 12 juni, 10-14 uur garageverkoop, Dorpsstraat 74 in Wilnis. Tel. 06-29508067

Te koop:
Damesfiets Batavus €125,-. Omafiets €50,-. 4 Betontegels 60x40 voor bosje bloemen. Tel. 06-39269733

Gezocht:
Elekt. zonnescherm 5x3 mtr. Tel. 06-39269733

Te koop:
Zinken teil €20,-. Wastafel wit nw €20,-. Wasbakje €10,-. 2 Tuinlampen op voet €15,-. Tegelsneider vlak €20,-. Tel. 06-53278787

Te koop:
Oudhollandse eiken knopstoel met armleuningen en biezen zitting i.pr. st. €30,-. Tel. 0297-282558

Gevraagd:
Boni spaarzegels van schaaltjes. We komen ze graag bij u ophalen. Tel. 06-53907785

HORECA VAKANTIEKRACHT GEZOCHT!

min. leeftijd 18 jaar

Samen met enthousiaste jonge collega's werk je in een unieke en gastvrije omgeving. Je bent stressbestendig en houd je bezig met het (voor)bereiden van de lunch, verzorgen van borrels, BBQ's, bedienen van de kassa en schoonmaakwerkzaamheden.

Interesse?
Stuur je CV en motivatie naar info@zeilschoolaalsmeer.nl

zeilschool aalsmeer

AGRIOM

Een nieuwe toekomst?

Vernieuwing begint bij veredeling

Veredelingsbedrijf Agriom in De Kwakel ontwikkelt nieuwe rassen voor de sierteelt en de zachtfruitsector. Wij werken samen met internationaal opererende bedrijven die een toppositie innemen op wereldmarkt. Wil jij bijdragen aan de toekomst van de groene sector? Wij zoeken gedreven personen.

Meewerkend voorman (m/v)

Wat ga je doen?
- Je bent medeverantwoordelijk voor het vermeerderen van hoogwaardig plantmateriaal (framboos en blauwe bes)
- Je geeft leiding aan een team van uitzendkrachten en zorgt dat de werkzaamheden volgens de juiste procedures worden uitgevoerd
- Je zorgt voor een prettige werksfeer waarin medewerkers optimaal presteren
- Je helpt de bedrijfsleider met teelthandelingen

Wie zoeken wij?
- Iemand die bereid is om veel te leren en niet bang is om vragen te stellen
- Iemand die gestructureerd werkt en zelf initiatief neemt als hij/zij ziet dat processen beter kunnen
- Iemand die wil meedraaien in weekenddiensten

Productiemedewerker snijhydrangea (m/v)

Wat ga je doen?
- Je voert de dagelijks teeltwerkzaamheden uit in onze productie-, selectie- en presentatieruimtes
- Je snijdt de bloemen en maakt onze nieuwe snijhydrangearassen klaar voor de verkoop
- Je helpt bij de overige activiteiten op het veredelingsbedrijf

Wie zoeken wij?
- Iemand die van aanpakken houdt
- Iemand die bereid is om veel te leren
- Iemand die secuur werkt
- Iemand met verantwoordelijkheidsgevoel

Wat biedt Agriom? (voor beide functies)

- Een fulltime baan bij een dynamisch bedrijf met volop ontwikkelingsmogelijkheden
- Begeleiding bij de ontwikkeling van je vaardigheden en kennis
- Afwisselende werkzaamheden

Meer weten?
Als je vragen hebt over de baan als meewerkend voorman (m/v) bel of mail dan met Corneel de Kort: 06 244 17 436 of corneel.de.kort@agriom.nl.
Wil je meer weten over de baan als productiemedewerker snijhydrangea, bel of mail met Jaap Stelder: 06 514 08 341 of jaap.stelder@agriom.nl.
Agriom, Achterweg 58A, 1424 PR De Kwakel, www.agriom.nl

Gratis afhalen:
Grindtegels 40x60 en 50x50. Gemakkelijk te laden. Ook omgekeerd te gebruiken als betonvloer of cementvloer.
Tel. 0297-561790

Te koop:
Convectorkachel €15,- radiatorkachel 60x40cm €20,- radiatorkachel 65x50cm €25,- Dru gevelkachel €75,-.
Tel. 0297-565082

Te koop:
Sparta amazone mamafiets mt54 7v nwst met als nw polisport achter en bobike voorzitje met windscherm €290,-.
Tel. 06-27363677

TAKII EUROPE B.V.

Hoofdweg 19 • 1424 PC De Kwakel • The Netherlands

Wil jij samen met ons het leven van mensen verrijken met gezond voedsel en mooie bloemen?

Dan zoeken wij jou!

Takii Europe is een dochteronderneming van het Japanse Takii & Co Ltd., een van de meest vooraanstaande veredelaars van groente- en siergewassen in de wereld. Vanuit ons hoofdkantoor in De Kwakel bedienen wij naast de Europese markt, ook de markten in het Midden-Oosten, Afrika en Centraal-Azië. Takii Europe heeft veredelingsstations, zaadproductie bedrijven en verkoopkantoren in verschillende landen. Samen zorgen die ervoor dat onze klanten kunnen beschikken over een breed assortiment groente- en sierteeltrassen en goede ondersteuning.

'*Creating tomorrow today*' is de leidende slogan achter onze bedrijfsfilosofie. Hierdoor creëren, produceren en distribueren wij hoogwaardige rassen en verlenen wij kwalitatief hoogstaande ondersteuning aan onze ketenpartners. Ons credo is dat wij doen wat we beloven.

Voor onze afdeling Operations zijn wij op zoek naar een fulltime

Inpak Operator

De functie van Inpak Operator valt onder de afdeling Logistiek. Deze afdeling is o.a. verantwoordelijk voor het verpakken van zaden, verzendklaar maken van zaden, fysiek onderhoud van zaadvoorraden, bemonsteren en controle van zaadvoorraden en ontvangst van goederen en zaden.

Wat doet een Inpak Operator?
Het werken op de afdeling is deels een geautomatiseerd proces. De afdeling is steeds verder aan het automatiseren en mechaniseren. We vinden het daarom belangrijk dat onze nieuwe collega vaardig is in het werken met computerprogramma's en meedenkt over het efficiënter inrichten van werkprocessen. Als Inpak Operator draag je zorg voor het, op basis van opdrachten, instellen van verpakkingsmachines en bedient deze, zodat zaden correct verpakt en gelabeld worden. Ook pleeg je zelf onderhoud aan de machines of hebt hierover contact met externen. Op basis van inkomende en uitgaande orders ontvang en controleer je zaden, zodat deze tijdig worden opgeslagen en gereed zijn voor het transport. Daarnaast signaleer je tijdig afwijkingen en overleg je met je leidinggevende om tot eventuele noodzakelijke actie tot verbetering c.q. aanpassing te komen. Je werkt samen in een team van 6 collega's.

Wat verwachten wij van jou?
- Je hebt middelbaar denkniveau en aantoonbare relevante ervaring in een productieomgeving;
- Je hebt technisch inzicht waarmee je zelfstandig technische uitdagingen doorziet en oplost;
- Je hebt ervaring met (verpakkings)machines en bent praktisch ingesteld;
- Je verwerkt productieorders conform productieplanning in tijdigheid, efficiëntie en hoeveelheid;
- Meedenken over verbeteringen op de afdeling geeft je energie;
- Je beschikt over cijfermatig inzicht en werkt accuraat;
- Je bent vaardig in het werken met diverse computerprogramma's;
- Je hebt een goede beheersing van de Nederlandse of Engelse taal.

Wat mag je van ons verwachten?
- Een uitdagende functie binnen een internationaal en groeiend bedrijf waarin eigen initiatief gewaardeerd wordt;
- Een organisatie waar persoonlijke ontwikkeling centraal staat: wij investeren in je talenten door het aanbieden van trainingen en cursussen;
- Flexibele werktijden door middel van roosters;
- 25 vakantiedagen volgens de CAO Tuinzaadbedrijven;
- Goede resultaten en persoonlijke inzet worden beloond met een prima arbeidsvoorwaardenpakket.

Sollicitatie
Heeft deze vacature interesse bij je opgewekt? Op onze website careers.takii.eu kun je meer informatie vinden over Takii Europe B.V. als werkgever.
Stuur je sollicitatie (motivatie en CV) naar Conny Allon,
Head of Human Resources EMEA via email hr@takii.eu.

Informatie
Indien je meer informatie wilt hebben over deze functie, neem dan contact op met Ron Prins, Manager Logistiek, via rpr@takii.eu.

Wij zoeken collega's!

Kok / zelfstandig werkend kok

&

Pannenkoekenbakker

Lijkt het jou leuk om gezamenlijk met onze andere koks de keuken te runnen?

Dan is dit de baan voor jou!

Ervaring is een pré, maar wij kunnen je ook alles leren.

Stuur je CV op naar info@strooppot.nl of neem contact op met Marcel Kentrop 06-51543269

Meer info www.strooppot.nl

Nieuwe Meerbode.

Wij zijn met SPOED op zoek naar serieuze

BEZORGERS/STERS

Mijdrecht: Rozenobel/Zilveren Rijder (265 kranten)
Uithoorn: Bruine Lijster/Grote Lijster (270 kranten)

MEER WETEN? BEL TIJDENS KANTOORUREN: 0251-674433
WWW.VERSPREIDNET.NL **INFO@VERSPREIDNET.NL**

DEEN • SUPERMARKTEN •

ACTIES ZIJN GELDIG VAN DONDERDAG 10 T/M ZONDAG 13 JUNI 2021

Prijs-, druk- en zetfouten voorbehouden.

DO VR ZA ZO

DEEN luxe barbecuevlees*
runder roastbraden, ribeye, picanha, procureur, t bone of tomahawk
200 gram
~~2.18 - 5.78~~
1.63 - 4.33

25% korting

Amstel Radler, Jillz of Apple Bandit cider
alle soorten
2 x 6-pack

NIX18 NIET ROKEN - NIET DRINKEN

TOT € 4.80 KORTING

2 voor
~~7.20 - 10.80~~
6.00

LEKKER WEEKEND

Dat is lekker thuiskomen.

Amoretti tapasschotel
schaal 320 gram

XL schaal
6.95

Villalta Valpolicella Ripasso Italiaanse wijn of The Magic Box Shiraz of Chardonnay Australische wijn
fles 75 cl

NIX18

ACT!E
~~7.50 - 8.00~~
6.00

Actieprijs per liter 8.00

DEEN rundercarpaccio
100 gram

ACT!E
~~2.79~~
2.50

DEEN Italiaanse of Mexicaanse tortilla's
schaal 2 stuks

ACT!E
~~2.75~~
2.50

DEEN roomboter appelkanjer
doos 2 stuks

ACT!E
~~2.50~~
1.50

Ola waterijs
alle soorten
2 pakken

Diepvries

2 voor
~~4.90 - 7.90~~
4.00

Aardbeien
doos 500 gram

ACT!E
3.50

Actieprijs per kilo 7.00

*De prijs verschilt per product.

DEEN blijft voorlopig DEEN

Gelukkig verandert er nog even niets. U kunt nú nog lekker genieten van de vriendelijke medewerkers, de lekkere producten en de fijne winkels van DEEN.