MODE NAJAAR 2015

SPORT • WELLNESS • MODE • BEAUTY • TRENDY • HEALTH

Mede mogelijk gemaakt door: Finesse Body Clinic • Nzuru Plaza • Joh Piet • Bril & Meer • Dieet & eet • Centrum voor Beter Bewegen • Fysiotherapie Amstelhof • Stella Thomas • Just Fitness • Smit Schoenen • Neo Vita • Mirande • Perine • Van Yperen mode • De Suite baby kids home • Denise Fashion • Den Hartog Tandprothetische praktjk • Lingerie v.d. Schilden • Siphra's Studio • Lijf en Gezondheid

Strakker in je vel door Finesse Bodyline Clinic

Vetcellen die vergruisd worden en nooit meer terug komen. Dat klinkt als een onwaarschijnlijk mooi verhaal, maar bij Finesse Bodyline Clinic uit Woerden is dit werkelijkheid. Met hypermoderne apparatuur wordt overtollig vet verwijderd waardoor cliënten strakker in hun vel komen te zitten. De behandelingen verlopen zonder operatie, narcose en littekens.

"Veel mensen worden sluipenderwijs steeds iets zwaarder", vertelt José Hirschmann, voedingscoach bij Finesse Bodyline Clinic. "Het is heel verraderlijk en komt vaak voort uit onwetendheid over wat nu wel en niet gezond is." Maar ook bij een gezond gewicht, kan er ontevredenheid bestaan over het eigen figuur. "Als je afvalt, gaat het er meestal op de verkeerde plaatsen af", zegt Hirschmann. "Met de Ultrashape pakken we de probleemzone heel lokaal aan. Of dat nu gaat om de buik, billen, dijen of maag." De gespecialiseerde verpleegkundigen van Finesse Bodyline Clinic verwijderen met de Ultrashape overtollig vetweefsels zonder chirurgische ingreep. "Het apparaat zendt ultrahoge geluidsgolven uit waarmee vetcellen blijvend worden vergruisd", legt Hirschmann uit. "Het is een puur mechanisch effect waarbij de vetcellen uiteindelijk via de natuurlijke weg het lichaam verlaten." De behandelingen met de Ultrashape zijn kostbaar en worden meestal in twee of drie keer uitgevoerd. "Het is een proces van zes tot acht weken, maar we beginnen altijd met een vrijblijvend intakegesprek. Daarin vertellen we uit welke vijf onderdelen de behandeling bestaat", vertelt de voedingscoach. "Naast de behandelingen met de Ultrashape, krijgen cliënten ook een behandeling in een vacuümpak en op de trilplaat. Daarnaast zijn er sportsessies en gesprekken met een voedingscoach. "Dit alles om ervoor te zorgen dat de huid strak wordt en cliënten gemotiveerd raken om bewuster met hun voedings- en bewegingspatroon om te gaan." Finesse Bodyline Clinic is acht jaar geleden opgericht door Cor Kok en inmiddels zijn er 3500 behandelingen uitgevoerd. "Iedereen kan de behandeling ondergaan en we hebben dan ook allerlei soorten cliënten: jong en oud, man en vrouw, dun en dik", vertelt Hirschmann. Doordat de kliniek centraal gelegen is langs de A12, komen de cliënten uit heel het land. "We zijn de enige met deze hypermoderne medische apparatuur en de resultaten zijn blijvend. Het is mooi om mensen, die vaak al heel lang bezig zijn met hun figuur, te kunnen helpen. Je ziet ze vaak stralend, en met een kledingmaat minder, de deur uitgaan." Naast de Ultrashape verzorgt

Finesse Bodyline Clinic ook behandelingen zoals facelift zonder operatie met de Ulthera methode. Ook hierbij worden moderne technieken gebruikt, waardoor een operatie niet nodig is. "We spuiten niets in en snijden niks weg, maar je ziet er daarna wel jonger uit."

Wie ook voorgoed van zijn/haar vetrolletjes af wil, is van harte welkom voor een gratis en vrijblijven intakegesprek, is na een telefonische afspraak van harte welkom in Woerden.

Finesse Bodyline Clinic
Pompmolenlaan 19a in Woerden
tel. 0348-409199
www.finessebodylineclinic.nl

Mode voor grote maten: comfortabel, elegant en perfect passend

Gelukkig is de tijd dat de damesmode in extra grote maten (van 44 tot 56) vaak het model had van een zak aardappelen, ver achter ons. Ook de dames die grote maten hebben kunnen zich modieus en elegant kleden. De tijd dat damesmode in extra grote maten had model had van een zak aardappelen ligt gelukkig ver achter ons.
Ook vrouwen met een maatje meer kunnen zich elegant en modieus kleden. De materialen, modellen en motieven zijn aangepast aan de tijd en laten het figuur goed uitkomen. Smal doorgestikte plooien, de zogeheten ' biezen' die verticaal over de voorkant van een legging lopen, versterkte het ' slank afkleden' effect. Ook de langere en recht belijnde shirts of jurken kleden slank af en zijn mooi te combineren met een legging.
Extra meegenomen is het feit dat de legging een heerlijke draagcomfort heeft door de brede band en het hoge aandeel elastan. Elastan is namelijk extra elastisch, zodat pantalons en legging niet insnijden en daardoor prettig zitten.
Zachte katoen en jersey zijn ook prima geschikt voor grote maten en worden vaak gebruikt voor jassen, mantels en jurken. De grote maten kleding valt hierdoor losjes om het lichaam en is hierdoor comfortabel, maar zeker ook stijlvol en modieus.

Kom 10 oktober naar de

OPEN DAG

van Nzuri Plaza *(ingang SunCare)*

NZURI Plaza

Welk kleurtype ben jij?

Laat je tussen 10.00 en 14.00 uur **gratis adviseren** welke kleur kleding, make-up, haarkleur en nagellak **het beste** bij jou past.
Ook is er een uitgebreide **hannah huidmeting** en **15% korting** op de producten.

KLEURENSTYLISTE - JOLANDA BRAS
HAIRSTYLIST EN MAKE-UP ARTIST - GET STYLED
SCHOONHEIDSSALON - NZURI
NAGELSTUDIO - BNN & NEWLOOK

Slimness zal aanwezig zijn voor het geven van informatie m.b.t. het inmiddels populaire afvalprogramma.

Nzuri Plaza | Bozenhoven 19a | Mijdrecht

Voor iedereen die graag Creatief bezig is

Naaimachines | Lockmachines | Breien
Borduren | Fournituren | Haken

Aanbieding
Juki Type HZL-353
Prijs € 269,--
* 21 Gevarieerde steken
* Automatische naaldinrijger
* Automatisch 1 fase knoopsgat

Katia & Scheepjes wol

Naaimachine Handel Joh.Piet
Dorpsstraat 34 Uithoorn
Telf. 0297-561360

tekst | Waldien Burger
fotografie | Aschwin Snel / Harald Lakerveld

Acht jaar geleden begon Cor Kok in zijn eentje met één UltraShape, nu is hij naar een ruim pand aan de Pompmolenlaan in Woerden verhuisd.
Met een team van vier verpleegkundigen, een arts en een gewichtsconsulente en inmiddels meerdere behandelapparaten en een fitnessruimte.
De essentie van zijn kliniek?
Dat mensen zich letterlijk en figuurlijk weer lekker in hun vel voelen.

Liposuctie zonder operatie

"De belangstelling is groot," vertelt Cor. "Mensen die hier komen, overwegen vaak al liposuctie, maar zien op tegen het snijden en de narcose. De meesten hebben alle diëten al geprobeerd.
Of men is afgevallen, maar het vet blijft op bepaalde plaatsen hardnekkig zitten.

De Ultrashape is de enige definitieve oplossing voor het plaatselijk verwijderen van vet, zonder snijden en narcose.
De UltraShape gebruikt geluidsgolven om vetcellen te vergruizen. Dat is veilig en het resultaat is blijvend.
Het lichaam voert daarna de vergruisde vetcellen via natuurlijke weg af.
Er is daarom geen herstelperiode nodig. Na twee weken is het resultaat zichtbaar.
Wij zijn de enige in Nederland, met de nieuwste apparaten en de nieuwste generatie puls, waarmee je de diepere vetlaag vergruist."

Facelift zonder operatie

"Ook de Ultherapie, waamee we facelifts uitvoeren, werkt met geluidsgolven," vervolgt Cor. "De huid zet het oude collageen om in nieuw collageen. Hierdoor verbetert de elasticiteit van je huid, wordt hij gladder en steviger."

Gewichtsbeheersing

Bij een intakegesprek voorafgaand aan behandeling blijkt soms dat tevens een gewichtsbehandeling nodig is.
We willen niet alleen charmant, maar ook actief en vitaal oud worden. Daarbij spelen conditie en gewicht een grote rol."
Thea Dijk: "we kijken naar het hele leefpatroon van mensen. Voeding moet verantwoord zijn, maar zeker ook passen bij je leefstijl. Daarnaast kijken wij naar tekorten, bijvoorbeeld van vitamine D, die we eventueel met supplementen kunnen aanvullen."
Overgewicht ontstaat meestal heel geleidelijk. Een snel afvaltraject lijkt ideaal, maar is niet gezond en geeft een tijdelijk resultaat.
Finesse Bodyline Clinic pakt overgewicht op een verantwoorde manier aan. Doel is een blijvend gezond gewicht.

UNIEK IN NEDERLAND

Cryolipolyse ADVANCED

Cryolipolyse (in de volksmond: bevriezen van vetcellen) is een ware hype. Diverse landen als China, Japan en Italië verkopen goedkope apparaten. Finesse Bodyline Clinic werkt uitsluitend met professionele medische apparatuur.

De KryoKontur is de verbeterde versie van de huidige apparaten. Deze is medisch verantwoord en geheel veilig. Cryolipolyse is een pijnvrije methode om lokale vetcellen te laten verdwijnen.

"we kijken naar het hele leefpatroon van mensen"

Het werkt door middel van het koelen van ongewenste vetcellen, bijvoorbeeld op de buik.
Gelijkmatige koeling geeft een optimaal vetreducerend resultaat zonder huidbeschadigingen. De behandeling duurt 70 minuten. Hierna komt het proces op gang. Het optimale eindresultaat is zichtbaar na 3-4 maanden.

Lekker in je vel

"Welke behandeling je bij ons ook volgt, wij nemen de tijd voor een uitgebreid intakegesprek, we meten alles. We geven persoonlijk aandacht en begeleiden intensief.
Ons uiteindelijke doel is, dat iedereen zich na behandeling letterlijk en figuurlijk lekker in zijn of haar vel voelt.
Een intakegesprek is gratis en vrijblijvend", besluit Cor Kok enthousiast.

Voor meer informatie:
Finesse Bodyline Clinic
Pompmolenlaan 19-A
3447 GK Woerden
0348-409199
info@finessebodylineclinic.nl
www.finessebodylineclinic.nl

WIJ ZOEKEN DEELNEMERS VOOR EEN GEZOND EN FIT LEVEN

Die in 10 weken stap voor stap willen veranderen naar een energiekere levensstijl

- ✔ Fitter door lekker en echt eten
- ✔ Boek "PuurGezond Slank in 8 stappen" o.a. met dagmenu's
- ✔ Persoonlijke en gediplomeerde begeleiding
- ✔ Praktische tips om die "moeilijke" december maand door te komen
- ✔ Beweegprogramma in groepsverband
- ✔ MEER ETEN – MEER ENERGIE – MINDER GEWICHT

Compleet pakket in groepsverband €250,-
(leden van CvBB krijgen 10% korting)
Compleet pakket bij personal coaching op aanvraag.
Start: donderdag 1 oktober 2015
Locatie: de Brug, v. Wassenaerstraat 9, in Mijdrecht
Tijd: 20.00 – 21.00 uur

Inlichtingen en aanmelden bij:
Sandra Stolk *Voedingscoach*
06 37452685, sandrastolk@ziggo.nl, www.dieeteneet.nl
Carla van Nieuwkerk *Sportcoach*
0297 284855, carlavannieuwkerk@hotmail.com

Dieet & Eet

Centrum voor Beter Bewegen
CvBB

Kom in beweging met Fysiotherapie Amstelhof!

Beweegprogramma Artrose
Voelen uw gewrichten stijf aan? Doet het ook pijn wanneer u ze beweegt? Heeft u daardoor moeite met lopen? Mensen met artrose hebben vaak klachten bij het starten met bewegen, de gewrichten voelen pijnlijk en stijf aan. U denkt misschien dat het beter is om lichamelijke activiteiten te vermijden en daarmee pijn te verminderen? Het omgekeerde is waar! Het is juist extra belangrijk om te blijven bewegen wanneer u artrose hebt. Als u minder beweegt, treden klachten eerder op, terwijl uw mogelijkheden steeds verder afnemen.

Speciaal voor mensen met artrose is er door Fysiotherapie Amstelhof een beweegprogramma ontwikkeld. In samenwerking met sportcentrum Amstelhof is een 12 weken durend beweegprogramma opgesteld, waarin u onder begeleiding van een fysiotherapeut en trainingsinstructeur positieve ervaringen opdoet met in beweging komen. Met de oefeningen tijdens de trainingssessies worden spierkracht, balans en lenigheid getraind. Dit alles gebeurt in groepen van max. 8 personen, dus er is veel aandacht voor de uitvoering van de oefeningen.
Interesse? Kijk voor meer informatie op www.karelmuns.nl/artrose

SWISSBALLESSEN
Op donderdagen geven wij van 10.30 tot 11.30 uur een groepsles met de swissbal. Tijdens deze lessen traint u uw rompstabiliteit. Het trainen van deze spieren verbetert uw houding en verkleint de kans op rugklachten! Aanmelden is noodzakelijk i.v.m. het aantal swissballen. Aanmelding is mogelijk tot uiterlijk de maandag vooraf aan de les.
Aanmelden of meer informatie verkrijgen kan via mail (fysio@amstelhof.com) of u kunt bellen (0297-521539).

Of je nu maat 36 of 46 hebt, jong of op leeftijd bent, modern of toch een beetje klassiek; Bij STELLA THOMAS slaag je altijd!!

Kom eens gezellig langs om een indruk te krijgen. Velen zijn u al voor geweest in de afgelopen 2 jaar!

Openingstijden van dinsdag tot en met vrijdag van 10.00 uur tot 17.00 uur.
Zaterdag van 10.00 uur tot 16.00 uur.

AANSTAANDE ZONDAG 27 SEPTEMBER EXTRA GEOPEND van 12.00 - 17.00 uur.

Ik hoop u snel te zien!

Stella Thomas

Herenweg 21c
3645 DE Vinkeveen
0297 - 77 66 11

welkom@stellathomas.nl
www.stellathomas.nl

stella thomas
Fashion & Beauty

Nieuw:

Een PuurGezond praktijk in Mijdrecht Dieet & Eet

Weg met strenge diëten en afslankhypes. Terug naar puur gezond eten! Geen pakjes, zakjes, shakes en light producten. Maar wel écht eten, dat lekker en gezond voor je is. Wie op die manier eet, verbetert zijn/haar gezondheid en valt af op een heel lekkere manier! Bij gewicht coach Sandra Stolk in Mijdrecht kun je terecht voor PuurGezonde voedingsadviezen, bezoek haar website eens www.dieeteneet.nl

'Het draait in deze methode allemaal om écht eten', zegt Sandra, '(h)eerlijke producten die je verzadigen en voeden. Wie geniet van een puur gezonde voeding, voelt zich energieker en heeft geen last van snaaihonger. In mijn praktijk leer ik cliënten graag hoe ze soepel kunnen overstappen naar een gezond eetpatroon. Met lekkere recepten, goede tips en een duidelijk stappenplan. Daarvoor gebruik ik het boek "PuurGezond Slank in 8 stappen" van diëtist Karine Hoenderdos als inspiratiebron www.PuurGezond.nl.'
Samen met Carla van Nieuwkerk van Centrum voor Beter Bewegen is er een cursus opgezet waarvoor we deelnemers zoeken voor het volgen van een 10 weken voeding en beweeg programma. Wil je echt afvallen, dan is alleen op voeding letten niet genoeg. Je zult ook meer moeten bewegen. 'Het belang van bewegen kan ik niet genoeg benadrukken', zegt Carla 'omdat het goed is voor lichaam en geest, de spijsvertering verbetert, botontkalking tegen gaat, meer energie geeft en je stress beter de baas bent.'
Alle begin is moeilijk, maar als je rustig en met regelmaat begint met bewegen en veranderen van je voeding, kunnen deelnemers aan dit programma binnen een maand al resultaat merken. Het voeding en beweeg programma is voor iedereen te volgen.

Inlichtingen en aanmelden bij:
Sandra Stolk, Voedingscoach
06-37452685, sandrastolk@ziggo.nl,
www.dieeteneet.nl
Carla van Nieuwkerk, Sportcoach
0297-284855,
carlavannieuwkerk@hotmail.com

Wel of geen bh...?

Steeds vaker zien we vrouwelijke celebrities over de rode loper schrijden in gewaagde kledingcombinaties waarbij duidelijk zichbaar is dat ze geen bh dragen. Is hier sprake van een nieuwe trend? En zo ja, is deze gebaseerd op een sexy imago, of ligt er een andere reden aan ten grondslag? Is het dragen van een bh eigenlijk wel zo goed als we denken?

Om met dit laatste te beginnen, daarover zijn de meningen nogal verdeeld. Algemeen wordt aangenomen dat de bh noodzakelijk is om de borsten voldoende te ondersteunen en te voorkomen dat de borsten snel zouden gaan hangen. Echter, hiervoor bestaat geen wetenschappelijke onderbouwing. Sterker nog, onderzoekers van de universiteit in het Franse Besançon menen dat het niet dragen van een bh de stevigheid van de borsten juist ten goede komt. Hierbij moet worden opgemerkt dat het onderzoek slechts op beperkte schaal is uitgevoerd en bovendien niets zegt over de effecten op lange termijn. Bovendien wijst eerder onderzoek uit dat het dragen van een bh tijdens het sporten juist essentieel is. Toch blijkt er veel weerstand te zijn tegen het dragen van bh's, tegenstanders menen dat ze de natuurlijke beweging van de borsten remmen, hetgeen een schadelijke invloed zou hebben op het optimaal functioneren van de borst.

Van heel andere orde is het effect van een metalen bh-beugel op ons lichaam. Veelal zijn metalen beugels magnetisch en zo'n magnetisch veld beïnvloedt het bloed en tast het in het bloed aanwezige ijzer aan. Toch iets om over na te denken bij het aanschaffen van een bh. Niet voor niets nemen vrouwen daarom soms een klein magneetje mee, om vast te stellen of een bh een metalen beugel bevat. Vraag er gerust naar bij aankoop Duidelijk is echter wel dat het positieve effect van een bh alleen wordt bereikt wanneer de juiste maat bh wordt aangemeten. Veel vrouwen dragen, al dan niet bewust, een verkeerde maat. De schattingen lopen uiteen, maar het zou zelfs zo erg zijn dat 80% van de vrouwen een te grote of te kleine bh draagt. Voor het bepalen van de juiste maat zijn algemene richtlijnen opgesteld, maar elke vrouw is natuurlijk uniek. Daarom is het verstandig om goed advies in te winnen bij een speciaalzaak. Ook hier geldt: meten is weten!
Bron: www.lijfengezondheid.nl

Okselhaar

Veel mensen scheren tegenwoordig het okselhaar weg. Over het algemeen wordt dit beschouwd als een handeling vanuit hygiënisch oogpunt, maar ook het schoonheidsaspect speelt een rol. Echter, die haren zitten er niet zomaar.

Wat is eigenlijk de functie van ons okselhaar?
Het okselhaar begint zich in de puberteit te ontwikkelen en is vaak aan het einde van de jeugd volgroeid. Dat geeft aan dat we dus best zonder kunnen, we hebben het immers in de eerste jaren van ons leven ook zonder okselhaar moeten stellen. De functie ervan houdt verband met de geuren die door onze oksels worden geproduceerd. Door de aanwezigheid van het okselhaar worden die geuren langer vastgehouden en dat mist zijn uitwerking niet.

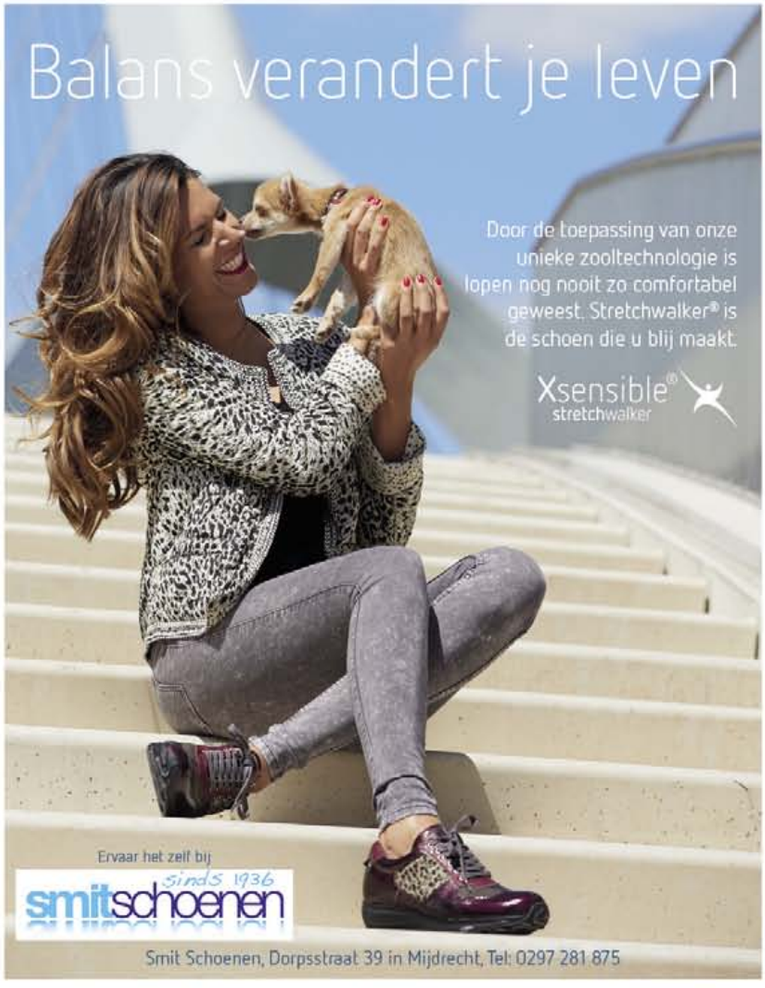

NEO VITA
Joost van den Vondellaan 37 • Uithoorn • www.neo-vita.nl

NEO VITA,
GROOT IN KLEINSCHALIGHEID!

Kom eens binnen kijken

Zie video op www.neo-vita.nl
en plan een GRATIS proefles naar keuze.

Via de e-mail: cirina@xs4all.nl of tel.nr. 0297-581342

J. van den Vondellaan 37 • Uithoorn • Tel. 0297-581342

Het wordt weer Najaar!

GEZELLIGE LANGE AVONDEN VOOR
NACHT- & HUISKLEDING IN
MOOIE KLEUREN EN MATERIALEN

Gaat u nog met vakantie?
Geen paniek,
bij ons zijn bikini's, badpakken en
strandkleding het hele jaar
volop in voorraad

Speciaalzaak
"mirande"

CORSETTERIE
LINGERIE
TRICOTAGE
BADKLEDING

SCHANS 1 | UITHOORN | 0297-564106

maandag	gesloten
dinsdag t/m vrijdag	9.30-17.30 uur
zaterdag	9.30-16.00 uur

Voldoende gratis parkeerplaatsen

Open dag bij Tandprothetische praktijk den Hartog

Specialist voor uw kunstgebit

Veel Nederlanders hebben een slechtpassend of verouderd kunstgebit. Dit gaat vaak samen met pijn en ongemak. Een bezoek aan een tandprotheticus kan dan de oplossing brengen.

Een gebitsprothese gaat gemiddeld tussen de vier tot acht jaar mee. Het is verstandig om de prothese eens in de twee jaar te laten controleren. Zo kunnen eventuele problemen verholpen worden door de prothese aan te passen of te vernieuwen, zodat het weer lekker zit. Bij een prothese wordt goed gekeken naar de vorm en de kleur van de tanden en kiezen. Het moet goed passen bij het gezicht van de patiënt. Uiteindelijk bepaalt de patiënt zelf wat hij/zij het liefst wil. Er is nu ook de mogelijkheid om met behulp van implantaten het kunstgebit goed vast te zetten, het zogenaamde "klikgebit". De implantaten worden in goede samenwerking met een implantoloog geplaatst,waarna de tandprotheticus de uiteindelijke prothese maakt. Tegenwoordig hebben de zorgverzekeraars de vergoeding van een prothese in het pakket opgenomen. Ook voor de prothese op implantaten is vergoeding vaak mogelijk. Als u meer wilt weten over een kunstgebit op implantaten kunt u een afspraak maken voor vrijblijvende informatie en gratis advies. U kunt natuurlijk ook terecht voor reparaties, aanpassingen aan de prothese of vervanging van uw bestaande prothese.

Tevens hebben wij een inloopdag op woensdag 30 september van 09.00 tot 14.00. Kom langs en laat uw kunstgebit gratis en vrijblijvend controleren

Tandprothetische praktijk den Hartog
Marktstraat 18
1431BE Aalsmeer
Tel. 0297-342699

Zonder dat we het zelf merken scheidt ons lichaam een bepaalde geur af die bij het andere geslacht zorgt voor een bepaalde prikkeling. Het is mede deze geur die ervoor zorgt dat een ander zich tot ons aangetrokken voelt. Zie het als een mooi mechanisme dat de natuur heeft bedacht om de voortplanting te bevorderen. Wanneer we ons okselhaar wegscheren zal die specifieke lichaamsgeur dus minder lang blijven hangen.

Tegenwoordig wordt het volledig wegscheren van het okselhaar vooral als 'mooi' beschouwd. Althans, in de West-Europese cultuur. In met name de Aziatische landen heeft men een andere kijk op schoonheid en wordt de oksel veelal niet geschoren. Er wordt soms gesuggereerd dat het scheren van het okselhaar leidt tot een versnelde of dikkere terugkeer van het haar, maar daarvoor zijn geen wetenschappelijke bewijzen gevonden. Behalve de hierboven omschreven functie van het okselhaar wordt ook wel gesteld dat het nog een tweede functie heeft, namelijk een soort natuurlijk 'antiwrijvingssysteem' tussen de bovenarm en de borstkas.

Bron: www.lijfengezondheid.nl

Denise Fashion een begrip in Aalsmeer

Het is al meer dan 25 jaar geleden dat Marjolijn Kauling op zeer jonge leeftijd haar eigen mode zaak begon onder de naam Denise Fashion,ondertussen is deze mooie mode zaak een begrip in Aalsmeer en ver daar buiten.

De persoonlijke benadering maakt dat de klanten zich thuis voelen, want alles klopt, niet alleen de bijzondere merkenmix maar ook de details als de overheerlijke cappuccino en de vriendelijke humor van Marjolijn en haar medewerksters. Het is een totale beleving van fashion,design beauty en lifestyle! Uit maar liefst 25 modemerken bestaat de gevarieerde collectie, of het nu gaat om een casual outfit of om een leuk feestelijke lithe black dress alle stylen zijn te vinden bij Denise Fashion. De verkoop stylisten bij Denise, Yvette,Yvonne, Ank, Sophie en Marjolijn hebben een haarfijn gevoel voor fashion en het combineren van al deze verschillende merken,ze zijn er om je persoonlijk te adviseren en nemen daar ook alle tijd voor. Eigenaresse Marjolijn is erg enthousiast over de nieuwe najaar- collecties, een hele mooie mix van verschillende vormen,stijlen en prachtige herfst kleuren. een stijl mix van vrouwelijk en sportieve vormen van heerlijke zachte materialen. Neem de collectie van 10 Days, lekker jong,draagbaar en comfortabel met een eigenzinnig karakter.Een geliefd merk van Marjolijn is het merk Camilla, deze Australische designer heeft voornamelijk originele en exclusieve prints in prachtige materialen zoals pure zijde en Egyptisch katoen en is gegarneerd met prachtige Swarovski stenen. Camilla heeft een groeiende lijst van bekende fans zoals Beyoncé Miranda Kerr en Oprha Winfrey. Trend en echt een "must have" deze herfst zijn de aaibare teddy jasjes van fake furr, stijlvol en aangenaam draagbaar van de merken Ibana, Montgomery en Milestone. Maryley is een merk dat een behaaglijk gevoel geeft van lifestyle met mooie kwaliteiten voor een verrassende prijs! Het Italiaanse label High blinkt uit in origineel design en afwerking, is modieus en straalt klasse uit. Het merk Goldbergh ook een begrip in glamourland en een favoriet merk van onze Koningin Maxima, de collectie met sport gerelateerde details heeft niet alleen geweldige jassen maar heeft ook een vrouwelijke casual lijn. De spoty-chic kleding van Goldbergh zal binnenkort zelfs te zien zijn in de nieuwste James Bond film!

Stap eens gezellig binnen bij Denise Fashion aan de Opheliaalaan 114 en laat je verassen en inspireren! Laat je eens lekker adviseren voor een nieuwe outfit!! of kijk op www.denisefashion.nl.

Siphra's
STUDIO

De collectie van Siphra's Studio is wederom veelzijdig en zeker voor ieder wat wils

Rustige kleuren, zwart, grijs, blauw, maar ook veel winterpastels als ice blue en powder tinten zijn de modekleuren voor nu

MODESHOW
WOENSDAGAVOND 7 OKTOBER

laten wij u onder het genot van een hapje en een drankje de nieuwe najaars- en wintermode zien.
De gratis toegangskaarten zijn verkrijgbaar in de winkel of telefonisch te reserveren via 0297-343394

Wat zeker niet mag ontbreken dit modeseizoen zijn de vesten. Echt een musthave in de kast!

Siphra's Studio | Zijdstraat 58 | Aalsmeer | 0297 343394

Skin&LifeStyle EVENT

ZATERDAG 3 OKTOBER
10.00 tot 16.00 uur

LAAT U VERWENNEN,
inspireren en adviseren

Straal en doe **inspiratie** op over huidverzorging passend bij uw huid en unieke **leefstijl**. Stap in de wereld van **huidverbetering**. Kom **gezellig** langs of reserveer alvast één van de Quick-behandelingen die wij **speciaal** voor deze dag hebben samengesteld. Ervaar hoe je in 15 minuten zelf een **Bathroom-treatment** kunt doen en ontvang tevens tips en trucs van de specialist, een make-up **Touch-up** door make-up artist Bas Hokke of **boost** uw huid met mesotherapie. **Geniet** van een hapje en drankje en laat u adviseren over de **mogelijkheden**.

GA NAAR WWW.PERINE.NL VOOR MEER INFORMATIE

Instituut Périne

Genieweg 8 Mijdrecht • Tel (0297) 273121
/instituutperine

Van sportveld naar catwalk, de trends voor Winter 2015/2016

Net als bij de lente zomer editie van deze mode bijlage is ook voor deze uitgave Camiel Cornelissen, eigenaar van het online Menswear Magazine OurBubble.nl, gevraagd om zijn visie op de mode trends van dit seizoen te geven. Deze Ronde Vener houdt al sinds 2010 alle trends op het gebied van Menswear in de gaten voor OurBubble.nl.

In de vorige editie schreef ik:
"We zien tegenwoordig dat mode meer bij een bepaalde lifestyle moet gaan passen dan dat het van belang is om de allerlaatste trend spot on te volgen."

"Als we het dan over lifestyle in mode hebben dan is de sportswear beweging een hele toffe om te volgen."

Het mooie van trends voorspellen is wanneer deze ook daadwerkelijk uitkomen. En wat blijkt, half Nederland loopt er momenteel bij alsof we dagelijks in de sportschool te vinden zijn. De trend is een lifestyle geworden en mensen zijn steeds bewuster met het indelen van hun leven bezig. De kleding dient hier dan ook weer naadloos bij aan te sluiten.

NYFW (New York Fashion Week)
Maar is er dan geen onderscheid in de verschillende manieren om de fashion bij de lifestyle te laten passen? Jazeker wel! Voor deze editie neem ik je mee door de verschillende stromingen binnen de Sportswear Fashion. Want één ding is zeker, de Sportswear beweging binnen fashionland gaat nog zeker wel een paar seizoenen mee. Tijdens de laatste Fashion Weeks in Amsterdam en NY is zoveel wel al duidelijk geworden.
Laten we wel wezen, Kanye West is het gelukt om een aantal merken helemaal gek te krijgen door last minute op 16 september Yeezy Season 2 te lanceren. En dat is de kledinglijn welke hij voor adidas, ja het sportmerk adidas, heeft ontworpen. Labels die al maanden met de voorbereiding van hun shows op de 16de bezig waren, moesten last minute zoeken naar modellen en journalisten om hun perspresentaties bij te wonen, want waar Kanye is op de NYFW, daar wil iedereen zijn. Voorbereidingen van het creëren van een collectie, het plannen van de volgorde van de show, de muziek, het licht, de modellen, uitnodigingen verzenden naar celebs en pers.. alles in één klap overhoopt dankzij een sportmerk en Kanye. Best heftig.

Tommy Hilfiger

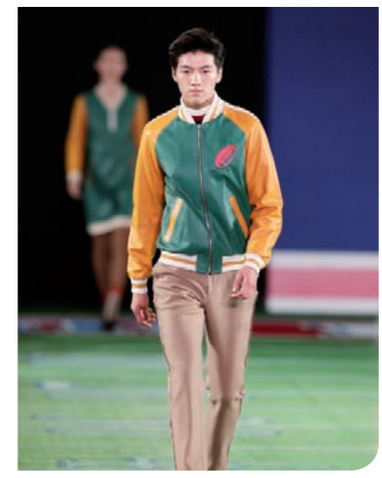

G-Star

> *"Dus wanneer de hoofdact van de New York Fashion Week een sportmerk is, al dan niet zonder de kenmerkende 3 strepen en adidas branding, dan is duidelijk dat Sportswear nog steeds hot is."*

Heritage Sportswear
Een van de meest herkenbare varianten op de sportswear trend, in tegenstelling tot de techy high end fashion Yeezy Season, is die van de heritage. Heritage, letterlijk vertaald 'erfgoed', is een stroming binnen de sportswear waar voornamelijk Tommy Hilfiger en Gant wel bij varen. Items van de jaren zestig en zeventig gedragen door de sporthelden van toen zijn aangepast naar de fits van de huidige tijd. Sowieso doet de term heritage het ernstig goed binnen de mode. Iedere stroming binnen fashion kent wel een eigen heritage variant. Bij heritage in sportswear moet je denken aan Varsity Jackets, Rugby Shirts en Sweaters. De Varisty Jackets zijn de bekende jassen die in de oude High School films uit Holywood altijd gedragen werden. Veelal met een wollen body en lederen mouwen. Een van de tofste items ever, als je het mij vraagt. De Rugby Shirts kennen dit seizoen weer een revival, zelfs merken als Maison Kitsuné komen met eigen varianten hierop op de markt. Dat deze heritage sportswear niet enkel door merken uit het midden segment op de markt gebracht wordt maakt Thom Browne met zijn meest recente collectie wel duidelijk. Capuchon truien van sweatstof, joggingbroeken en basic grijze sweaters met een ronde hals. De prijzen voor items uit deze collecties schieten de pan uit, haute couture prijzen met een sportuitstraling.
Dat Tommy Hilfiger zich vol op de Sportswear gegooit heeft is tijdens de US Open wel weer gebleken toen ze vol trots Rafeal Nadal als ambassadeur van het Amerikaanse modehuis aangekondigd hebben. De presentatie hiervan vond uiteraard plaats op een heus

→

SEPTEMBER SPECIAL

Just F!tness®

EERSTE 3 PERIODES
SLECHTS
€9,95*

Rendementsweg 10-A
3641 SK Mijdrecht
Tel: 0297-76 91 34

*actie geldig t/m 30 september

www.justfitness-mijdrecht.nl

Arc'teryx Veillance

tennis court. En alle items in de huidige herfst collectie voor heren en dames kennen een duidelijke knipoog naar die sportieve achtergrond.

Tech Sportswear
Een andere stroming binnen de sportswear is de tech kant. High Tech materialen welke voorheen enkel door topsporters in hun tenues gedragen werden worden nu gebruikt voor fashionable items. Nike heeft hier een hele kleding- en schoenenlijn voor opgetuigd. Nike Sportswear maakt gebruik van alle high tech materialen voor prima gangbare fashion items. Iets wat ze bijvoorbeeld met hun Tech Pack helemaal doortrekken van sweaters naar jassen en schoenen. Lichtgewicht stoffen die lijken op traditionele sweatstof, getapede naden op de jassen, dat soort werk. Denk in deze technische stroming van de sportieve fashion ook aan merken als Denham en G-Star. Deze Nederlandse labels hebben ook voor de herfst weer sportieve basics met bijzondere high tech elementen.

Outdoor Sports
Voor de herfst en winter doen ook traditionele outdoor merken het erg goed. Nu wordt het outdoor leven in Nederland niet altijd direct als sportief gezien, maar vergis je hierin niet. Overigens is binnen de outdoor sport lijnen dezelfde scheiding in stromingen te vinden. Penfield, Patagonia en Fjallräven pakken heerlijk uit met jassen welke een duidelijke knipoog naar vervlogen tijden kennen. Waar Arc'Teryx en Peak Performance juist helemaal prat gaan op hun high tech materialen. Extreem lichtgewicht donsjassen en über-waterdichte parka's, het kan allemaal dankzij de high tech stoffen. Dat ook deze merken zich volledig op de fashion markt richten valt duidelijk af te lezen uit de Arc'Teryx Veillance lijn. Mooie items die op de catwalk niet zouden misstaan in prachtige snits en tijdloze kleuren. Arc'Teryx Veillance onderscheid zich als geen ander met het gebruik van technische materialen voor hun items.

Denim Denim Denim, als alternatief
Naast al het sportieve geweld waar je het komende seizoen niet aan kunt ontkomen, blijft Nederland Nederland en is in ons fashionbeeld de denim ook nu nog steeds niet weg te denken. In tegendeel zelfs. Nog steeds ontpoppen er wekelijks nieuwe denim labels van Nederlandse bodem. Nog steeds kent ons land het hoogste aantal spijkerbroeken per hoofd van de bevolking en nog steeds koopt haast iedere Nederlander 1 a 2 spijkerbroeken per jaar. Een ding wat opvalt binnen het denimlandschap is overigens dat de denims niet meer enkel slimfit of skinny zijn. Sterker nog er is weer een nieuwe beweging richting baggy. En ja, voor de dames heb ik zelfs de flare pijpen weer in de collecties van de verschillende denimhuizen voorbij zien komen.
Dus als we dan toch nog een trend willen spotten, dan is het de trend dat alles weer kan en mag. Ook wel weer heerlijk toch. Kies gewoon waar je jezelf het lekkerst bij voelt, dat mag weer, dat is de echte trend.

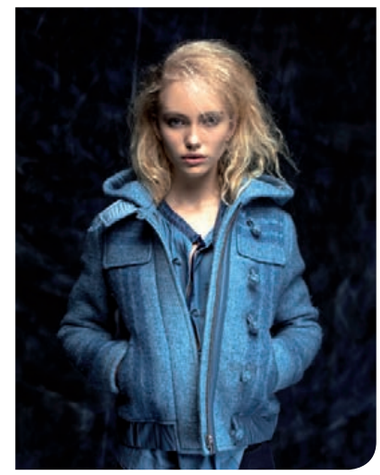

Denham

Nike

-DENISE-

FASHION

10Days - Annette Görtz - Arma - Bianco - Blake - Cambio - Camilla - DL1961
Eva Kayan - Goldbergh - High - Hoss Intropia - Ibana - Margittes - Maryley
Milestone - Miss Money Money - ML Collections - Montgomery - Nana Nucci
No Man's Land - Rinascimento - Save the Queen - Sonia F
Schoenen: Lazamani - Stokton - Tosca Blu

Ophelialaan 114 Aalsmeer 0297 323924 www.denisefashion.nl

De brillentrends voor herfst/winter 2015

Bril & meer Optiek weet als geen ander welke brillen we deze herfst en winter op onze neus moeten zetten. We lieten ons eind augustus inspireren tijdens de Niche beurs in Brussel. Niche, de naam zegt het al: een beurs vol bijzondere exclusieve merken. Check nu dé brillentrends voor het komende najaar bij Bril & meer Optiek in Vinkeveen.

Geen idee welke bril u dit najaar zou moeten kopen? Bril & meer Optiek heeft dé brillentrends voor u op een rijtje gezet zodat u onmogelijk de fout in kunt gaan. Get inspired!

Retro Chic – Groot en stijlvol. De inspiratie voor deze trend wordt uit de jaren '50 en '60 gehaald. Er wordt voor kleuren gekozen zoals bruin, groen, zwart en havanna. Ga voor grote glazen met een dun en minder zwaar montuur. Dit soort monturen passen goed bij een rechthoekig en een ovale gezichtsvorm.

Round – Terug van weggeweest. De naam zegt het al, dit najaar gaan we voor ronde brillen en zonnebrillen. In de jaren '50, '60, '80 en '90 zagen we het veelal voorbij komen en ook dit najaar komen ze dankzij retro- en vintage-invloeden weer helemaal terug. Ronde brillen passen goed bij een gezicht met rechte lijnen, denk aan rechthoekige en vierkante gezichtsvormen.

Chunky Bold – The bigger the better. Oversized brillen zijn het helemaal deze herfst en winter. U kunt er alle kanten mee op, ga voor een haute couture montuur met grote glazen of een grof, zwaar montuur.

Thin Lines – Fijner, dunner en lichter. Een nieuwkomer dit najaar is de Thin Lines trend. De monturen zijn fijner, dunner, lichter en zachter van kleur. Heb je kleine of diepliggende ogen? Dan is deze trend perfect voor jou.

Purple Style – Paars is het nieuwe zwart voor dames. Paars is het helemaal dit jaar, deze zomer zagen we het al veel voorbij komen in de fashion scene. Maar ook op het gebied van brillen zien we het dit najaar meer en meer terugkomen. Je kunt er alle kanten mee op!

Club Deluxe – Details, details, details. Dit seizoen gaan we los met unieke details als steentjes, studs en parels die verwerkt zijn in luxeuze monturen. Ze zijn klassiek, maar opvallend door de materialen, vrouwelijke silhouetten en luxe afwerking.

Bent u benieuwd welk soort bril het beste bij uw gezichtsvorm, kleur haar, ogen en huid past? Kom dan langs bij Bril & meer Optiek voor een persoonlijk advies. Check voor een voorproefje van de collectie van Bril & meer Optiek onze site www.brilenmeer.nl

Modetrends voor herfst en winter 2015/2016

De wintermode trend is dit jaar erg spannend, Het is uitgesproken geraffineerd, aristocratisch met invloeden van de jaren 70 en 80. Er wordt veel gewerkt met fluweel. Het is kleurrijk en zit vol fantasieën. Het is een geheel nieuwe belevenis. Deze nieuwe stijl is even wennen, maar als je er aan gewend bent is het werkelijk genieten. Het mag dat een aristocratische uitstraling hebben met veel fluweel en pompeuze creaties, het geeft ook een geheel eigentijdse allure.

De mode voor deze winter heeft velen contrasten: Sensuele minijurkjes en vrouwelijke lange jurken wisselen zich af met militaire overjassen met gouden knopen en zelfs opa pants. Ook de lange jassen en jurken (waar je bijna over struikelt) komen weer terug, maar zoals al gezegd, ook de mini en midi lengtes kunnen. De kleuren zijn donker en afwisselend wit zoals zwart, grijs, nachtblauw, bruin, wit en snoepkleuren, rood, van helrood tot bordeauxrood wordt een graag geziene kleur deze winter.

Heren vesten

Een herenvest had voorheen een ouderwets imago, maar dat kan nu niet meer gezegd worden. Het is weer helemaal in. Het is weer een gewaardeerd kledingstuk voor de heren, vooral om zijn veelzijdigheid en nonchalante karakter. Gecombineerd met een dunne pullover of een overhemd ontstaat een zakelijke outfit, terwijl in combinatie met een shirt een sportieve look wordt gecreëerd voor alle dag. De vele kleuren en de licht getailleerde snit maken van het herenvest weer een modieuze en praktische metgezel, het hele jaar te dragen. Zomer als winter. Het voordeel op je jas is, is dat een vest makkelijk en snel aan en uit is te trekken. Er zijn vesten met ritsen of met knoppen. De modellen met een rits hebben veelal een wat hogere kraag en zien er vaak wat sportiever uit dan een vest met knopen. In combinatie met een pantalon is een vest in de winter een goed alternatief voor het zakelijke colbert.

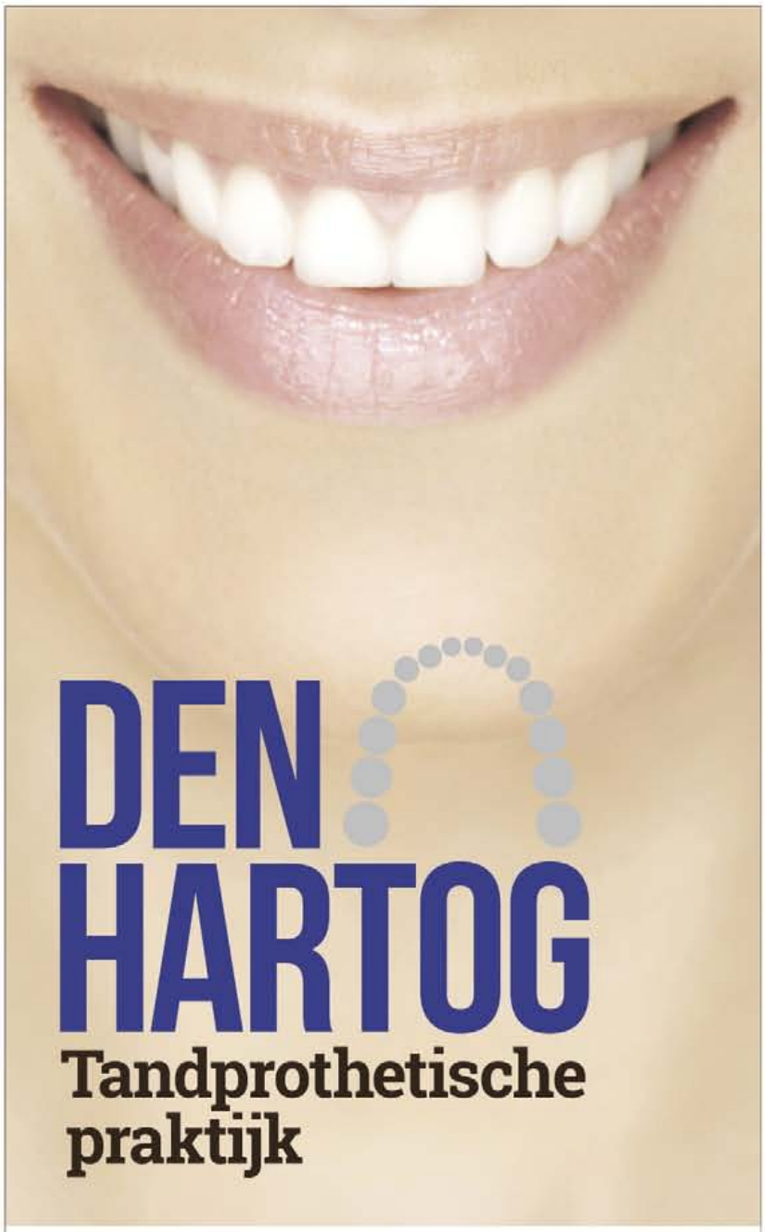

DEN HARTOG
Tandprothetische praktijk

OPEN DAG
Woensdag 30 september
09:00 tot 14:00 uur

Kom langs en laat uw kunstgebit gratis en vrijblijvend controleren

Organisatie van Nederlandse Tandprothetici

P. den Hartog en F. Grashuis tandprothetici
Marktstraat 18 1431 BE Aalsmeer Tel: 0297-342699
tppdenhartog.nl

Warme Herfstmode bij Van der Schilden Lingerie

LINGERIE
v.d. Schilden

RAADHUISPLEIN 10
AALSMEER
TEL (0297) 32 72 53

HOOFTSTRAAT 146
ALPHEN A/D RIJN
TEL (0172) 47 30 14

de SUITE
BABY KIDS HOME

850 m² Baby, Kids & Home

KINDERWAGENS | AUTOSTOELEN | BABY-EN KINDERMEUBELS | BABYKLEDING | KINDERKLEDING T/M MAAT 140
ZWANGERSCHAPSKLEDING | BED- EN BADGOED | ACCESSOIRES VOOR HUIS EN TUIN | LIFESTYLE EN CADEAUS

PETIT BATEAU molo baby's only LIKE FLO koeka Z8 bugaboo RIVERDALE fashionable living JOOLZ

GENIEWEG 62 • 3641 RH MIJDRECHT • T 0297 250196 • INFO@DEBABYSUITE.NL • WWW.KINDERMODEHUIS.NL