Nieuwe Meerbode

DE KRANT DIE JE AL 129 JAAR PAKT! 129 SINDS 1888

WWW.MEERBODE.NL TEL: 0297-341900 EDITIE: AALSMEER 11 MEI 2017

DEZE WEEK:

- Agenda
- Kinderkrant
- Veiling Kudelstaart

Elke dag het laatste regionale nieuws!
ZIE ONZE SITE: MEERBODE.NL
Like us on Facebook

EVELEENS makelaars o.z.
Powered by team Karin Eveleens
eveleens.nl

Deukje? Welk deukje?
Denk niet langer aan schade dan nodig is
Vertrouwd, vakkundig en snel
ABS autoherstel Pijnaker Aalsmeer
Adres Schinkeldijkje 2 Tel. 020-6478001

HARTELUST B.V.
Oosteinderweg 279, Aalsmeer
Tel. 0297-326454
Fax. 0297-345099
www.hartelust.nl
Miele specialist
Eigen technische dienst

Uw Bovag-garage in: KUDELSTAART
Sinds 1928!!
Autobedrijf P. du Pau
VERKOOP alle merken nieuw en gebruikt
AIRCO-SERVICE
GOEDKOOP onderhoud, reparatie en APK
HOOFDWEG 176
tel. 0297-325200
ONZE OCCASIONS OP:
www.pietdupau.nl

Gemeente Aalsmeer
VOOR HET OFFICIËLE GEMEENTENIEUWS ZIE PAGINA 6

ADVERTEREN?
IN DE Nieuwe Meerbode
INFORMATIE:
0297-341900
06-54216222
VERKOOPAALSMEER@MEERBODE.NL

GEEN KRANT? 0251-674433

De voormalige kantine van VVA wordt het nieuwe clubhuis voor buurtvereniging Hornmeer.

Nog enkele maanden respijt, maar de tijd dringt!

Ruimtes gezocht voor De Werkschuit en Biljartclub

Aalsmeer - De voormalige kantine van VVA aan de Dreef wordt het nieuwe buurthuis voor buurtvereniging Hornmeer. Voorlopig kunnen de heren en dames hier hun intrek nog niet nemen. Het vierkante gebouw met puntendak is dicht getimmerd. Hiertoe is besloten nadat vandalen diverse ramen ingegooid hadden. De overige opstallen wordt gesloopt en deze werkzaamheden zijn nog in volle gang.
Ondanks dat het nog even duurt is de buurtvereniging 'onder de pannen', net als mede-gebruiker van het huidige buurthuis aan de Roerdomplaan, de Marokkaanse Gemeenschap. De stichting mag zich vestigen in een ruimte van de voormalige gemeentewerf (Meerlanden) aan de Zwarteweg. Ook de EHBO wordt hier een nieuwe buur van de brandweer. De EHBO moet weg uit de Baccarastraat. In dit pand is jongerenhuisvesting gepland.
En dan blijven er nog twee verenigingen over, die nog steeds naarstig op zoek zijn en best zenuwachtig aan het worden zijn. Creatief centrum De Werkschuit dient ook haar 'plekje' in de Baccarastraat te verlaten, maar waar nu heen? De stichting heeft al diverse oproepen gedaan en is nu een petitie gestart: De Werkschuit moet blijven. Er is nog enkele maanden respijt, maar de tijd dringt. Wie biedt de stichting, waar vele inwoners cursussen hebben gevolgd en volgen, een dak boven het hoofd?
Biljartvereniging Aalsmeer is de tweede zoekende. De club moet weg uit het buurthuis in de Hornmeer waar, zoals bekend, woningbouw gaat komen. Ook een noodkreet dus van de biljarters, want zonder speelruimte geen biljartvereniging meer. De biljarters komen zowel op middagen als op avonden bijeen. Wie vindt het gezellig om deze club 'in huis' te nemen?

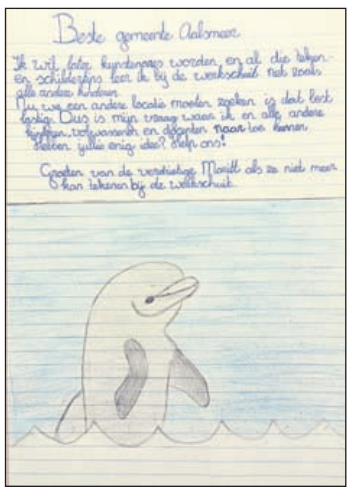

Beide verenigingen hopen dat er snel 'witte rook' uit hun schoorstenen kan komen. Voor meer informatie kan contact opgenomen worden met De Werkschuit, de biljartclub en de gemeente, die zich eveneens inzet om nieuwe huisvesting te vinden.

Zoals wel bekend moet de Werkschuit op zoek naar een nieuwe locatie. Hiervoor hebben zij een oproep gedaan een petitie te ondertekenen op https://petities.nl/petitions/laat-de-werkschuit-niet-zinken? Maritt Niesing (9 jaar) voelt zich ook zeer betrokken bij de Werkschuit en schreef daarom een brief naar de gemeente.

Zaterdag Geraniummarkt en braderie in Centrum

Aalsmeer - Op de zaterdag voor Moederdag, 13 mei, organiseert Groei en Bloei afdeling Aalsmeer in samenwerking met het ondernemersfonds Meer Aalsmeer een Geraniummarkt op het Raadhuisplein en een uitgebreide braderie in de Zijdstraat. De Geraniummarkt en de braderie duren van 9.00 tot 17.00 uur.

Ruilmarkt
De afdeling Aalsmeer van Groei en Bloei organiseert op het Raadhuisplein de Geraniummarkt. Twintig kwekers en bedrijven bieden diverse producten aan voor de tuin zoals verschillende eenjarige en vaste planten, siergrassen en knollen. Dit jaar is er ook weer een ruilmarkt voor al uw teveel gezaaide planten bij de stand van de KMTP. Deze bevindt zich nabij het beeld van Flora, godin van de lente en de bloemen dat op een tien meter hoge sokkel staat voor het gemeentehuis. De Historische Tuin is natuurlijk weer aanwezig met hun prachtige planten die 's morgens vroeg aangevoerd worden per praam.
Bij goed weer verzorgt Aalsmeers Harmonie het traditionele concert tijdens de Geraniummarkt. Dit begint omstreeks 12.00 uur op het Raadhuisplein.

Zo'n tachtig kramen
Op de braderie staan naast winkeliers en marktlui ook verenigingen, goede doelen en andere non-profit organisaties. Naar verwachting worden er in de Zijdstraat ongeveer tachtig kramen opgesteld. Op de markt vindt u onder andere kleding, sieraden, kralen, horloges, portemonnees, boeken, snoep en ander lekkers. Bij de diverse horecazaken in het centrum zijn voldoende mogelijkheden voor een drankje en allerlei lekkernijen.

Aankopen thuis brengen!
Bij de Kika-stand op de Geraniummarkt staan de Kika-Koeriers de hele dag klaar om uw aankopen tegen een kleine vergoeding per bakfiets naar uw auto in de parkeergarage van Studio's Aalsmeer te brengen. Woont u in het Aalsmeer Centrum, Zuid of in de Hornmeer? Laat de auto dan maar thuis want de Kika-Koeriers bezorgen alle aankopen ook thuis. Alle opbrengsten van de Kika-Koeriers komen ten goede aan de Stichting Kinderen Kankervrij (KiKa).

Parkeren en bereikbaarheid
Voor wie met de auto komt: de Weteringstraat en Punterstraat zijn vanwege de braderie afgesloten. Het Praamplein is dus alleen bereikbaar via de Uiterweg en de Dorpsstraat. Vanwege de verwachte drukte is gratis parkeren in het centrum lastig, maar voor maar 5 euro kunt u de hele dag zorgeloos parkeren in de parkeergarage van de Studio's Aalsmeer aan de Van Cleeffkade.

Komt u met de boot? Dan kunt u aanmeren aan het Praamplein dat bereikbaar is vanaf de Ringvaart of aan de Kolenhaven, achter watersportvereniging Nieuwe Meer. Kijk voor meer informatie op de website: www.meeraalsmeer.nl

Moederdagboeket
Op de Geraniummarkt wordt ook weer het bijzondere moederdagboeket uitgereikt. Dit keer wordt mevrouw Trees Fangmann-Berk in het zonnetje gezet. Dit omdat zij al vele jaren zeer veel vrije tijd besteedt aan de zorg voor andere ouderen in het Kloosterhof. Mevrouw Miekje Hoffscholte zal het boeket aan haar overhandigen om 11.00 uur bij de stand van Groei&Bloei nabij het Flora-beeld.

KNIP- EN KLEURSALON SENDY Stingray
o.a. knippen 19,75
Tel. 0297-321569 GROOTS DOOR ONZE LAGE PRIJS!

BOSSE ELEKTROTECHNIEK
Elektromonteur gezocht
Ben jij onze nieuwe collega?
Meer info op bosse-elektro.nl of bel 0297-331132

VAN DER WAL & VANEMAN
UW KIA DEALER
REGIO: AALSMEER - AMSTELVEEN - UITHOORN - KUDELSTAART - DE KWAKEL - MIJDRECHT
WITTEWEG 6 - 1431 GZ - AALSMEER - 0297 325 230

Antenna
WERVING & SELECTIE UITZENDEN • PAYROLLING
Vast in de verkeerde carrière?
ANTENNAGROEP.NL/DROOMBAAN

Warmte Technisch Bureau
N. DE NIET
Aalsmeerderweg 238 te Aalsmeer
Voor zowel onderhoud als aanleg van uw cv, airconditioning en ventilatie systeem
Bel 0297 325629 of mail naar info@wtbndeniet.nl.

Nieuwe Meerbode
GEVRAAGD
Wij zijn met spoed op zoek naar een serieuze
BEZORGER/STER
ook 50+ van harte welkom
voor Rijsenhout
MEER WETEN? BEL TIJDENS KANTOORUREN: 0251-674433
EN VRAAG NAAR MARCO OF ROGIER
WWW.VERSPREIDNET.NL INFO@VERSPREIDNET.NL

Geldkistje weg na inbraak

Aalsmeer - Binnen twee maanden tijd is opnieuw ingebroken in een bedrijf aan de Zwarteweg in de nacht van dinsdag 2 op woensdag 3 mei. Via de achterzijde hebben inbrekers zich toegang verschaft. Alle archiefkasten zijn opengemaakt. Er is een geldkistje gestolen met hierin ongeveer 150 euro aan contant geld. De inbraak heeft tussen vijf uur in de middag en acht uur 's morgens plaatsgevonden.

Fikse brand in bedrijfspand

De Kwakel – Op vrijdagavond 5 mei iets na half tien in de avond is brand uitgebroken in een bedrijfspand aan de bedrijvenweg in De Kwakel. Het betreft een loods van een bedrijf dat technische systemen ontwikkelt voor de tuinbouwindustrie.
Bij de hevig uitslaande brand kwam veel rook vrij. Mensen die last hadden van de rook is daarom geadviseerd om ramen en deuren te sluiten. Ook de Noordzuid-route is vanwege de hoge vlammen enige tijd in beide richtingen afgesloten geweest. Er zijn, afgezien van de rook, in het gebied rondom de brand geen verhoogde concentraties gevaarlijke stoffen gemeten.
Vanaf elf uur nam de rookintensiteit sterk af. Omstreeks half twaalf was de brand onder controle en kon gestart worden met nablussen. Door de snelle inzet en hulp van omliggende brandweerkorpsen, waaronder Aalsmeer, is de brand beperkt gebleven tot de loods. Het betreffende bedrijfspand raakte zwaar beschadigd. Er zijn bij de brand gelukkig geen mensen gewond geraakt. Eigenaar Bosman Van Zaal laat in een reactie weten blij te zijn met de grote opkomst van diverse korpsen: "Door snel optreden van de brandweer is de schade beperkt gebleven. Wij gaan hard aan de slag om het werk te kunnen hervatten."
Het is onduidelijk hoe de brand heeft kunnen ontstaan. Naar de oorzaak van de brand wordt onderzoek gedaan.
Foto: Marco Carels

INFORMATIEF

DOKTERS
Weekend-, avond- en nachtdienst:
Huisartsenpost Amstelland,
Laan v.d. Helende Meesters 8,
Amstelveen, tel. 020-4562000.
Eerst bellen voor een afspraak.
www.huisartsenpost-amstelland.nl.
Voor patiënten in de Haarlemmermeer,
tel. 023-8908700.

APOTHEEK
Apotheek Groen
Drie Kolommenpein 1A Aalsmeer,
tel. 0297-324476. ma. t/m vr. 8.00-18.00 u.;
za. 9.00-17.00 u.
Poldermeesterplein 16-18 Aalsmeer,
tel. 0297-500814, ma. t/m vr. 8.30-18.00 u.;
Einsteinstraat 95 Kudelstaart,
tel. 0297-327036, ma. t/m vr. 8.30-18.00 u.
www.apotheekgroen.nl

Apotheek v.d. Mooren
Ophelialaan 162 Aalsmeer, tel. 0297-341963. ma. t/m vr. 8.30-18.00 u.; za. 9.00-12.30 u. www.apotheekvandermooren.nl

Buiten de normale openingstijden
kan men terecht bij de
Dienstapotheek Amstelland
(zijvleugel Ziekenhuis Amstelland) Laan van de Helende Meesters 8 Amstelveen, tel. 020-3455000, ma t/m vr. 17.30-23.00 u. za., zo. en feestdagen 8.30-23.00 u.
www.ziekenhuisamstelland.nl
Van 23.00-8.30 u. centrale nachtapotheek Amsterdam, tel. 020-5923315.

TANDARTS
In geval van klachten buiten de praktijkuren raadpleeg de mededelingen op het antwoordapp. van uw eigen tandarts.

SLACHTOFFERHULP
Slachtofferhulp biedt gratis praktische, juridische en emotionele ondersteuning aan slachtoffers en betrokkenen van misdrijven en verkeersongevallen. U kunt bij ons terecht op verschil. spreekuren in de regio, zonder wachtlijst. Bel voor een afspraak of voor meer info. 0900-0101.
www.slachtofferhulp.nl

KLACHTEN
GELUIDSHINDER SCHIPHOL
Tel. 020-6015555.
Milieuklachten, tel. 023-5310200.

DIERENARTS
Dierenartsenpraktijk
Uithoorn-Aalsmeer
1e Mensinglaan 27b Aalsmeer, tel. 0297-326734. Voor spoedgevallen buiten de openingstijden, tel. 0297-560627.
www.dierenartsaalsmeer.nl

Dierenartsenpraktijk Westeinder
Hadleystraat 48 Aalsmeer en Herenweg 9C
Kudelstaart, tel. 0297-324643;
Nokweg 12 Leimuiden, tel. 0172-507400.
www.dap-westeinder.nl

Ranzijn dierenarts
Aalsmeerderweg 436 Aalsmeer,
tel. 0297-346721, www.ranzijndierenarts.nl

HULPDIENST
Vita Amstelland
Parklaan 26a Aalsmeer,
Maatschappelijk werk, tel. 0297-326670.
Inloop spreeku: ma t/m do 08.30-09.30 u.
Tel spreeku: ma t/m vr 08.30-12.30 u.
Ouderenadvies, tel. 0297-344094.
Inloopspreekuur en tel. spreekuur:
elke wo van 09.00-10.30 u.
Financieel café Vita, elke 2e wo. v/d maand in De Oude Veiling, Marktstraat 19 van 9.30-11.30 u en elke 3e di. v/d maand in Graaf Willemlaan 1, Kudelstaart van 12.30-14.30 u.

www.aalsmeervoorelkaar.nl
Online marktplaats voor vrijwillige hulp,
tel. 0297-347510.

Vrijwillige Ouderen Adviseurs (VOA) van de samenwerkende ouderenorganisaties Aalsmeer/Kudelstaart. Coördinator, tel. 0297-321143 of wimvandemerbel1@kpnplanet.nl

Vrijwillige Hulpdienst Rijsenhout
ma. t/m vr. 9.00-10.00 u.,
tel. 06-23121211

VERLOSKUNDIGEN
Poldermeesterplein 16-18 Aalsmeer,
tel. 0297-344160
www.verloskundigenaalsmeer.nl

BRANDWEER & POLITIE
Brandweer, tel. 020-5556666.
Politie, tel. 0900-8844.

ALARMNUMMER 112
www.112.nl

KERKDIENSTEN

Zondag 14 mei

Aalsmeerse Cama Gemeente
- In Wellant College, de Groenstrook, J.P. Thijsselaan. Zondag 10u. Dienst met mw. Paula Westra.

Alphakerk Amstelland
- In Dorpshuis Kudelstaart. Zondag 10u. Dienst. Spreker: Willem Plaizier. Babyoppas en kinderwerk aanwezig.

Christelijke Geref. Kerk
- Lijnbaankerk, Lijnbaan. Zondag Diensten om 10u. met ds. J. Weij en 16.30u. met ds. A. Jansen. Oppasdienst kinderen 0-3 jaar en zondagsschool voor jeugd basisschool.

Doopsgezinde Gemeente
- Zijdstraat 55. Zondag 10u. Dienst met br. Hermen de Graaf. Collecte voor Indonesische broederschappen. Oppas op aanvraag: oppas@dgaalsmeer.nl

Geref. Gemeente Nederland
- Chrysantenstraat 1a. Zondag Diensten om 10u. en 16.30u.

Protestantse Gem. Nederland
- Open Hof Kerk, Ophelialaan 247. Zondag 10u. Dienst met ds. M. Vermeij.

Hervormde Gemeente Aalsmeer
- Dorp: Dorpskerk, Kanaalstraat. Zondag 10u. Dienst met dhr.. E.R.H. Kramer. Organist: H. van Noord. Om 18.30u. Check In.
- Oost: Oosterkerk, Oosteinderweg 372. Zondag 10u. Dienst met ds. Z. de Graaf uit Katwijk. Organist: Cees Verschoor.

. **Levend Evangelie Gemeente**
- Kruisweg 55, Aalsmeerderbrug. Zondag 10u. Samenkomst, spreker Martijn Piet. Babyoppas en aparte bijeenkomsten voor kinderen. Dovenvertolking en vertaling in het Engels.

Ned. Geref. Kerk
- Het Lichtbaken, Aalsmeerderweg 751, Rijsenhout. Zondag diensten om 10u. met ds. M. Hogenbirk uit Aalsmeer en 16.30u. met ds. P.J. den Hertog uit Amsterdam.

RK Karmelparochie
- Karmelkerk, Stommeerweg. Zaterdag 17u. Woordcommunie viering met M. van Zoelen in Kloosterhof. Zondag 9.30u. VOp Mariaviering met m.m.v. Karmelkoor. Om 14u. Poolse dienst met Krzysztof.

Oud Katholieke Kerk
- Oosteinderweg 394. Zondag geen dienst.

Protestantse Gem. Rijsenhout
- Ontmoetingskerk, Schouwstraat. Zondag 10u. Dienst met ds. P.J. Vrijhof.

Samen Op Weg Kudelstaart
- De Spil, Spilstraat, Kudelstaart. Zondag 10u. Viering.

RK St. Jan Geboorte Kudelstaart
- RK kerk, Kudelstaartseweg. Zondag 9.30u. Woordcommunieviering m.m.v. dames- en herenkoor.

Begra Bijbelstudie
- Bijbelstudie-avonden in gebouw Heliomare, Zwarteweg 98. Bijeenkomst op maandag 15 mei om 20u. met br. Cees Vork.

Radio-uitzendingen
- De kerken en gemeenten verzorgen voor Radio Aalsmeer wekelijks uitzendingen. Zondag van 10 tot 11u. En dinsdag van 18 tot 21u. Kabel 99.0 en ether 105.9.

Op stap. Wie loopt er mee?

Aalsmeer - Donderdag 18 mei van 19.00 tot 20.30 uur kunnen liefhebbers van wandelen weer meelopen in het Amsterdamse Bos. De conditie opbouwen voor lichaam en hart. Verzamelen op de parkeerplaats halverwege de Bosrandweg tegenover de Rietwijkeroordweg. De wandeling is voor iedereen (man en vrouw en jong en oud) die zin heeft om lekker te lopen en anderen te ontmoeten. Gezellig samen en gezond. Na de wandeling is er koffie of thee bij de startlocatie. Om op de hoogte te blijven van de wandelingen en voor vragen kan een e-mail gestuurd worden naar opstapmetoosterkerk@hotmail.com. Initiatiefnemers zijn Anne Marie van Elswijk en Ina van Willegen.

Gespreksgroep over dementie

Aalsmeer - Mantelzorg & Meer biedt in samenwerking met ontmoetingsgroep Aelsmeer een gespreksgroep aan voor kinderen met een ouder met dementie. Heeft u een ouder met dementie en wilt u uw ervaringen delen met anderen in een soortgelijke situatie? U bent welkom op 6 juni van 19.30 tot 21.00 uur in gebouw Irene in de Kanaalstraat 12. Aanmelden bij Mantelzorg & Meer via 020-3335353 of info@mantelzorgenmeer.nl.

Specifieke problemen
Het zorgen voor een ouder met dementie brengt specifieke problemen en vragen met zich mee, zoals: Wanneer moet u iets regelen, hoe vraagt u een indicatie aan, hoe regelt u iets terwijl uw ouder dat niet wil, wanneer denkt u aan opname en hoe omgaan met het veranderende gedrag.

Veel belangstelling voor de herdenkingsbijeenkomsten

Aalsmeer - Veel belangstelling was er voor de herdenkingsbijeenkomsten op 4 mei in Aalsmeer en Kudelstaart. Inwoners van oud tot jong waren in groten getale naar de drie locaties gekomen waar de slachtoffers van oorlogen herdacht werden. Op het Raadhuisplein was de herdenking bij de gedenksteen voor de gevallenen uit Aalsmeer. In Kudelstaart kwam men bijeen bij 'De Propeller' van het in de oorlog in de Westeinder neergestorte vliegtuig. In Oosteinde was de samenkomst bij het onlangs na vernielingen weer gerestaureerde monument, de 'Hell's Fury'.
In het Centrum en in Kudelstaart werden gedichten voorgedragen door leerlingen van Samen Een, De Brug, OBS Kudelstaart, de Graankorrel en de Antoniusschool. In Oosteinde waren het jongeren die met gedichten herinnerden aan de vreselijkheden van oorlogen. De muziek werd verzorgd door Flora in het Centrum, door Aalsmeers Harmonie in Kudelstaart en door Con Amore in Oosteinde.
Toespraken waren er van burgemeester Jeroen Nobel en namens het gemeentebestuur door Dick Kuin in Kudelstaart en Nanda Hauet en veteraan Johan van de Coolwijk in Oosteinde. "Herdenken doe je door verhalen te vertellen. Verhalen over wat er gebeurd is tijdens de Tweede Wereldoorlog. Verhalen over moed en opoffering. Grote en kleine verhalen over leugens en verraad. Verhalen over angst, onmacht en vernedering, maar ook over trouw, vriendschap en hoop. Ook zwijgen is een verhaal. Niet kunnen praten over de oorlog. Soms komen verhalen pas later. De verhalen die toen nog niet verteld konden worden. Zo blijven er verhalen komen over de oorlog. Verhalen die ons helpen het verleden te begrijpen. Ons eigen verleden, ons gezamenlijke verleden. Er zijn steeds minder mensen die de oorlog persoonlijk hebben meegemaakt, steeds minder mensen die dat gedeelde verleden levend kunnen houden als leidraad voor onze toekomst. Door hun verhalen beseffen wij hoe dankbaar wij mogen zijn dat we in een vrij en democratisch land leven. We moeten de verhalen over de oorlog blijven vertellen, zodat wij het verhaal achter de namen op de muren niet vergeten en ons verleden voelbaar blijft. Dat is de waarde van gedenken", aldus burgemeester Jeroen Nobel.
Na twee minuten stilte, zonder lawaai van vliegtuigen (Schiphol heeft woord gehouden) en auto's volgde het Wilhelmus en werden kransen en bloemen gelegd bij de monumenten.
Het was goed met elkaar hen te gedenken die hun leven hebben gegeven voor onze vrijheid. Met zoveel oorlogen om ons heen, groeit het besef dat vrijheid helemaal niet zo vanzelfsprekend is als het lijkt. Mooi om hier bij stil te (blijven) staan.

"Vrijheid is geen vanzelfsprekendheid"

Bevrijdingsvuur in Kudelstaart

Kudelstaart – Elk jaar weer wordt in de nacht van 4 op 5 mei in Wageningen bij Hotel de Wereld het Nationale Bevrijdingsvuur ontstoken om ons eraan te blijven herinneren dat vrijheid kwetsbaar en kostbaar is. Meer dan 1.500 lopers uit zo'n zeventig gemeenten verspreiden, als start van Bevrijdingsdag, het Bevrijdingsvuur en de boodschap van vrijheid. Voor de derde keer op rij deed ook een loopgroep uit de gemeente Aalsmeer mee. Dit jaar bestond het team uit dertien lopers, waaronder de pas 8-jarige Hannah Serné, en twee fietsers. De jeugdige inwoonster was de jongste deelnemer van Nederland. Veel aandacht kreeg dit doorzettertje van ale aanwezigen. En terecht. De groep lopers uit Aalsmeer brachten dit keer het Bevrijdingsvuur naar Kudelstaart. Achter drumband Bovenkerk aan kwamen de dames en heren met hun fakkels het Ad Verschuerenplein oplopen. Daar werden zij welkom geheten door wethouder Ad Verburg. "Op 5 mei vieren we dat we in 1945 bevrijd werden van de Duitse bezetting in Europa en van de Japanse bezetting in Azië. Het is een vrijheid waar hard voor is gevochten en die veel offers heeft gevraagd. Na 1945 hebben we in Nederland gelukkig geen oorlog meer gehad. Inmiddels zijn alweer generaties kinderen in ons land zonder oorlog opgegroeid. Maar dat is helaas niet zo in de hele wereld. Nog dagelijks lijden mensen onder oorlog en geweld. Nog dagelijks worden mensenrechten op grote schaal geschonden. Op dit moment zijn zestig miljoen mensen op de vlucht voor geweld, vervolging en oorlog. De helft van hen is nog geen achtien jaar oud. Bevrijdingsdag is een moment van bezinning. Een moment van omzien in herinnering en stilstaan bij ons verleden. Het is ook een dag waarop we beseffen hoe dankbaar wij mogen zijn dat we in een vrij land leven en dat vrijheid geen vanzelfsprekendheid is. Het maakt dat we nu leven in een land waar je vrij bent om te zeggen wat je denkt, om te geloven wat je wilt en te zijn wie je bent. Laten we nooit vergeten hoeveel dat waar is. Ook niet in de turbulente wereld van nu. Juist nu onze vrijheid op de proef wordt gesteld, moeten we haar steviger omarmen. Voor onszelf, voor onze kinderen. Daarom is het belangrijk dat we onze kinderen bij 4 en 5 mei betrekken. Vrijheid geven we door. Dat doen we vandaag door samen onze vrijheid te vieren."
Daarna werd gezamenlijk door de lopers het Bevrijdingsvuur aangestoken. Een fikse vlam! De ceremonie werd beëindigd met het zingen van het Wilhelmus. Tot slot volgde een optreden van de drumband Bovenkerk.

Herdenking met Melomanie

Rijsenhout - Op 4 mei speelden de leden van drumfanfare Melomanie tijdens de dodenherdenking aan de Leimuiderdijk in Rijsenhout. Voorafgaand aan de herdenking werden enkele koralen gespeeld. Na het taptoesignaal gespeeld door Marcel Spaargaren volgde 2 minuten stilte en aansluitend werd het Wilhelmus gespeeld. Door kinderen, dorpsgenoten en andere belangstellenden werden bloemen neergelegd bij het monument. Donderdag 11 mei haalt Drumfanfare Melomanie de wandelaars binnen van de Avondvierdaagse in het Amsterdamse Bos.

Oost-Inn: Lunch en creatief

Aalsmeer - Woensdag 17 mei van 9.30 tot 11.30 uur is er inloop en ontmoeting, onder het genot van een kopje koffie of thee. Aansluitend is er van 12.00 tot 13.00 uur een gezamenlijke lunch. Gezellig samen genieten van een heerlijke maaltijd. In de avond wordt van 19.30 tot 21.30 uur een creatieve avond gehouden. Het thema is 'Dat was de koffie'. Alle belangstellenden zijn hartelijk welkom in de Oost-Inn in de Mikado aan de Catharina Amalialaan 66.
Voor inlichtingen: 0297-325636 of 0297-321636 of kijk op de website oosterkerk-aalsmeer.nl.

Chinees in Open Hof Keuken

Aalsmeer - Op vrijdag 19 mei om 18.00 uur wordt er weer een maaltijd geserveerd in het Baken in de Sportlaan 86. Op het menu staat een Chinese maaltijd. De kosten bedragen 4.50 euro per persoon. Vanaf 17.45 is de deur open en de maaltijd eindigt om ongeveer 20.00 uur. Het doel van de Open Hof Keuken is ontmoeting en is voor iedereen toegankelijk. U kunt zich opgeven via het emailadres diaconie@pgaalsmeer.nl of telefonisch via het nummer van de diaconie 06-41700923 tot zondag 14 mei. Iedereen is van harte welkom.

FF Zingen in de Ontmoetingskerk

Rijsenhout - Op zondag 21 mei om 16.30 uur FF Zingen in de Ontmoetingskerk aan de Werf. Thema is 'Nieuw leven'. De FF Zingen middag kent een drieluik. Het besef dat pijn uit het verleden, zowel persoonlijk leed als het leed in de wereld om ons heen, hoop kan putten uit het nieuwe leven. Een inspirerend thema tussen Pasen en Pinksteren. De muziek wordt verzorgd door gospelband 4HIM uit Rijsenhout, het orgel wordt bespeeld door André Keessen. Informatie: G J van der Veen, tel. 06-51535056.

Rondleiding over Zorgvlied

Amstelveen - Op woensdagavond 17 mei geven Marcel Bergen en Irma Clement een avond-rondleiding over begraafplaats Zorgvlied. De twee uur durende rondleiding is een funeraire ontdekking langs oude graven, rijksmonumenten, grafsymboliek en monumentale bomen. Aanvang is 19.00 uur en de rondleiding duurt tot ongeveer 21:00 uur. Verzamelpunt is de witte kantoorvilla. Deelname kost 10 euro per persoon (inclusief koffie of thee) en reserveren kan bij Zorgvlied via 020-5404927 of via zorgvlied@amstelveen.nl. Rondleidingen worden ook gegeven op zondag 4 juni, woensdag 28 juni, zondag 23 juli en woensdag 16 augustus.

COLOFON

Nieuwe Meerbode sinds 1888

Verschijnt donderdag

EDITIE 1:
AALSMEER, KUDELSTAART, AALSMEERDERBRUG, RIJSENHOUT

Advertenties, redactie en centrale administratie:
Visserstraat 10
1431 GJ Aalsmeer
Tel. 0297-341900

Aanleveren van advertentie
Woensdag voor 12.00 uur
aanlever@meerbode.nl

Advertentieverkoop:
Brigitte Wels
Mobiel 06-54216222
verkoopaalsmeer@meerbode.nl

Advertentie-tarieven:
op aanvraag

Aanleveren van kopij
Dinsdag voor 15.00 uur
redactieaalsmeer@meerbode.nl
Maximum aantal woorden: 300

Redactie: 0297-341900
Jacqueline Kristelijn
Mobiel 06-37418988

Druk:
Janssen/Pers Rotatiedruk

Verspreiding en bezorgklachten:
www.verspreidnet.nl
Tel. 0251-674433

Uitgave van:
GOUW Uitgevers B.V.
Haarlem-Aalsmeer-Mijdrecht

130e jaargang

OPLAGE: 17.950

Ingezonden brieven:
Eenieder staat het vrij te reageren op artikelen of zijn mening te geven op ontwikkelingen die spelen binnen de gemeente. Uw ingezonden brief dient echter ondertekend te worden ingestuurd, dus voorzien van naam, adres, telefoonnummer en/of e-mailadres. Deze gegevens worden niet volledig in de krant gepubliceerd; wél naam en woonplaats. Anoniem ingezonden brieven worden niet in behandeling genomen. De redactie behoudt zich het recht voor brieven te weigeren dan wel te redigeren of in te korten. Houd maximaal 300 woorden aan.

Let op:
Nadrukkelijk maken wij u er op attent, dat door ons in deze krant geproduceerd advertentie-, foto-, en/of tekstmateriaal niet beschikbaar wordt gesteld aan derden. Dus ook niet per e-mail, fotokopie of anderszins zonder uitdrukkelijke, schriftelijke toestemming van de uitgever!

WWW.MEERBODE.NL

GEEN KRANT?
0251-674433

Gezellige Moederdag!

OPHELIA LAAN

KWALITEIT
DIVERSITEIT
GEZELLIGHEID

Ladies Rally

Namens Rally Club Aalsmeer en Sylt Support, willen wij onderstaande sponsoren en vrijwilligers hartelijk danken. Mede door hun inzet/bijdrage is de Ladies Rally 2017 een grandioos succes geworden.
Wij bedanken ook alle deelneemsters voor het enthousiasme tijdens de rally en iedereen die een bijdrage heeft geleverd aan de opbrengst van de loterij.
Met elkaar hebben we € 11.495,- kunnen overhandigen aan "Ons Tweede Thuis".

Cor Millenaar BV
Rabobank
Post Verkade Group
Denise Fashion
The Beach
Drukkerij Noordhoek B.V.
Arendshoeve
Severin Nederland BV
Mooi Aalsmeer
RIB Experience
Bouwservice Gommans
Myosotis
Tides Massage
FIT Aalsmeer
Westeinder Paviljoen
Joseph aan de poel
Zaai, Kweek & Eet
Espago
Esthetique
Witgebit
By Pael
Trendy hair

Kick's Foto's
invorm
Yogaletta
Kapsalon Brianne
Studio's Aalsmeer
SUP Venture
Ab Muller Banketbakkerij
vd Schilden Lingerie
Crown Theater
P.S. Looove
Rinus Itterzon
Huiskamermuseum
Barendsen
Lunchroom Vleghaar
Restaurant Oh!
Tramontana
M. van den Heuvel O.G. B.V.
Bouwcentrum Blauwhoff
Jan van Gent
Arthur Bon
Cafe Sportzicht
Outland 4x4

Koninklijke De Vries Scheepsbouw
Goemans Tapijt en Slaapcomfort
Rosalink
Magnus Plant
De Shelter B.V.
Wurpel Bloembinders
De Verduyn-Group
Anco Vastgoed B.V.
Blue Mansion Hotel
Loogman Tanken & Wassen
Quattro Plant
Renault Nieuwendijk Hoofddorp
Jan Voortman Autoschade
Hoektrans BV
Epifanes
Keurslager Kruyswijk
Jan Leliveld
Miranda Gommans Tekst&Kantoor
De Nieuwe Meerbode
Accuraat
Radio Aalsmeer
Multi Supplies

Jafrem Verhuur
Cocu Drukkerij
Nicky's Beads
Autobedrijf J.C. Baarse
Levarht
Forever Living Products
Jasper Leegwater
Tuincentrum Het Oosten
Carla's Fashion
Capture Fashion
ZIN

Jury:
Jeroen Nobel
Gerco Tolsma
Silvia Koolbergen

En alle vrijwilligers!

Moge God's hand,
voor je zijn, om je de weg te wijzen,
achter je, om je te beschermen,
onder je, om je op te vangen,
en boven je, om je te zegenen.

Verdrietig berichten wij u dat het leven van mijn lieve man, onze vader, opa, mijn zoon en schoonzoon is overgegaan in dierbare herinneringen. Bedroefd om de leegte die hij achterlaat, vol met dankbaarheid en respect voor de manier waarop hij zorgzaam voor ons was.

Gerrit Enong Josephine Alberts
Gerrie

* 26 februari 1962 † 4 mei 2017

Ans Alberts-Sparnaaij

Suzanne
Leevai

Tamara en Sebastiaan
Jayden

Johan Alberts

Janus Sparnaaij

Karperstraat 174
1432 PC Aalsmeer

Gerrie is overgebracht naar Uitvaartcentrum Finnema, Zwarteweg 108 te Aalsmeer, alwaar geen bezoek.

De afscheidsdienst zal worden gehouden op donderdag 11 mei om 12.15 uur in de aula van het crematorium aan de Noorddammerweg 40 te Uithoorn (N196, afslag De Kwakel), waarna de crematie zal plaatsvinden.

Na de plechtigheid is er gelegenheid elkaar te ontmoeten in de ontvangkamer.

Heel bijzonder. Heel gewoon.
Gewoon een heel bijzonder persoon.

Intens verdrietig hebben wij veel te vroeg afscheid moeten nemen van onze schoonzoon, zwager en oom

Gerrie

echtgenoot van Ans Alberts-Sparnaaij

Wat zullen we zijn liefde, warmte en zorgzaamheid enorm gaan missen.

Janus en Til †
Bernard † en Jolanda
Stef en Linda
Sam
Tobias en Pamela
Meinske en Albert
Sabrina
Peter en Ingrid
Jan en Desirée
Joep
Floor

Defensie Materieel Organisatie
Ministerie van Defensie

Met verslagenheid hebben wij kennis genomen van het overlijden van onze collega

Gerry Alberts

Dit bericht heeft ons diep geraakt. Onze gedachten gaan uit naar zijn vrouw en naaste familieleden. Wij wensen hen veel sterkte toe in deze moeilijke periode.

Directie en medewerkers van
Defensie DMO JIVC

Die ik lief heb laat ik achter
om die ik lief heb te ontmoeten

In liefde laten wij los

Janna Eveleens- Maarsen

Sinds 2007 weduwe van Gerrit Eveleens

* 6 december 1937 † 9 mei 2017

Ruud en Fien
Lizanne
Larissa

Marco (in liefdevolle herinnering)

André en Elly
Tim en Melanie
Yara

Correspondentieadres:
Aldert van der Zwaardhof 32
1435 DH Rijsenhout

Er is gelegenheid tot condoleren en afscheid nemen op dinsdag 16 mei van 19.00 tot 20.00 uur in Uitvaartcentrum en Crematorium Haarlemmermeer, Hoofdweg 1100 te Nieuw-Vennep.

De afscheidsdienst zal worden gehouden op woensdag 17 mei om 14.00 uur in de Doopsgezinde Kerk, Zijdstraat 55 te Aalsmeer. Na afloop van de dienst is er gelegenheid tot condoleren in de Bindingzaal.

De crematie zal in besloten kring plaatsvinden.

Er zal een collectebus voor
KIKA aanwezig zijn.

Nooit meer samen lachen
Nooit meer samen keezen
Nooit meer samen wandelen
Nooit meer samen naar Madeira

Cees Winters

Ook jij kon deze ongelijke strijd niet winnen. Maar de manier waarop jij de strijd bent aangegaan, is een voorbeeld voor iedereen om je heen. Nu is het goed zo.

Dag lieve neef en vriend.

Clara en Michiel

Dat niet alleen wij verdrietig achterblijven na het snelle ziek worden en overlijden van onze vader, opa en lieve vriend

Klaas Millenaar

is gebleken uit de zeer vele reacties, de kaarten, de bloemen en uw komst bij het afscheid.
Het heeft ons goed gedaan dat er met zo veel warmte, plezier en respect aan onze vader wordt teruggedacht. Wij willen u hiervoor heel hartelijk bedanken.

Familie Millenaar

Wij willen u hartelijk bedanken voor uw belangstelling en medeleven tijdens de ziekte en na het overlijden van mijn lieve en zorgzame man, onze vader, opa en overgrootvader

Dirk van der Meer

Het is voor ons onmogelijk ieder persoonlijk te bedanken, maar het heeft ons bijzonder gesterkt en getroost. Het was hartverwarmend.

Hannie van der Meer
Kinderen, kleinkinderen
en achterkleinkind

Aalsmeer, mei 2017

SPM *Peter en Marian Stokman v.o.f.*
Bloemsierkunst
Voor al uw: bloemwerk, bruidsboeketten (wij prepareren ook) en rouwarrangementen, persoonlijk advies, service en kwaliteit.
Hornweg 87 • 1432 GE Aalsmeer • 0297-32 78 38
www.stokmanbloemen.nl

Eigen lijden niet tellen
als het er om gaat
het lijden van een ander
te verlichten.

Bedroefd om de grote leegte die zij achterlaat, maar dankbaar voor de liefde en zorg waarmee zij ons omringde, geven wij u kennis van het overlijden van onze lieve moeder

Krijntje van Limpt-Kramer

weduwe van Jan van Limpt

* Aalsmeer, 3 oktober 1923 † Aalsmeer, 9 mei 2017

Helene en Ton

Correspondentieadres:
Familie Koningen
Femina Mullerstraat 259
2135 MK Hoofddorp

Onze moeder is overgebracht naar Uitvaartcentrum Finnema, Zwarteweg 108 te Aalsmeer, alwaar geen bezoek.

De afscheidsplechtigheid zal plaatsvinden op maandag 15 mei om 14.00 uur in de aula op de Algemene Begraafplaats, Ophelialaan 232a te Aalsmeer, waarna de teraardebestelling op de begraafplaats aldaar zal plaatsvinden.

Na de begrafenis is er gelegenheid tot condoleren in de aula op de begraafplaats.

Sinds 1902
BOOT NATUURSTEEN

Grafmonumenten & Urnen
Meer en Duin 21-23 • Lisse • T: (0252) 413 308
www.bootnatuursteen.nl • www.memorieurnen.nl

UITVAARTZORG
De Meer
STEUN EN VERTROUWEN
06 - 576 275 40
UW UITVAART IN VERTROUWDE HANDEN

Jacco van der Laarse Jaap van der Maarl
www.uitvaartzorgdemeer.nl | info@uitvaartzorgdemeer.nl

George Kluinhaar 06-41130020
Alu-Specials
Onderhoudsbedrijf en nieuwbouw van:
▶ Aluminium-Kunststof kozijnen
▶ Veranda's-Serres-Windschermen
▶ Puien-Ramen-Deuren-Gevelelementen
▶ Levering en plaatsing alle soorten glas
▶ Zonwering-Horren-Luxe parasols
Helling 66, 1431 BT Aalsmeer
Tel. 0297-343382 | Fax 0297-569768
E-mail: info@alu-specials.nl
www.alu-specials.nl

mazda Donker
Voor al uw onderhoud, APK en reparaties voor alle merken!
Kijk voor onze occasions
www.mazdadonker.nl
Visserstraat 36 - 1431 GJ Aalsmeer
0297-324247
Mazda Service Dealer

P.C. VAN DER STEEG TANDTECHNIEK
Oosteinderweg 390
1432 BG Aalsmeer
Telefoon: 0297-321676
Kunstgebitten en reparaties
Klikgebit op implantaten
Vergoeding door meeste zorgverleners

Dunweg
uitvaartzorg sinds 1911 stijlvol & betrokken
Laten we vandaag samen een weg zoeken die ons naar morgen brengt.
Dunweg Uitvaartzorg heeft al meer dan 105 jaar ervaring in het verzorgen van persoonlijke en stijlvolle uitvaarten.
Wij zijn voor u dag en nacht bereikbaar via:
023 563 35 44
Als houder van het Keurmerk Uitvaartzorg kunt u altijd rekenen op transparantie in kosten en een goede organisatie van een uitvaart.

www.dunweg.nl
Alexander van der Pijl
Uitvaartverzorger / directeur

WESSELS NATUURSTEEN
Wij maken geheel naar uw wens grafmonumenten.
Veel grafmonumenten zijn ook uit voorraad leverbaar.
Algmeen graf vanaf €350,-
Familiegraven vanaf €990,-
Of neem vrijblijvend contact met ons op.
Aalsmeerderweg 103w • 1432 CJ Aalsmeer
info@wesselsnatuursteen.nl www.memorial.nl
tel 0297-347202

12 mei

De afgelopen 60 jaar verloor Bart niet zijn streken maar wel zijn haar

Gefeliciteerd

Elfride,
Tim en Esthera, Sil, Stijn en Rick

Onze kanjer Marcel is jarig!

Van harte namens
Wil, Monique, René, Daan, Jacqueline,
Jeroen, Sascha en Lucas en ABRAHAM!

---

da

Drogisterij
De Horn
Beethovenlaan 54
0297-360002
(NAAST DE HOOGVLIET)

Reeker Wonen
Bel: 340828

VOOGES
brood & banketbakkerij

Zijdstraat 79 • Aalsmeer • Tel. 0297-324952
WC Nieuw-Oosteinde • Aalsmeer • Tel. 0297-365265
Middenhoven • Amstelveen • Tel. 020-4417916
Bezoek onze website www.bakkerijvooges.nl

VOOR DE ALLERLIEFSTE MOEDERS VAN AALSMEER PAKKEN WIJ FLINK UIT!

VOOR EEN KROON OP JE WERK
Aardbeien kroon, super gave en lekkere taart!

500 GRAM ECHTE STAM BONBONS

MOEDERDAG = PARTYDAG
En daar bakken wij een schitterend brood voor.
PARTYBROOD, 12 kleine gesorteerde broodjes gezellig aan elkaar.

ROOMBOTER CROISSANTS
Mogen niet ontbreken bij het ontbijt, vers gebakken.
3+1 GRATIS

VOLOP STEENOVEN DESEM STOKBROOD
Zo uit de oven waar u bij staat.

ZATERDAG GERANIUM MARKT HEBBEN WIJ EEN KRAAM BOORDEVOL LEKKERIJEN, KOMT U OOK GEZELLIG PROEVEN?!

Toen onze Bart nog Bartje was..

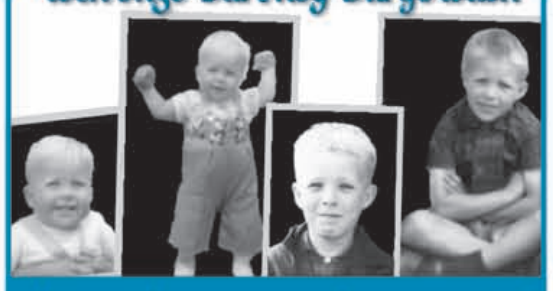

Maar ook nu nog aardig om te zien!

Namens de hele familie Grosscurt:
van harte
GEFELICITEERD
met je
60E VERJAARDAG

Arie en Ploon van der Drift

9 mei
50 jaar getrouwd

Gefeliciteerd
namens de kinderen en kleinkinderen

---

10 mei

Geweldig! **45 jaar** samen

Lieve
(O)pa
en
(O)ma

Gefeliciteerd
van jullie
kinderen en
kleinkinderen

Ja, het is waar,
Al en On al 50 jaar bij elkaar!
VAN HARTE GEFELICITEERD

Astrid, Dick,
Henry, Saskia,
Jacco, Patricia,
Jordi, Naomi,
Kirsten, Tristan,
Nikki, Sees,
Guusje, Kunie,
Pien en Keet

Te koop:
Vaatwasser Bosch exclusiv i.z.g.st. €250,-. Tel. 06-13099634

Te koop:
Twee witte Ikea kinderstoelen €7,50 per stuk. Tel. 06-49648046

Te koop:
Net 2 en 2.5 bankstel geschuurd leder cognackleur vraagprijs €100,-. Tel. 0297-540317

Te koop:
250 stuks gebruikte golfballen, maar prima kwaliteit €25,-. Tel. 0297-327716

Te koop:
Hp office pro 8500 plus all in one: €10,-. Rotan stoeltjes + tafeltje: €15,-. Tel. 0297-320103

Te koop:
Partij tuinstenen 10-duimers ca. 25 m2 €20,-. Tel. 06-52578334

Te koop:
Kapteinmobilette jaren 60 opknapper €200,-. Rollator €25,-. Tel. 06-29122058

Aalsmeerderweg 230-G
1432 CW Aalsmeer
tel. 06-21596027
info@gojona.nl
GOJONA
Glas en mozaiek

START op zaterdag 13 mei a.s.
op de voorjaarsmarkt in Aalsmeer
voor meer info: **www.gojona.nl**

*** Aangeboden:**
Moederdagmarkt 13 mei a.s. plm. 30 kramen. Aalsmeerderweg 896 in Rijsenhout.

*** Gevraagd:**
Oudijzer o.a. wasmachines, gasfornuis, vaatwassers, droger, kachels, fietsen, radiators, accu's en div. metalen. Tel. 020-6455546

Aangeboden:
Gratis aftehalen 5 grote terrasbloempotten kleur licht grijs 2 rond en 3 vierkant hoogte ca. 65 cm. Tel. 0297-328929

Te koop:
Commode 122 x 92 x 52 white wash rvs grepen €50,-. Tel. 06-51678492

Gezocht:
Antieke stoommachine en of trein te koop gevraagd. Tel. 06-22885528

Te koop:
H. fiets met nieuwe binnen en buitenbanden €145,-. Zeer mooi. Tel. 06-12412286

Aangeboden:
Gratis af te halen in vinkeveen een i.p.st. nordic walking toestel. Bos bloemen of plantje mag wel. Tel. 06-26715207

Aangeboden:
Grinttegels 80 stuks gratis ophalen. Tel. 0297-242348

KOOP UW RITUALS PRODUCTEN BIJ
RITUALS
van der Zwaard
Zijdstraat 16
Aalsmeer

Smit & Bond
VOLENDAMMER VISHANDEL
Zijdstraat 47 • Aalsmeer • 0297-343432
OOK OP MAANDAG ZIJN WIJ GEOPEND!

Braderieaanbiedingen:

GESTOOMDE
MAKREEL
2,95 per stuk
2 VOOR 5,-

WARM GEBAKKEN
LEKKER-BEKJES
1,95 per stuk
5 VOOR 7,95

Aangeboden:
Drie zitsbank en fauteuil olijfgroen voor 2 kratten heineken bier. Tel. 0297-323745

Te koop:
Eettafel blank eiken 90 x 200 cm €150,-. Tel. 06-52578334

Te koop:
Rijtuig tweewielig voor paard (opknapper)prijs €495,-. Tel. 06-29122058

Te koop:
2 zitsbank leder blauw 1.75 m. 1€10,-. Tel. 06-51018540

Gezocht:
Verloren: gouden ring met diamantje. Aandenken. Tel. 0297-322397

Te koop:
Twinny load voor gewone fietsen €25,-. Tel. 0297-283852

ZONDAG 14 MEI 2017
BEACH CLUB MARKET

ANITA'S CHOICE, SIERUNIEK, MARBEADS, YOGALETTA, HAIRSTYLING MARSHA, URBAN CUTIE, TOM DU, WUF MUY BIEN PEDICURE, WONDERS FASHION, BY PAEL, SD BEAUTY, FOOD, DRINKS, MUSIC AND MORE...

14:00 - 18:00 BEACH CLUB MARKET & KIDSPROGRAMMA
MET VOOR DE VADERS: LIVE VOETBAL OP GROOT SCHERM
EN VOOR DE MOEDERS: BUBBELS MET HAPJES
17:00 - 21:00 SPECIAAL MOEDERDAG MENU
20:00 - 00:00 SALSA REQUEST @ THE BEACH

MEER INFO: WWW.BEACH.NL

THE BEACH

SUPERKOOPJES
op de kraam voor de winkel:

- Herenboxers vanaf €10,00
- Luxe slips vanaf € 7,50

En vele andere koopjes.

IN DE WINKEL:

2e artikel
50%
korting

Chantelle
PARIS

op Chantelle en overige geselecteerde items.

www.schilden-lingerie.nl
Tip: volg onze facebook pagina 'Van der Schilden Lingerie' om op de hoogte te blijven van al onze aanbiedingen en acties

---

P

BAR-RESTAURANT DE PRAAM

VANAF

16.05.17

OOK OP

DINSDAG

GEOPEND

VANAF 11:00

ZIJDSTRAAT 60.AALSMEER
0297.322010
WWW.CAFEDEPRAAM.NL

Gemeente Aalsmeer

11 mei 2017

Officiële Mededelingen

GEMEENTE AALSMEER
Raadhuisplein 1, 1431 EH Aalsmeer
Postbus 253, 1430 AG Aalsmeer
Tel. 0297-387575 - fax 0297-387676
Gemeente is ook bereikbaar via het lokale nummer: 140297
Email: info@aalsmeer.nl
Website: www.aalsmeer.nl

OPENINGSTIJDEN BALIE BURGERZAKEN
Ma. t/m vr. van 08.30-14.00 uur: vrije inloop. Op woensdag is de Afdeling Burgerzaken geopend van 08.30-20.00 uur. Tussen 17.00-20.00 uur is deze afdeling alleen open voor reisdocumenten, rijbewijzen, verhuizingen en uittreksels. Voor inschrijvingen vanuit het buitenland en planning ondertrouw en huwelijksdata dient altijd in persoon een afspraak te worden gemaakt. Het gemeentehuis is op werkdagen telefonisch bereikbaar van 08.30-17.00 uur.

OPENINGSTIJDEN BALIE BOUWEN & VERGUNNINGEN
Bij de balie Bouwen en Vergunningen kunt u terecht voor uw vragen over bouwdossiers, bestemmingsplannen en vergunningen.

Aalsmeer
Dinsdag en donderdag: 8.30-12.30 uur (enkel op afspraak).
Een afspraak maakt u op tel. 0297-387575.

Amstelveen (Laan Nieuwer-Amstel 1, Amstelveen)
Kijkt u op de website voor actuele openingstijden
zie www.amstelveen.nl

Telefoonnummer
U bereikt de gemeente nog steeds via het algemene tel. 0297-387575. Het callcenter is bereikbaar van maandag t/m vrijdag van 08.30 tot 17.00 uur. Voor vragen en meldingen kunt u ook mailen naar servicelijn@aalsmeer.nl

WIJKINFORMATIE
Heeft u vragen of wilt u informatie over overlegvormen voor bewoners in uw wijk? In iedere wijk in Aalsmeer bestaat een zogenaamd wijkoverleg voor en door bewoners. Meer informatie over deze wijkoverleggen vindt u op www.aalsmeer.nl onder de button "Mijn Wijk" of op de gezamenlijke website van de wijkoverleggen www.wijkoverlegaalsmeer.nl.

GEMEENTE-INFO OP WEBSITE
De gemeente-info kunt u ook op www.aalsmeer.nl vinden. Kijk op de homepage onder het kopje 'actueel' en vervolgens 'gemeente-info'. Tevens kunt u daar de gemeente-info's van de afgelopen maanden raadplegen.

AFSPRAKEN BURGEMEESTER EN WETHOUDERS
Wilt u een afspraak maken met de burgemeester of met een van de wethouders, dan kunt u dit doen via het bestuurssecretariaat. Voor een afspraak met de burgemeester kunt u bellen naar tel. 387511. Voor een afspraak met een van de wethouders: tel. 387512. Raadpleeg voor de portefeuilleverdeling www.aalsmeer.nl of uw gemeentegids.

INSPREKEN IN DE COMMISSIEVERGADERING OVER EEN GEAGENDEERD ONDERWERP?
Regelmatig wordt er in een commissievergadering of in de raad gesproken over een onderwerp dat de burger persoonlijk of als lid van een organisatie aangaat. Burgers kunnen de vergaderingen als toehoorder bijwonen. Maar alleen in de commissievergadering kan een burger het woord voeren over onderwerpen die op de agenda staan. In de raad is dat niet mogelijk. In de commissievergadering krijgt een inspreker maximaal 5 minuten de tijd om de leden toe te spreken, waarna eventueel een korte vragenronde volgt.

Let wel: inspreken is geen herhaling van reeds ingediende zienswijzen. Insprekers kunnen zich melden bij de griffie via griffie@aalsmeer.nl of telefonisch via 0297-387585 / 0297-387584. Aanmelden kan tot 12.00 uur op de dag van de vergadering.

OVERIGE LOKETTEN EN INFORMATIE
Vreemdelingenloket: tel. 0900-1234561

Openingstijden Sociaal Loket (zonder afspraak)
(wonen, welzijn, zorg, werk & inkomen, schuldhulpverlening, jeugdhulp):
ma. di. do. vr. 08.30-12.00 uur
woensdag 13.00-16.30 uur

Telefonische bereikbaarheid Sociaal loket: 0297-387 575
ma. t/m do. 08.30-17.00 uur
vr 08.30-12.30 uur

Gemeente Aalsmeer, Postbus 253, 1430 AG Aalsmeer.
U kunt ook een mail sturen naar: sociaalloket@aalsmeer.nl.

Brengen en ophalen van afval:
Afvalbedrijf de Meerlanden
Tel. 0297-381717 of info@meerlanden.nl.

SERVICELIJN
Voor al uw klachten en meldingen. Servicelijn: 0297-387575 of mail naar: servicelijn@aalsmeer.nl. Alle klachten en/of meldingen worden door de gemeente Aalsmeer binnen 7 werkdagen afgehandeld. Mocht het zo zijn dat we dat streven niet waar kunnen maken krijgt u daarover nader bericht. Indien u niets van ons heeft gehoord, kunt u ervan uitgaan dat uw klacht of melding is opgelost.

CALAMITEITENTELEFOON
Bereikbaar buiten openingstijden en in het weekend. Bereikbaar via het hoofdnummer: 0297-381777.

SERVICEPUNT BEHEER EN UITVOERING PROVINCIE NOORD-HOLLAND
Voor al uw klachten over provinciale wegen en bruggen: tel. 0800-0200600 of mail naar: infobu@noord-holland.nl.

VERKEERSBESLUITEN
Verkeersbesluiten worden bekend gemaakt via de Staatscourant. U kunt de verkeersbesluiten digitaal inzien via www.officielebekendmakingen.nl.

MEER INFO
Volg ons op Facebook en Twitter.

VOOR MEER INFORMATIE: WWW.AALSMEER.NL

BEKENDMAKINGEN

Hoe weet u of uw buurman een bouwvergunning heeft aangevraagd? De gemeente vindt het belangrijk u goed te informeren over zaken die uw directe leefomgeving aangaan.
U kunt op meerdere manieren op de hoogte blijven van alle omgevingsvergunningen in uw buurt. Net wat u prettig vindt.
- Alle officiële publicaties en bekendmakingen in Aalsmeer worden gepubliceerd op: www.officielebekendmakingen.nl, onderdeel van www.overheid.nl.
- Klik op het kopje 'Bekendmakingen' op de homepage van de gemeentelijke website, www.aalsmeer.nl. Daar vindt u uitleg over hoe u op www.overheid.nl kunt zoeken en directe links naar deze website. U kunt zoeken op postcode, maar ook per thema of op de kaart;
- Meld u aan bij www.overheid.nl en u ontvangt informatie over bekendmakingen per email.
- Installeer de gratis OmgevingsAlert App app op uw mobiele telefoon en u ontvangt alle relevante informatie via uw telefoon. De OmgevingsAlert App is gratis beschikbaar voor iPhone en iPad in de Apple Appstore en voor Android-smartphones via Google Play.
- De app van de overheid heet 'Officiële Bekendmakingen'.
- Voorlopig blijft de gemeente bekendmakingen ook nog op deze pagina in de krant plaatsen. En u kunt bij de balie Bouwen & Vergunningen op het gemeentehuis alle omgevingsvergunningen opvragen en inzien.

VERHUIZEN? GEEF HET DOOR!

In de Basis Registratie Personen (BRP) staat van de inwoners van een gemeente onder andere het woonadres vermeld. Bij een verhuizing heeft de bewoner(s) de wettelijke plicht binnen een vaste termijn aan te geven wat het nieuwe adres gaat worden. Niet iedere inwoner houdt zich echter aan deze verplichting. Indien een gemeente constateert dat iemand zijn nieuwe adres niet doorgeeft, kan het college van B en W, na onderzoek, besluiten tot een zogenaamde ambtshalve verhuismutatie. Dat betekent dat het adres de status "Onbekend" krijgt. Om de desbetreffende persoon op de hoogte te stellen van zowel het voornemen als het besluit van zo'n statuswijziging, wordt dit vanaf 20 januari 2016 officieel in de media gepubliceerd. Dan heeft de bewoner de kans om eventueel in bezwaar en beroep te gaan. Indien iemand naar "Onbekend" wordt verhuisd, kan men geen aanspraken meer maken op diverse voorzieningen zoals bijvoorbeeld: zorgtoeslag, kindertoeslag, enzovoort.

VASTSTELLING MANDAATBESLUIT GRIFFIE AALSMEER

De raad heeft in zijn vergadering van 20 april jl. het mandaatbesluit griffie Aalsmeer vastgesteld. Dit besluit is bedoeld om de huidige praktijk vast te leggen in formele afspraken volgens de daarvoor geldende regelgeving zodat duidelijk is binnen welk kader de griffier kan handelen. Met ingang van 11 mei 2017 is dit besluit (van algemene strekking) terug te vinden op de website van de gemeente Aalsmeer (onder bestuur en organisatie, Gemeentelijke Wet- en Regelgeving) en op de website van Overheid.nl."

BESCHIKKING OMGEVINGSVERGUNNING IN AFWIJKING VAN HET BESTEMMINGSPLAN UITERWEG - PLASOEVERS 2005 EN EEN BESLUIT HOGERE GRENSWAARDEN WET GELUIDHINDER (Z-2015/062171), HERENWEG 78E TE KUDELSTAART

Burgemeester en wethouders van Aalsmeer maken bekend dat zij met toepassing van artikel 2.12, lid 1, sub a onder 3 van de Wet algemene bepalingen omgevingsrecht (Wabo), een omgevingsvergunning hebben verleend ten behoeve van de legalisering van een bestaande woning op het adres Herenweg 78e in Aalsmeer (IDN: NL.IMRO.0358.OIAVHB09xP-VG01). De aanvraag is geregistreerd onder nummer Z-2015/062171. De gemeenteraad heeft in zijn vergadering van 20 april 2017 de verklaring van geen bedenkingen afgegeven.

Locatie
Het perceel betreft de bestaande woning gelegen aan de Herenweg 78e te Kudelstaart. De gewenste ontwikkeling past niet binnen het geldende bestemmingsplan Uiterweg – Plasoevers 2005. Voor dit voornemen dient door middel van een uitgebreide procedure voor de omgevingsvergunning afgeweken te worden van het geldende bestemmingsplan.

Besluit hogere grenswaarden
Tevens maken burgemeester en wethouders van Aalsmeer bekend dat zij op 28 februari 2017 een besluit hebben genomen ter vaststelling van hogere grenswaarden op grond van de Wet geluidhinder. Akoestisch onderzoek heeft uitgewezen dat de voorkeursgrenswaarde voor de ten hoogst toelaatbare geluidbelasting voor de woning zal worden overschreden vanwege het wegverkeerslawaai van de Herenweg en de Ambachtsheerweg. Uit het onderzoek blijkt tevens dat geluidreducerende maatregelen onvoldoende mogelijk zijn. Ingevolge artikel 76a van de Wet geluidhinder is het mogelijk om voor deze geluidsbelasting hogere waarden te kunnen verlenen.

Ter inzage
De aanvraag omgevingsvergunning, de beschikking, de ruimtelijke onderbouwing, het besluit hogere grenswaarden en de overige daarop betrekking hebbende stukken liggen met ingang van 12 mei 2017 voor 6 weken, dus t/m 22 juni 2017 op de volgende wijzen voor een ieder ter inzage:
- bij de Balie Bouwen en Vergunningen in het gemeentehuis, Raadhuisplein 1 te Aalsmeer (openingstijden balie: dinsdag en donderdag tussen 8.30-12.30 uur, alleen op afspraak). U kunt een afspraak maken voor een gesprek binnen deze tijden met de behandelend ambtenaar via tel. 0297-387575
- via de gemeentelijke website www.aalsmeer.nl (onder: wonen en leven, bestemmingsplannen en structuurvisies, hoe raadpleegt u een bestemmingsplan, bekijk de digitale bestemmingsplannen)
- bij de Balie Bouwen en Vergunningen in het Raadhuis, Laan Nieuwer Amstel 1 te Amstelveen (openingstijden balie: maandag, dinsdag en woensdag 8.30-15.30 uur, donderdag 8.30-16.30 uur en vrijdag 8.30-12.30 uur)
- via de website ruimtelijkeplannen.nl, http://www.ruimtelijkeplannen.nl/web-roo/?planidn=NL.IMRO.0358.OIAVHB09xP-VG01

Beroepsmogelijkheid
Gedurende bovengenoemde termijn kunnen degenen die tegen de ontwerpbesluiten tijdig zienswijzen hebben ingediend of zij die redelijkerwijs niet in staat zijn geweest eerder zienswijzen in te dienen beroep instellen. Beroep tegen de omgevingsvergunning kan worden ingediend bij de rechtbank Amsterdam (Sector Bestuursrecht, Postbus 75850, 1070 AW Amsterdam). Beroep indienen kan voor burgers ook digitaal via https://loket.rechtspraak.nl/. Tegen het besluit hogere grenswaarden staat beroep open bij de Raad van State (Postbus 20019, 2500 EA Den Haag). Ook hier is het voor burgers mogelijk om digitaal beroep in te dienen.

Let op: het indienen van beroep schorst de gevolgen van het besluit niet. Indien u dit wilt, moet u een voorlopige voorziening aanvragen bij de voorzieningenrechter van de rechtbank.

WET ALGEMENE BEPALINGEN OMGEVINGSRECHT

Aanvragen omgevingsvergunningen
Het college van burgemeester en wethouders maakt bekend dat de volgende aanvragen voor een omgevingsvergunning zijn ontvangen.
- Herenweg 81, 1433 GX (Z-2017/022938), het plaatsen van een windmolen aan de zijgevel van een 2-onder-1-kapwoning.
- Aalsmeerderweg 213, 1432 CM (Z-2017/023087), het plaatsen van nieuwe kaders rondom het kozijn en vervangen van de waterslagen, de voorgevel en delen van de zijgevels voorzien van nieuwe gevelbekleding
- Zijdstraat 50, 1431 ED (Z-2017/023082), het plaatsen van een afvoerpijp langs de zijgevel van 2 meter boven het hoogste punt
- Korfstraat 136, 1433 DD (Z-2017/023066), het oprichten van een tuinhuis annex schuur
- Aalsmeerderweg 213, 1432 CM (Z-2017/023453), het uitbreiden van de winkel, het vervangen van een lichtkoepel in een lichtstraat en het vervangen van de pui
- Touwslagerlaan 28, 1431 DE (Z-2017/023446), het oprichten van een achteruitbouw met balkon
- Aalsmeerderweg 213, 1432 CM (Z-2017/023447), het uitbreiden van de winkel, het vervangen van een lichtkoepel in een lichtstraat en het vervangen van de pui

De bijbehorende documenten kunt u inzien bij de balie Bouwen en Vergunningen in het gemeentehuis. Reageren op de aanvraag is mogelijk. U kunt een reactie sturen naar info@aalsmeer.nl onder vermelding van het dossiernummer. In een later stadium kan eventueel een zienswijze, een bewaarschrift of een beroepschrift worden ingediend.

Verleende omgevingsvergunningen, reguliere procedure *
Het college van burgemeester en wethouders maakt bekend dat op grond van artikel 3.9 van de Wet algemene bepalingen omgevingsrecht besloten is de volgende omgevingsvergunning(en) te verlenen. Tegen de afgifte van deze vergunning(en) kunt u bezwaar maken. Hoe u dat moet doen leest u in het groene kader aan de onderkant van deze advertentie.
- Wilhelminastraat achter nr. 1 (weiland), 1432 GA, (Z-2017/014025),het tijdelijk plaatsen van een keet en containers met eromheen hekwerk nabij pompgemaal t.b.v. renovatiewerkzaamheden. Verzonden: 01-05-2017
- Legmeerdijk 287, 1432 KC (Z-2017/013034), het afwijken van het bestemmingsplan t.b.v. het huisvesten van arbeidsmigranten door middel van kamergewijze verhuur. Verzonden: 02-05-2017
- Nabij Uiterweg 164 (Sectie H 4312, 4313, 4314), 1431 AS (Z-2017/011683), het legaliseren van bestaande objecten bestaande uit een blokhut, twee steigers, een bergkist en een bootoverkapping. Verzonden: 03-05-2017

Verlenging beslistermijn aanvraag omgevingsvergunning, reguliere/uitgebreide procedure
De beslissing op de volgende aanvraag is/ aanvragen zijn met toepassing van artikel 3.9, lid 2 van de Wabo verlengd
- Sportlaan 18, 1431 HZ (Z-2017/012464), het plaatsen van een erfafscheiding van 2 meter. De beslistermijn is verlengd met zes weken.
- Dreef 7 (ten westen van Zwembad De Waterlelie), 1432 WC (Z-2017/014021), het kappen van 14 bomen (wilgen en iepen). De beslistermijn is verlengd met zes weken.

Vergunning verleend, ligplaatsvergunning
- Uiterweg 180 ws1, 1431 AS (Z-2017/016521), het wijzigen van de tenaamstelling en het verplaatsen van de woonark. Verzonden: 02-05-2017

Ingetrokken aanvragen omgevingsvergunningen, procedure afgebroken
Het college van burgemeester en wethouders maakt bekend dat de volgende aanvraag omgevingsvergunning is ingetrokken:
- Mr. Jac. Takkade tussen 9 en 11, 1432 CA (Z-2017/014007), het aanleggen van een in- en uitrit. Toelichting: aanvraag is door de aanvrager ingetrokken

Geaccepteerde melding(en)
Het college van burgemeester en wethouders maakt bekend dat de volgende meldingen zijn geaccepteerd:
- Herenweg 64, 1433 HB (Z-2017/019357), het aanleggen van een gesloten bodemenergiesysteem buiten inrichtingen
- Thailandlaan 5, 1432 DJ (Z-2017/019426), activiteitenbesluit t.b.v. het starten van het bedrijf Scotch & Soda

Geaccepteerde melding(en) liggen niet ter inzage en hiertegen is geen bezwaar en/of beroep mogelijk.

EVENEMENTEN

Voor meer informatie over evenementen verwijzen wij u naar www.vvvaalsmeer.nl. Op deze site vindt u de evenementenkalender waaruit u kunt afleiden welke openbare evenementen gaan plaatsvinden.

Evenementenvergunning (aanvragen)
Het college van burgemeester en wethouders maakt bekend dat op grond van artikel 2:25 van de APV de volgende evenementenvergunning is aangevraagd:
- Kudelstaartseweg 22 (Z-2017/019386), Festival op 11 en 12 augustus 2017, ontvangen 6 april 2017
- Westeinderplassen en het Starteiland (Z-2017/020351), 6-uurs van de Westeinder op 11 juni 2017, ontvangen 11 april 2017
- Kudelstaartseweg 22 (Z-2017/020757), Hippiemarkt Aalsmeer op 21 juli 2017, ontvangen 12 april 2017
- Kudelstaartseweg 26, 1431GA (Z-2017/021408), Kinder Waterski kamp op 10 en 11 juni 2017, ontvangen 3 mei 2017

Evenementenvergunning (verleend)*
Het college van burgemeester en wethouders maakt bekend dat op grond van artikel 2:25 van de APV de volgende evenementenvergunning is verleend. Tegen de afgifte van deze vergunning(en) kunt u bezwaar maken. Hoe u dat moet doen leest u in het groene kader aan de onderkant van deze advertentie.
- Raadhuisplein (Z-2017/014048), Geraniummarkt op het Raadhuisplein op 13 mei 2017, verzonden 8 mei 2017
- Beethovenlaan 120, 1431WZ (Z-2017/020859), Schoolvoetbaltoernooi van 15 t/m 19 mei 2017, verzonden 9 mei 2017

COLLECTES

Voor meer informatie over het vaste collecterooster verwijzen wij u naar de site van www.cbf.nl.

Collectevergunning (aanvragen)
- Nader te bepalen (Z-2017/018154), Oliebollenactie op 24 en 25 november 2017, ontvangen 25 maart 2017

GEWIJZIGDE OPENINGSTIJDEN IN MEI/JUNI

Donderdag 25 mei (Hemelvaart) en **vrijdag 26 mei**
is het gemeentehuis gesloten

Maandag 5 juni (2e pinksterdag)
is het gemeentehuis gesloten

GEACCEPTEERDE MELDING(EN)

Het college van burgemeester en wethouders maakt bekend dat de volgende melding(-en) is/zijn geaccepteerd:
- Meervalstraat 23, 1431WE (Z-2017/022797), Fancyfair op 20 mei 2017, verzonden 4 mei 2017

Geaccepteerde melding(en) liggen niet ter inzage en hiertegen is geen bezwaar en/of beroep mogelijk.

VERKLARING VAN GEEN BEDENKINGEN

- Route door Aalsmeer (Z-2017/013155) Co-Cycling Tour 2017 op 10 juni 2017, verzonden 8 mei 2017

De gemeente Aalsmeer heeft een verklaring van geen bedenkingen afgegeven. De gemeente Amsterdam neemt een eindbesluit over de vergunningaanvraag

Inzage
De bijbehoren documenten kunt u inzien bij de Balie Bouwen en Vergunningen in het raadhuis, Laan Nieuwer-Amstel 1 te Amstelveen. De actuele openingstijden u op de webpagina van de gemeente.

Bezwaar/beroep
Het indienen van een bezwaar- en/of beroepschrift is hierbij niet van toepassing.

Voor meer informatie over evenementen verwijzen wij u naar www.vvvaalsmeer.nl. Op deze site vindt u de evenementenkalender waaruit u kunt afleiden welke openbare evenementen gaan plaatsvinden.

COMMISSIE RUIMTELIJKE KWALITEIT (VOORHEEN WELSTANDSCOMMISSIE)

De agenda's en verslagen van de vergadering van de commissie Ruimtelijke Kwaliteit zijn te vinden op de website van de gemeente Aalsmeer www.aalsmeer.nl. De commissie vergadert op de woensdagmiddagen in de even weken in het raadhuis van de gemeente Amstelveen, Laan Nieuwer-Amstel 1 te Amstelveen. Op de agenda staan o.a. de binnengekomen aanvragen voor een omgevingsvergunning en de aanvragen voor een vooroverleg.

TER INZAGE

t/m 11-05-17	ontwerpbestemmingsplan 'Aalsmeer-Dorp' met de daarop betrekking hebbende
t/m 15-05-17	ontwerp koninklijk besluit tot aanwijzing van onroerende zaken ter onteigening in de gemeente Aalsmeer voor de uitvoering van het bestemmingsplan Green Park Aalsmeer Middenweg en deelgebieden 3, 5 en 7 van de gemeente Aalsmeer (Middenweg-Oost)
t/m 18-05-17	bestemmingsplan "paraplubestemmingsplan Parkeernormen" met de bijbehorende stukken
t/m 18-05-17	aanvraag omgevingsvergunning, het ontwerpbesluit weigering omgevingsvergunning en de ruimtelijke onderbouwing m.b.t. ontwerpbesluit weigering omgevingsvergunning in afwijking van het bestemmingsplan Woonarken, Uiterweg 377 WS 4 te Aalsmeer
t/m 19-05-17	aanvraag voor omgevingsvergunning, de omgevingsvergunning (beschikking), de ruimtelijke onderbouwing en de overige daarop betrekking hebbende stukken i.v.m. omgevingsvergunning in afwijking van het bestemmingsplan Uiterweg Plasoevers 2005, Uiterweg 228 kwek
t/m 22 juni 17	aanvraag omgevingsvergunning, de beschikking, de ruimtelijke onderbouwing, het besluit hogere grenswaarden en de overige daarop betrekking hebbende stukken m.b.t. beschikking omgevingsvergunning in afwijking van het bestemmingsplan Uiterweg - Plasoevers 2005 en een besluit hogere grenswaarden Wet geluidhinder (Z-2015/062171), Herenweg 78e te Kudelstaart

WET ALGEMENE BEPALINGEN OMGEVINGSRECHT
De officiële mededelingen en bekendmakingen zijn een wekelijkse publicatie van de gemeente Aalsmeer. In deze rubriek staan officiële mededelingen en bekendmakingen die voor u van belang kunnen zijn. Bijvoorbeeld van bouwplannen bij u in de buurt. Bovendien wordt vermeld waar u de plannen kunt bekijken en hoe u er bezwaar tegen kunt indienen. U kunt de officiële mededelingen en bekendmakingen ook vinden op www.aalsmeer.nl.

*** Bezwaar**
Een (omgevings-)vergunning, met de daarop betrekking hebbende stukken, ligt zes weken na de dag van verzending ter inzage bij de afdeling Veiligheid, Vergunningen en Handhaving. U kunt op dinsdag en donderdag tussen 8.30-12.00 uur op afspraak inzage krijgen in de stukken op het gemeentehuis te Aalsmeer. U kunt een afspraak maken via tel. 0297-387575. Op grond van artikel 7:1 Algemene wet bestuursrecht kan een belanghebbende binnen zes weken, na de dag van verzending van het besluit, schriftelijk een gemotiveerd bezwaarschrift indienen bij het bevoegde bestuursorgaan.

**** Beroep**
De (omgevings-)vergunning, met de daarop betrekking hebbende stukken, ligt zes weken na de dag van verzending ter inzage bij de afdeling Veiligheid, Vergunningen en Handhaving, tel. 0297-387575, de openingstijden zijn op dinsdag en donderdag tussen 8.30-12.00 uur. U kunt een afspraak maken voor een gesprek binnen deze tijden met een medewerker van de afdeling vergunningen voor uw vragen over bouwen en vergunningen. Op grond van artikel 8:1 Algemene wet bestuursrecht kan een belanghebbende binnen zes weken, na de dag van verzending van het besluit, schriftelijk een gemotiveerd beroepschrift indienen bij de Rechtbank van Amsterdam.

***** Zienswijze**
Gedurende de termijn (zes weken vanaf de dag dat het ontwerp ter inzage is gelegd) kan een belanghebbende schriftelijk en/of mondeling zijn zienswijze tegen het ontwerpbesluit naar voren brengen. De schriftelijke zienswijze wordt ingediend bij burgemeester en wethouders van de gemeente Aalsmeer, postbus 253, 1430 AG, Aalsmeer. Degene die buiten de openingstijden inzage wil hebben en degene die mondeling zijn zienswijze naar voren wil brengen, kan contact opnemen met de afdeling Veiligheid, Vergunningen en Handhaving via tel. 020-5404911.

Gemeente Aalsmeer

DOE MEE MET DE GRATIS CURSUS POLITIEK ACTIEF!

Vindt u politiek interessant? Vraagt u zich wel eens af hoe de gemeenteraad beslissingen neemt? Wilt u iets voor elkaar krijgen bij de gemeente maar weet u niet hoe? Wilt u raadslid worden? Volg dan de gratis cursus Politiek Actief.

Met de cursus Politiek Actief vergroot u uw kennis van de lokale politiek. We hebben een aantal interessante gastdocenten uitgenodigd en wisselen theorie af met praktische opdrachten. Uiteraard krijgt u ook de gelegenheid lokale politici te ontmoeten en over hun ervaringen uit de praktijk te horen.

Programma

De cursus bestaat uit drie delen. De eerste bijeenkomst is woensdag 14 juni (aanvang 20.00 uur), de tweede woensdag 21 juni. Ter afsluiting van de cursus woont u (een deel van) de raadsvergadering van 29 juni bij en krijgt u een certificaat uitgereikt.

En wie weet bent u hierna zo geïnspireerd geraakt, dat u zich in 2018 kandidaat stelt als raadslid!

Meer informatie en aanmelden

De cursus wordt verzorgd door ProDemos in samenwerking met de raadsgriffie van Aalsmeer. Aanmelden kan via griffie@aalsmeer.nl of via 0297-387584. Ook kunt u langs deze weg contact opnemen voor meer informatie. Het maximumaantal deelnemers is 30, dus vol is vol.

Te koop:
Disselslot voor Hobby caravan vanaf bouwjaar 08-2002 z.g.a.n. in doos €45,-.
Tel. 0297-323369

Te koop:
Etna magnetron z.g.a.n. €25,-. Motor jack rood/zwart lengte 3/4 €15,-.
Tel. 06-22952085/0297-320420

Te koop:
Grote winkler prins encyclopedie achtste druk 25 delig en 12 jaarboeken €25,-.
Tel. 0252-687787

Gratis af te halen:
Vouwwagen walker incl. voortent en luifel. Incl. matrassen, met prima dekzeil en banden.
Tel. 0297-321391

Annemieke's Kramerie

OPEN DAG

ZATERDAG 13 MEI
VANAF 10.00 T/M ± 16.30 UUR
MET VELE DEMONSTRATIES

Big Green Egg
The Ultimate Cooking Experience

Kooktoestel voor binnen en buiten.
Bij Big Green Egg draait alles om smaak en om kwaliteit

Wittebol WIJN

Kom en proef de heerlijke barbecue wijnen.
Onder leiding van Dhr. Antal

jura

De perfecte koffiespecialiteiten.
Uit de volautomaten van de beste Zwitserse kwaliteit.

Wartmann
Sous-vide is het voorbereiden, verwarmen van ingrediënten met volledige controle over eindtemperatuur. Voor korter en malser bereiden op een later moment.

Boerma INSTITUUT
INTERNATIONAL FLORAL DESIGN SCHOOL HOLLAND

Vakopleidingen, cursussen & workshops bloemschikken.
Voor professionals en liefhebbers.

EN OOK NOG EEN PRIJSVRAAG!!!!!

Machineweg 3, Aalsmeer-0297-385281 - parkeergelegenheid rondom

UNIEKE KANS

DESIGN CHAIRS POP-UP SALE

Design stoelen
met mega kortingen
al vanaf €79,- per stuk

Save the Date!
- Gratis parkeren
- Koffie staat klaar
- Bezorging mogelijk

Uitsluitend op de volgende dagen:

woensdag 17 mei van 10.00 tot 18.00 uur
donderdag 18 mei van 10.00 tot 18.00 uur
vrijdag 19 mei van 10.00 tot 18.00 uur
zaterdag 20 mei van 10.00 tot 17.00 uur

Maak kans op een gratis fauteuil Kek t.w.v. €395,-
bij aankoop van eetkamerstoelen

KUBIKOFF EN BREE'S NEW WORLD

Keuze uit meer dan 100 stoelen

OUTLETHOMEDEZIGN

Tijdelijk in de Zijdstraat nr. 22 tegenover onze winkel
naast Mooi Parfumerie

Zijdstraat 9 • Aalsmeer • 0297-324577
info@homedezign.nl
www.outlethomedezign.nl

Slotact blijft nog even geheim

Plaspop met blues, soul, covers en popjazz

Aalsmeer - DIP presenteert op zaterdag 8 juli de 'gouden sjouwer' editie van Plaspop op de Westeinderplassen. Alle optredens starten om 20.30, 21.30 en 22.30 uur precies. Elk optreden duurt circa 30 minuten. De muziek is semi-akoestisch. Na elk optreden verplaatst het publiek zich (op het gemak) naar een volgend optreden. Het meeste van het voorgaande wist u/jij natuurlijk al. Toch is nu het moment aangebroken om alvast de namen van de gecontracteerde deelnemers bekend te maken inclusief de locaties waar zij optreden. Dan kan er alvast nagedacht gaan worden over de acts waar men naar wil gaan luisteren. Het zal moeilijk genoeg zijn om die keuze te maken, want er is weer een enorme keuze aan stijlen. Aan de kwaliteit van de artiesten zal het zeker niet liggen. De deelnemende 'acts' en de locaties:
* Little Boogie Boy Bluesband (echte blues) bij Torregat.
* Van Alles & Nog Wat 7.0 (covers 1970 tot nu) bij Vissersvreugd.
* Soul Supper (soul) bij Vissersvreugd.
* The Looters (almost big band) bij Schuilhaven de Grote Brug.
* Katelijne van Otterloo kwartet (popjazz) bij het Poeltje van Meijer.
En dan, de slotacht vanaf 23.15 uur bij de Koddespoel. Ja, de slotact. Die houdt DIP nog heel even geheim. De handtekening onder dat wurgcontract is nog niet gezet, vandaar. Maar, de heren hebben er vertrouwen in dat het goed komt. En, als het goed komt, dan mag u die slotact beslist niet missen. Het belooft een drijf-in van de allerbeste soort te worden.
Vergeet uw zaklampje niet, want het wordt meedansen en meezingen. Een Aalsmeers feestje voor Aalsmeerders en anderen. Sfeervoller dan het grachtenconcert in Amsterdam. Zorg dat u er bij bent! In de komende edities meer informatie over de bands. Zij stellen zich daarin zelf aan u voor. Vanaf (begin) juni is ook een kaartje te downloaden via www.plaspopaalsmeer.nl. De heren van DIP tot slot: "Wij hebben er zin an."

Fleedwood Mac, The Police en Sting

Briljante tributes vrijdag en zondag in The Shack

Oude Meer - Aanstaande vrijdag 12 en zondag 14 mei staat The Shack in het teken van de onvergetelijke en tijdloze muziek van Fleetwood Mac en The Police en Sting. Twee uitzonderlijk goeie tributes in The Shack! Te beginnen op vrijdag 12 mei met een fenomenaal eerbetoon aan Fleetwood Mac. Op veler verzoek terug in The Shack: Mirage! De specifieke sounds, intonaties en podiumpresentatie die zo bepalend zijn voor het succes van de Amerikaanse super band Fleetwood Mac worden feilloos geëvenaard. De sterke zangkwaliteiten van ieder voor zich, garanderen een afwisselend programma en prachtig harmonieuze samenzang. Dankzij een topbezetting met drummer Gus Genser, bassiste Joyce van der Hoorn, Louise van Sande Bakhuyzen op toetsen en zang, Dominik Sprengen op leadgitaar en natuurlijk zangeres Chaja van der Heide. Zondag 14 mei een méésterlijk eerbetoon aan The Police & Sting. Heb je Sting of The Police altijd al een keer live mee willen maken? Deze band, The Soul Cages, laat je geloven dat je erbij was! Twee jaar geleden stonden ze ook op het Shack-podium, en iedereen was het eens; wat was dit gruwelijk goed!
Drummer Bauke Bakker had van jongs af aan al een voorliefde voor de muziek van The Police en later ook Sting. Dat was voor hem als drummer een enorme inspiratiebron, met name het spel van Stewart Copeland. Toen bleek al vrij snel dat hij naast drummen ook nog eens geweldig goed kon zingen. En niet zomaar, namelijk met bijna hetzelfde stemgeluid als dat van Sting! Deze vierkoppige band bestaat naast zanger en drummer Bauke Bakker uit Sebastiaan van Olst op bas, Micha Wink op toetsen en Ruud van Halder op gitaar. Deze gasten begrijpen wel hoe je een tribute neer moet zetten. Ze duiken namelijk helemaal tot in de puntjes in de muziek en de sounds van Sting en The Police. Vrijdagavond 12 mei is The Shack open vanaf 20.30 uur en aanvang van Tribute to Fleetwood Mac is om 22.00 uur. Entree: 10 euro. Zondag 14 mei open vanaf 15.00 uur, aanvang The Police & Sting Tribute om 16.00 uur. Entree 10 euro. Kijk voor het programma en meer op www.the-shack.info. Adres: Schipholdijk in Oude Meer.

Benefietavond voor Nepal

Aalsmeer - De bekende vijfmansformatie de Hucksters zal samen met de band Taek, Blank & Frank op zaterdag 13 mei een feestje verzorgen in the Beach aan de Oosteinderweg 247a. Waarom? Om van en met elkaar te genieten en te swingen en natuurlijk om van de opbrengst van deze benefietavond water te kunnen verzorgen in een bergdorpje in Nepal. De entreeprijs van 10 euro gaat hier helemaal aan besteed worden. "Een prachtige combi", aldus de organisatie van Nepal Benefiet Aalsmeer. "Genieten en armere mensen helpen!" Kaarten zijn deze avond aan de kassa bij de Beach te koop.
Verder deze avond een Nepalese markt, waar je mooie Nepalese spulletjes kunt kopen en waarvan de opbrengst naar een kinderhuis in Nepal zal gaan. Tevens kan je deze avond genieten van de heerlijke Nepalese momo's, gebakken op traditionele wijze. En niet te vergeten: een volleybaltoernooi. Meer info: www.nepalbenefietaalsmeer.com. Het volleybaltoernooi start 19.00 uur. Concert 21.30 uur.

4e Dance classics show ook weer groot succes!

Kudelstaart - Alweer de vierde editie van de Dance classics show is afgelopen zondag 7 mei gehouden en opnieuw was café Op de Hoek afgeladen vol. De oproep van Kees en Marcel "Kom luisteren en genieten van de revival van het plaatjes draaien, het komt weer helemaal terug en daarvan willen we jullie graag deel van uit laten maken" was duidelijk gelezen.
Zelfs op het terras buiten was het druk. Gezellig met elkaar een drankje doen, snuffelen in de platenbakken en een dansje wagen. De dj's Kees Markman en Marcel Wilkes genoten, net als het vele publiek, zichtbaar van de sfeervolle middag vol muziek uit de jaren tachtig tot nu.
Tot aan het einde van het jaar presenteren de twee dj's maandelijks een Dance classics show op verschillende locaties in Aalsmeer. Binnenkort volgt meer informatie.
Foto's: www.kicksfotos.nl

Total Seclusion winnaar Popprijs Amstelland

Aalsmeer - Afgelopen zaterdag 6 mei was de finale van de Popprijs Amstelland in P60 Amstelveen. Onder de vele bezoekers een groot aantal inwoners uit Aalsmeer en zij kwamen vooral voor de band Total Seclusion met deels Aalsmeers bloed. Deze kijkers en luisteraars zijn zeker niet voor niets gekomen, want deze jonge hardcore skatepunk band heeft de Popprijs gewonnen. Een overtuigende show, volgens de jury, met gevarieerde nummers in wel hetzelfde genre en het viertal straalt het plezier van met elkaar muziek maken uit. Het viertal heeft reeds twee singles uit en mag nu dankzij de hoofdprijs een dag opnemen in een professionele studio. Ook wacht hen een fotoshoot en krijgen ze drie keer de muzikantengids thuis gestuurd. Voorlopig hebben de gitaristen voldoende plectrums. Ze hebben er liefst 300 gekregen. Total Seclusion bestaat uit de Aalsmeerder Tom de Hundt op zang en af en toe gitaar, Jelmer Gunnink op drums, Julius Heenk op bas en Samurai op sologitaar. De bezoekers kregen overigens een hele leuke gevarieerde avond aangeboden met optredens van heel veel jeugdige, muzikale talenten. Total Seclusion streed samen met de finalisten Last Minute, The Estate, Take No Prisoners en Mick om de titel. Als laatste kregen de bezoekers een optreden van de winnaar van vorig jaar, de band Kurt Rosa. Na de bekendmaking is nog tot in de late uurtjes door diverse muzikanten gejamd. De presentatie deze avond was in handen van stadsdichter Matthijs den Hollander.

Jazz met Yasam Hancilar Band in Bacchus

Aalsmeer - KCA presenteert zaterdag 13 mei een jazzavond met de Yasam Hancılar band in cultureel café Bacchus. De jonge Turkse zanger Yasam Hancılar is een toegewijde en gepassioneerde artiest met een bijzondere achtergrond. Hij werd in Istanbul opgeleid als ingenieur en was daarna als zodanig werkzaam. Pas relatief laat in zijn leven won de passie voor muziek – en met name de jazz – het van meer pragmatische overwegingen. In 2007 richtte hij in Istanbul zijn eerste band op, de Jazzmates, en dat was tevens het begin van gloedvolle muzikale tournees, die hem naar internationale podia en festivals brachten. 2008 nam Yasam deel aan het vierde Nardis Young Jazz Vocalisten Concours, won daarbij en kreeg de eer om Turkije te vertegenwoordigen op het achtste Nomme International Young Jazz Artists Competition van 2008 in Estland. Yasam is afgestudeerd aan het Conservatorium van Amsterdam en toert intensief met zijn band in Nederland en Turkije. Inmiddels heeft Yasam zijn eigen muziekschool in Amsterdam, 'Music For Life' en hij geeft ook zang- en gitaarlessen. Dit voorjaar is zijn tweede cd uitgekomen: 'Strange Fish' – die hij zaterdag in Bacchus komt presenteren samen met zijn bandleden Orestis Petrakis op piano, Marco Zenini op contrabas en Joan Terol Amigo op drums. Het KCA jazzconcert in Bacchus aan de Gerberastraat begint op zaterdagavond om half tien. Toegang: uw gift. Inlichtingen: Pierre Tuning, tel. 0297-360355 en Reinoud Staps, tel. 0297-325304.

AGENDA

Muziek/Comedy
Vrijdag 12 mei:
* Bandbrouwerij voor en door muzikanten in N201, Zwarteweg vanaf 20.30u.
* Mirage, tribute Fleetwood Mac in The Shack, Oude Meer vanaf 22u.
Zaterdag 13 mei:
* Jazz met Yasam Hancilar Band in Bacchus, Gerberastraat vanaf 21u.
* Benefiet voor Nepal met volleybaltoernooi vanaf 19u. en optredens Hucksters en TBF vanaf 21.30u. in The Beach, Oosteinderweg 247a.
* Popquiz in café Joppe, Weteringstraat vanaf 20.30u.
Zondag 14 mei:
* Tribute tot Sting/The Police in The Shack, Oude Meer vanaf 16u.
* Optreden Lynne Hanson en The Good Intentions in De Oude Veiling, Marktstraat vanaf 15u.
Donderdag 18 mei:
* Badaboom comedy club in Studio's Aalsmeer vanaf 20u. Afsluiting seizoen.
* Meezingen met smartlappenkoor Denk aan de Buren in Bacchus, Gerberastraat vanaf 20u.

Films
11 tot en met 17 mei:
* Animatiefilm 'Sing' in Bioscoop Aalsmeer. Nederlands gesproken: Donderdag 16.30u., vrijdag, zaterdag en zondag om 15.15 uur, maandag, dinsdag en woensdag om 16.30u. Nederlands ondertiteld: Vrijdag, zaterdag en dinsdag om 20u.
11, 14, 15 en 16 mei:
* Aktiefilm 'Guardians of the Galaxy Vol2' in Bioscoop Aalsmeer. Donderdag, zondag, maandag, dinsdag en woensdag om 21u. Vrijdag en zaterdag 19u.

Exposities
Zaterdag 13 mei:
* Crash Museum in fort Aalsmeer te Aalsmeerderbrug open. Iedere zaterdag van 11 tot 16u.
13 en 14 mei:
* Expositie en foto's in Historische Tuin. Open iedere dinsdag tot en zondag 10 tot 16.30u.
Tot en met juni:
* Tentoonstelling 'Doeken van Sterren' in galerie Sous-Terre, Kudelstaartseweg. Open: Iedere zaterdag en zondag van 13 tot 17u.
Tot en met 18 juni:
* Expositie Karin Borgman en Petra Boshart in Oude Raadhuis, Dorpsstraat. Open: Donderdag tot en met zondag 14 tot 17u.
* Schilderijen van Ada Bruine de Bruin bij Eveleens Makelaardij, Punterstraat.
Tot en met 19 juli:
* Expositie Connie Fransen in gemeentehuis. Te bezichtigen tijdens openingstijden.

Diversen
Donderdag 11 mei:
* Ouderensoos 55+ in Dorpshuis Kudelstaart van 13.30 tot 16.30u.
Vrijdag 12 mei:
* Oud Aalsmeer in Inloopcentrum voor senioren in Irene, Kanaalstraat vanaf 14.30u.
* Koppelkaarten BV Hornmeer in buurthuis Roerdomplaan vanaf 20u.
Zaterdag 13 mei:
* Geraniummarkt op Raadhuisplein en braderie in Zijdstraat, 9 tot 17u.
* Solexrit Kudelstaart en De Kwakel. Start: 10.30u. bij Van Leeuwen, Kudelstaartseweg 165.
* Kwart kaartmarathon BV Hornmeer in buurthuis Roerdomplaan vanaf 10u.
* Nationale Molendag. Stommeermolen en molen De Leeuw open.
* Bingomiddag in dorpshuis De Reede Rijsenhout vanaf 13.30u.
Zondag 14 mei:
* Vogelbeurs in SCW-gebouw Konnetlaantje Rijsenhout, 9.30 tot 13u.
* Windsurfdag op surfeiland Vrouwentroost. Start 11u.
* The Beach Club Market bij The Beach, Oosteinderweg 247a met diverse activiteiten van 14 tot 18u.
Maandag 15 mei:
* Lezing over aquariums bij Viva Aquaria in buurthuis Hornmeer, Roerdomplaan 3 vanaf 20u.
15 tot en met 19 mei:
* Jaarlijkse schoolvoetbaltoernooi bij FC Aalsmeer, Beethovenlaan.
Dinsdag 16 mei:
* Kaarten bij Ons Genoegen in Hofplein, ingang Kloosterhof, Clematisstraat vanaf 19.30u.
* Darten in 't Middelpunt, Wilhelminastraat vanaf 20u.
Woensdag 17 mei:
* Inloop en ontmoeting in Oost-Inn in De Mikado, Catharina Amalialaan van 9.30 tot 11.30u.
* OVAK soos in Parochiehuis, Gerberastraat vanaf 14u.
* Klaverjassen bij De Geluksvogels in Dorpshuis Kudelstaart vanaf 20u
Vrijdag 19 mei:
* Open Hof Keuken. Op menu Chinese maaltijd. Vanaf 18u. in 't Baken, Sportlaan 86.
* Darten bij Poel's Eye in Dorpshuis Kudelstaart. Inschrijving sluit 20u.
Zaterdag 20 mei:
* Snuffelmarkt in Ontmoetingskerk, Rijsenhout van 10 tot 16u.
* Viering 30-jarig jubileum AAS met snelschaken en ontmoeting in De Binding, Zijdstraat 55 vanaf 13u.
* Stratentoernooi bij RKDES aan Wim Kandreef. Start 14u.

Vergaderingen/Lezingen
Donderdag 11 mei:
* Vergadering commissie Maatschappij en Bestuur in gemeentehuis. Aanvang: 20u.
* Info-avond 'Juridische gevolgen bij dementie' in Ontmoetingscentrum in Irene, Kanaalstraat v/a 19.30u.
Maandag 15 mei:
* Informatieavond over woningbouw op VVA-terrein, Dreef. In gemeentehuis van 20 tot 21.30u.
Maandag 22 mei:
* 'Brein Storm' met professor Erik Scherder in Studio's Aalsmeer, 20u. Organisatie Rotary Club.

Optreden Lynne Hanson en The Good Intentions

Aalsmeer - Lynne Hanson en 'The Good Intentions' uit Canada treden aanstaande zondag 14 mei op in De Oude Veiling in de Marktstraat. De aanvang is 15.00 uur. Nederland maakte voor het eerst echt kennis met Lynne Hanson toen ze met Lynn Miles door Nederland toerde bij de release van haar cd 'Once The Sun Goes Down'. Inmiddels is ze een aantal stappen (en indrukwekkende cd's) verder in haar ontwikkeling. Ze heeft een groot aantal prachtige platen gepresenteerd die bij fans en media veel waardering oogsten. Nu komt ze voor het eerst met haar volledige band 'The Good Intentions' toeren door Nederland. En wel ter promotie van opnieuw een geweldig album: 'Uneven Ground'. The Good Intentions zijn: MJ Dandeneau op bas en vocal, Shawn Killaly op guitar en Brodie Mohninger op percussions. Kaarten zijn te reserveren via: SCR@PieterGroenveld.com of via info@deoudeveiling.nl.

'Sing' in Bioscoop Aalsmeer

Aalsmeer - Bioscoop Aalsmeer trakteert op de leuke animatiefilm 'Sing'. In een stad die bewoond wordt door dieren, wordt een talentenjacht georganiseerd door de koala Buster Moon. Hij is de trotse eigenaar van een prachtig theater, dat vroeger heel succesvol was, maar nu oud en vervallen is geworden. Buster organiseert een talentenjacht als laatste kans om zijn geliefde theater te redden. Vijf finalisten staan in de spotlight: een muis die liegt en bedriegt, maar prachtig kan zingen; een verlegen tiener-olifant met plankenkoorts; een oververmoeide moeder van 25 biggetjes; een jonge gangster-gorilla die afstand wil nemen van zijn criminele familie en een punk-rock stekelvarken die niet langer in de schaduw wil staan van haar arrogante vriendje. Al deze dieren doen auditie in het theater van Buster en delen de droom om beroemd te worden. De film in 2D wordt zowel Nederlands gesproken als met Nederlandse ondertiteling getoond. Met ondertiteling op vrijdag 12, zaterdag 13 en dinsdag 16 mei om 20.00 uur, Nederlands gesproken op donderdag 11, maandag 15, dinsdag 16 en woensdag 17 mei om 16.30 uur en vrijdag 12, zaterdag 13 en zondag 14 mei om 15.15 uur. 'Sing' duurt 108 minuten.
Kijk voor het volledige en gevarieerde filmaanbod op www.bioscoopaalsmeer.nl. Kaarten reserveren kan via bioscoop@studiosaalsmeer of bel 0297-753700 en zijn te koop in de biosbar in het Studiocomplex aan de Van Cleeffkade 15.

Caribbean Night
Op woensdag 24 mei is de voorpremière van de nieuwe film 'Pirates of the Caribbean 5' in Bioscoop Aalsmeer. Rond de film wordt deze avond een Caribbean Night georganiseerd. Kijk voor meer informatie ook op de website.

GERANIUMMARKT
AALSMEER
13 MEI

Speciale actie tijdens de Geraniummarkt:

1 zonnebril voor €30,-
2 zonnebrillen voor €50,-

Volop keuze uit mooie merkzonnebrillen
van o.a. Esprit, Ck, Emporio Armani,
G-Star, Michael Kors,
Persol, Ray-Ban.

ED KRIEK OPTIEK & HOORTECHNIEK
brillen · optometrie · contactlenzen · gehoor

vraag naar de voorwaarden

Stationsweg 2; Aalsmeer edkriekoptiek.nl

SPECIALE
MOEDERDAG
ACTIES

Vanaf 13 mei:

14 DAGEN lang
14% KORTING
OP HET GEHELE ASSORTIMENT

MAAS FIETSEN

Wij verwelkomen
u graag op de
GERANIUMMARKT
voor PROEFRITTEN
en bezichtiging!

Private lease
Mii vanaf
€179,- p/mnd

MOEDERDAG Mii ACTIE
14 DAGEN lang € 500,- EXTRA KORTING
OP DE VOORRAADAUTO'S

Acties geldig van 13 mei tot 27 mei 2017

Auto Maas
Aalsmeer

Openingstijden:
ma t/m vr 08.00 tot 18.00 uur
za 10.00 tot 16.00 uur

Teelmanstraat 3 • Aalsmeer • 0297 32 43 20 • www.automaas.nl

MEER AALS MEER
WINKELDORP

ZATERDAG 13 MEI
9.00-17.00UUR
AALSMEER CENTRUM

RAADHUISPLEIN
GERANIUMMARKT
KIKA KOERIERS
T.B.V. KINDERKANKERFONDS

ZIJDSTRAAT
BRADERIE
80 KRAMEN

PARKEREN
IN PARKEERGARAGE VAN STUDIO'S
AALSMEER VOOR €5,- PER DAG

IN SAMENWERKING MET
Als je van tuinen en tuinieren houdt
GROEI & BLOEI

WWW.MEERAALSMEER.NL

Gemeente Aalsmeer

Eerste resultaten in de Hornmeer al zichtbaar!

Sinds 2014 is de gemeente Aalsmeer samen met omwonenden, sportverenigingen en andere betrokkenen begonnen met plannen voor de Hornmeer. In de wijk komt meer ruimte voor sport, groen, recreatie, (sociale)woningbouw en onderwijs. Een kwaliteitsimpuls, waarvan alle Aalsmeerders kunnen profiteren. Inmiddels wordt er volop gevoetbald op het nieuwe voetbalcomplex, gaat de vierde sporthal na de zomer open en wordt er hard gewerkt aan de herinrichting van het Hornmeerpark. Ook achter de schermen is de gemeente hard bezig, onder andere met de ontwikkeling van zorgwoningen, woningbouw langs de Zwarteweg en de herinrichting van het oude VVA-terrein.
Wethouder Gertjan van der Hoeven: "Aalsmeerders hebben over veel deelprojecten kunnen meepraten. Zo hebben we een actief participatietraject gehouden over het Hornmeerpark, praten we met omwonenden en gebruikers, waaronder ook kinderen, over de invulling van het oude VVA-terrein en ontwerpen leerlingen hun eigen schoolplein. We doen het echt samen met de inwoners. Je ziet dat er veel verschillende wensen en meningen zijn, maar doordat mensen met elkaar in gesprek gaan, komt er ook begrip voor elkaars standpunten. Uiteindelijk komt er dan iets uit wat op een breed draagvlak kan rekenen. Ook is het fijn, dat we op alle fronten voortgang boeken. Als je nu een kijkje gaat nemen, zie je hoe mooi het wordt in de Hornmeer."

Deze kaart geeft een schematische impressie, er kunnen geen rechten aan worden ontleend.

Gertjan van der Hoeven en voetbalsters van FC Aalsmeer

FC Aalsmeer blij met nieuwe sportcomplex

Voetbalvereniging FC Aalsmeer voetbalt sinds 2015 op twee kunstgrasvelden en daar zijn in 2016 twee nieuwe natuurgrasvelden aan toegevoegd. Ook het clubgebouw en de extra kleedkamers zijn in 2016 feestelijk in gebruik genomen. De meiden van FC Aalsmeer zijn erg enthousiast over het voetbalcomplex. Maud (13 jaar): "Bij andere verenigingen is het vaak best oud en soms zijn de kleedkamers zelfs vies. Bij ons is alles netjes, schoon en goed georganiseerd." Van der Hoeven: "Aalsmeer is een echte sportgemeente en dat zie je hier bij FC Aalsmeer goed terug. De vrijwilligers van FC Aalsmeer en van de andere sportverenigingen maken het mogelijk dat al die sportliefhebbers kunnen sporten. De gemeente heeft daarom samen met FC Aalsmeer geïnvesteerd in dit prachtige sportcomplex."

Robbert Jan van Duijn en Vera Huson

'Wonen in het park voor jongeren en starters'

In Aalsmeer zijn er veel te weinig betaalbare woningen voor jongeren en starters, zegt wethouder Robbert Jan van Duijn. "Ik ben daarom een groot voorstander van alternatieve woonvormen om aan deze vraag tegemoet te komen. Op 21 april heeft het college de concept *Startnotitie Woningbouwlocatie VVA-terrein* vrijgegeven voor inspraak. Langs de Zwarteweg willen we betaalbare koopwoningen en zo'n 55 sociale huurwoningen bouwen. Het zou mijn droom zijn om deze alternatieve woonvormen te realiseren." Vera Huson (25 jaar) is blij met dit plan. "Wat koopwoningen betreft is het aanbod woningen onder de twee ton heel klein in Aalsmeer. Ik zou graag in Aalsmeer samenwonen met mijn vriend, maar dat is moeilijk. Wij hebben nu het plan opgevat om een *tiny house* te bouwen, maar zoeken nog een geschikte locatie. Veel mensen in mijn omgeving vinden het niet erg om klein te wonen, als ze maar in de Randstad kunnen blijven. Dus ik praat graag mee over alternatieve woonvormen voor jongeren in Aalsmeer."

De startnotitie ligt ter inzage tot 9 juni in het gemeentehuis of kijk op: www.aalsmeer.nl/VVAterrein. Op maandag 15 mei om 20.00 uur wordt een bewonersavond over de startnotitie georganiseerd in het gemeentehuis.

"Het wordt mooi in de Hornmeer"

Henk van Wijk

Recreëren op het oude VVA-terrein

Het VVA-terrein is zes voetbalvelden groot en dus is er heel wat mogelijk. Er zijn verschillende participatiemomenten geweest om tot een mooie invulling van het terrein te komen. In maart is onder grote belangstelling de voorlopige indeling van het park gepresenteerd. Henk van Wijk, trainer van de hondenschool Aalsmeer heeft deelgenomen aan de klankbordgroep: "Voor ons nieuwe veld op het VVA-terrein hebben we aangegeven dat we graag meer groene beschutting voor de honden willen. Dat staat al ingetekend in het vlekkenplan en daar ben ik heel blij mee. Over de verdere invulling van het gebied denk ik ook graag mee." Nikita (14) vult aan: "Ik heb veel gespeeld en gechilld op het basketbalveldje. Ik hoor dat dat nu gaat verdwijnen, maar dat er wel leuke dingen voor terug komen, zoals een plek voor avontuurlijk spelen. Ik zou daarnaast graag een ontmoetingsplek willen voor jongeren, die ook gebruikt kan worden door anderen."

Jop Kluis

Volop aandacht voor duurzaamheid

Gemeente Aalsmeer heeft de ambitie om in 2030 een 'fossielonafhankelijke' gemeentelijke organisatie te zijn. Wethouder Jop Kluis: "We willen graag dat de gebouwen die we nieuw neerzetten, zoals de sporthal, meteen onafhankelijk zijn van fossiele brandstoffen. Op het dak van de sporthal plaatsen we daarom tientallen zonnepanelen. Omdat de sporthal is gelinkt aan het zwembad, zullen de zonnepanelen niet voldoende energie leveren voor de totale energiebehoefte van het sportcentrum. We hopen daarvoor de restwarmte van het datacentrum van KPN te kunnen gebruiken. De ESA, exploitant van onder andere het zwembad en de sporthal, is daarover in onderhandeling met KPN. Ook zouden we graag deze restwarmte gebruiken voor verwarming van het Kindcentrum Triade en nieuwe woningen in de Hornmeer. Dat zou een enorme milieuwinst opleveren."

Nieuwe sporthal deze zomer open

Deze zomer opent de vierde sporthal van Aalsmeer zijn deuren. Daarmee gaat een langgekoesterde wens van veel Aalsmeerse sporters in vervulling. De sporthal komt naast zwembad De Waterlelie en krijgt een gezamenlijke en vernieuwde entree. Ook het restaurant wordt gerenoveerd. Overdag krijgen de leerlingen van Triade hier les en na schooltijd maken verschillende sportverenigingen gebruik van de hal. Jacqueline Weijer van Sportvereniging Omnia 2000 kijkt uit naar de opening. "We groeien als sportvereniging nog steeds en zeker op *prime time*, tussen 4 en 9 uur, is het vaak puzzelen met de ruimte. Afgelopen jaar hebben we regelmatig overleg gevoerd met beheerder ESA. De ESA heeft onze wensen op verschillende punten kunnen inwilligen en ook nieuwe turntoestellen voor ons aangeschaft. In juli wordt de sporthal ingericht. Met de start van het nieuwe seizoen kunnen we de hal dus in gebruik nemen!"

Jacqueline Weijer en Erna Janssen

Werkzaamheden aan wegen, fiets- en wandelpaden

Uitbreiding parkeerterrein Beethovenlaan
Het parkeerterrein aan de Beethovenlaan wordt beter ingericht en uitgebreid met ongeveer vijftig extra plaatsen, waarvan zes voor gehandicapten. Er komen ook parkeerplekken langs de Beethovenlaan tot aan de Sweelinckstraat. Planning: start uitvoering zomer 2017.
Groot onderhoud Dreef en reconstructie rotonde Dreef/Zwarteweg
Er wordt groot onderhoud gepleegd aan de Dreef en de fietsstroken worden verbreed. Planning: Start uitvoering na de zomer 2017.
Aanleg nieuwe fietsroutes en renovatie parkeerterrein Dreef
In de eerste helft van 2018 worden de nieuwe fietsroutes over het VVA-terrein naar de school aangelegd. Tevens wordt het parkeerterrein van de Dreef gerenoveerd, waarbij de parkeerplaatsen voor vrachtauto's worden opgeheven.
Aanleg rotonde Burgemeester Kasteleinweg/Zwarteweg
De aanleg van de nieuwe rotonde valt onder de regie van de provincie. De rotonde moet gereed zijn voor de opening van het kindcentrum Triade, zodat de kinderen veilig naar school kunnen fietsen. De provincie geeft daarom prioriteit aan de aanleg van deze rotonde boven andere werkzaamheden bij de Burgemeester Kasteleinweg.

Marry de Grauw, Ad Verburg, Hansje Havinga

Zorgwoningen voor ouderen

Aan de Roerdomplaan komen circa 60 sociale (zorg-)woningen met op de begane grond van het appartementencomplex mogelijk een 'zorgplint', met ruimte voor diverse zorg- en welzijnsdiensten voor ouderen. Aan de Meervalstraat komen ongeveer 75 koopwoningen in het goedkopere en middensegment. Wethouder Ad Verburg: "Het uitgangspunt in Aalsmeer is dat mensen zo lang mogelijk thuis kunnen blijven wonen. De Hornmeer telt veel oudere mensen. We willen voor hen graag een woonservicezone realiseren inclusief inloopmogelijkheid zoals bij Mijnsheerlyckheid, want dat is echt een succes. Dat willen we ook hier realiseren." Marry de Grauw van de Vrijwillige Advies Commissie (VAC): "Er zijn nu geen zorgvoorzieningen voor ouderen in de Hornmeer, dus wij zijn erg blij met dit plan. Projectontwikkelaars gaan vaak uit van de minimumeisen, bijvoorbeeld voor de breedte van de lift en de gangen, maar die zijn voor ouderen vaak niet toereikend. Als VAC kijken we hoe de binnen- en buitenruimte voor ouderen zo handig en veilig mogelijk kunnen worden ingericht." De gemeente verwacht dat in 2019 de eerste woningen kunnen worden opgeleverd.

Mooie waterpartijen in het Hornmeerpark

Het Hornmeerpark krijgt grotere waterpartijen met ecologische oevers vol water- en oeverplanten en nieuwe wandelpaden. Wandelaars kunnen straks door het park en groene delen van de wijk naar de Westeinderplas lopen via 'wandelverbindingroutes'. De werkzaamheden in het park zijn inmiddels gestart. In het najaar worden nieuwe bomen en struiken geplant en in 2018 worden wandelverbindingroutes aangelegd.

Nieuw kindcentrum Triade

Op de hoek van de Dreef en de Zwarteweg komt het nieuwe kindcentrum Triade voor onderwijs en opvang voor kinderen van 0-12 jaar. Marco de Witt, projectleider namens het schoolbestuur: "Het gebouw krijgt een paviljoenachtige uitstraling met houten lijsten en een lichte steen, wat goed past bij de parkachtige omgeving. Het gebouw heeft zeven units van drie of vier groepsruimtes die grenzen aan een gemeenschappelijke ruimte, waar de kinderen zelfstandig kunnen werken. Ook de omgeving biedt allerlei mogelijkheden: het zwembad, de sporthal, de kinderboerderij en het park. We kunnen lekker naar buiten met de kinderen, ook wat betreft naschoolse activiteiten is het een geweldige locatie."

Herontwikkeling
De vrijkomende locaties van de scholen de Wegwijzer en de Hoeksteen, die opgaan in Triade, bieden op hun beurt weer kansen voor herontwikkeling. Het schoolgebouw van de Hoeksteen, een mooi pand uit de jaren '30, krijgt een nieuwe bestemming, bijvoorbeeld jongerenhuisvesting. Op de locatie van de Wegwijzer komen woningen.

Kinderen ontwerpen speelplekken

De gemeente legt een schoolplein aan, dat buiten schooltijden door buurtkinderen kan worden gebruikt en aansluit op een avonturenspeelplaats. In september 2016 zijn oud-kinderburgemeester Vince en kinderburgemeester Sophie, kinderen uit de wijk en kinderen van kinderopvang Solidoe bij elkaar gekomen om het nieuwe schoolplein/speelplaats te ontwerpen. Er is toen geknipt, geplakt en getekend met als resultaat prachtige ideeën voor de nieuwe speelplek. Een bureau, dat gespecialiseerd is in avontuurlijk en natuurlijk spelen, gaat met deze ideeën aan de slag. Over enige tijd worden de kinderen weer uitgenodigd om te kijken wat ze van de schetsen vinden.

Openbare tentoonstelling 'Ik Toon'

Wim Keessen en portretten

Aalsmeer -Gedurende de maand juni organiseert het Cultuurpunt Aalsmeer in het kader van de maand van de amateurkunst de openbare tentoonstelling 'Ik Toon' in het Centrum. Eén van de deelnemers is Wim Keessen. Wim Keessen komt uit een familie waar niet vreemd tegen kunst aangekeken werd. Als kind wist hij soms best wel eens wat leuks te maken - zoals hij zelf schoorvoetend toegeeft. Toch zou het de muziek worden die alle aandacht ging opeisen. Lekker op de gitaar nieuwe arrangementen bedenken; hele dagen besteedde hij aan zijn hobby. Het was zijn lust en zijn leven.

Een doekje van 20 bij 20

Tot zijn vrouw Henny van het bezoek, in plaats van een fles wijn, een klein maagdelijk blank schildersdoekje kreeg met daarbij een paar penselen en tubes verf. En dat doekje van 20 bij 20 centimeter, bedoeld als cadeau voor zijn vrouw, heeft heel wat teweeg gebracht, want inmiddels is Wim vele portretten verder. Want daar gaat zijn voorliefde naar uit. Het schilderen van mensen doet hij door middel van een foto op zijn eigen kenmerkende wijze. "Een beetje pop-art", vindt hijzelf. In het begin waren het de vrienden die hij verraste met zijn schilderijen. Maar inmiddels heeft menig Aalsmeerder een echte Wim Keessen in huis. Later maakte hij ook gebruik van foto's uit tijdschriften van bekende Nederlanders of van iemand die hij gewoon een interessant hoofd vond hebben. Toen hem een paar jaar geleden gevraagd werd of hij zijn werk wilde uitlenen voor een tentoonstelling was het antwoord. "Nee joh. Dat kan helemaal niet, ik heb ze allemaal weggegeven."

Mooi zijn de verhalen wanneer hij vertelt van zijn ervaringen. Zoals dat hij rustig bij een BN'er aanbelt en dan zegt: "Ik heb hier een schilderij voor U." Schrijfster Saskia Noort was blij verrast, maar Hanneke Groenteman, side kick bij De Wereld Draait Door, wilde er helemaal niets van weten, terwijl het toch ging om een zeer gelijkend en geslaagd portret.

Dea Kraan die in opdracht van het Cultuurpunt de ondernemers en kunstenaars bij elkaar heeft gezocht voor de 'Ik Toon' maand heeft meer geluk, want Wim doet nu mee met het leuke initiatief. Dea weet ook al de plek waar het werk tentoongesteld wordt. Het wordt de drankwinkel Mitra op het Raadhuisplein, deze ondernemer boft toch maar met zulke vrolijke kunstwerken in zijn zaak.

Janna van Zon

Kunstwerk Bob van den Heuvel

Onthulling vierlijk 'Vier jaargetijden aan de Poel'

Kudelstaart - De vier panelen, geschilderd door Kudelstaarter Bob van den Heuvel, worden geplaatst op de zijgevel van het appartementencomplex op de hoek Mijnsherenweg en Einsteinstraat waarmee ze goed zichtbaar zijn voor een ieder die Kudelstaart via deze weg binnenkomt. Het vierluik is vervaardigd in opdracht van de Kudelstaartse Bewonerscommissie ten behoeve van huurders van Eigen Haard. Zij hebben na indienen van hun idee voor aankleding en verfraaiing van hun woonplaats in 2016 een substantieel bedrag toegewezen gekregen uit het Eigen Haard Fonds, dat jaarlijks een aantal projecten honoreert. Het idee om de kale muur van het appartementencomplex aan te kleden met een kunstwerk, waarmee een saai vlak ineens een kader vormt voor kunst, viel in goede aarde bij de jury van het fonds.

Na een creatieve brainstorm met de bewonerscommissie, aangevuld met Janna van Zon, is Bob van den Heuvel afgelopen winter en voorjaar in zijn bekende stijl aan het werk gegaan. Als thema is gekozen: Vier seizoenen aan de Poel. Het resultaat: vier panelen van circa 2.40 meter hoog en 1.20 meter breed, welke straks prominent te zien zijn bij binnenkomst van het dorp. De panelen zijn van weerbestendig materiaal gemaakt en de afbeeldingen heeft Bob met meerdere laklagen ook een langdurige bescherming gegeven tegen weer en wind. De officiële 'onthulling' vindt plaats op donderdag 18 mei vanaf 16.00 uur bij het genoemde complex aan de Mijnsherenweg en Einsteinstraat. Naast directie van Eigen Haard, zullen uiteraard de maker Bob van den Heuvel, de bewonerscommissie en andere genodigden een kort woordje spreken en een glas heffen ter gelegenheid van dit feestelijke moment.

Deze week veel te horen en te beleven op lokale omroep

Aalsmeer - Deze radioweek zijn er weer heel wat diverse programma's te horen en beleven op de lokale omroep. Allereerst donderdagavond een herhaling van de talkshow 'Echt Esther' van Esther Sparnaaij waarin zij Winanda Delzenne, Sonja Stuiv en Petra Roelofsen te gast had om te praten over narcisme. Aansluitend spijkert u uw culturele kennis en inzicht bij met Jenny Piet en Wilbert Streng in 'That's Life'. Vervolgens legt een groep kinderen van de Amstellandse Kinderboekjury vrijdag Kim en Laurens in 'Let's Go' uit waarom lezen wél leuk is. Verder in het 'Vrijdagavondcafé' vanaf 21.00 uur weer meezingen met Ron Leegwater, de twitterhit en onder andere het radiospelletje Soundmemory. Op zaterdag verzorgt Sem van Hest de hele maand mei veteranenmuziek in 'Sem op Zaterdag' tussen 10.00 en 12.00 uur en is Karin Eveleens de 170'e studiogast die 'gemangeld' wordt bij Elbert en Mylène Huijts in 'Door de Mangel' op maandag 15 mei vanaf 19.00 uur. Daarna komt Nancy Selles-De Vos in de uitzending van 'de Top 10 van...'. Nancy is getrouwd met Michel en werkt bij een notaris. Ben jij net als Talitha van Itterzon (techniek) en Miranda Gommans (presentatie) benieuwd naar haar muziekkeuze? Luister dan van 20.00 tot 21.00 uur.

Gezond eten en kunstenaars

Het maandelijkse lifestyle programma van Jenny Piet en Wilbert Streng is donderdagavond tussen 20.00 en 22.00 weer live op Radio Aalsmeer. Ze beginnen met Danielle Jonker over haar passie voor gezond eten en soep maken. Daarna te gast Dirk Raams, hij gaat volgend jaar weer een spectaculaire fietstocht maken. Gedurende 29 dagen zal Dirk fietsen langs de Oostkust (de Atlantische Oceaan) van Canada en de Verenigde Staten voor de Mike Multi Foundation. Verder in de studio Ada Bruine de Bruin die momenteel exposeert bij Karin Eveleens Makelaars met haar bijna fotografisch gedetailleerde schilderijen met prachtige zwanen. Tenslotte Connie Fransen, zij exposeert op dit moment in het gemeentehuis met als thema vrijheid en ruimte. De radiotechniek wordt verzorgd door Frans van der Wee.

Waarom lezen wel leuk is

Als jij van lezen moet je vrijdag vanaf 18.00 uur naar Kim en Laurens luisteren! En eigenlijk ook gewoon als je niet van lezen houdt. Er komt namelijk een groep jongens en meiden langs die onder begeleiding van Joke ten Have van Bibliotheek Aalsmeer heel veel verschillende boeken zijn gaan lezen. Dit deden zij om straks voor de Amstellandse Kinderboekjury het beste kinderboek te kunnen aanwijzen. Welke boeken staan er in de Top 3? Je hoort het vrijdag live in 'Let's Go'. Verder vond afgelopen weekend de BeachSoccer KidsCup plaats Er wordt weer even gebeld met Oscar van The Beach om te horen hoe het toernooi verlopen is en welke teams er gewonnen hebben. Radio Aalsmeer is te beluisteren via 105.9 FM in de ether, 99.0 FM op de kabel, digitaal radiokanaal 868 (Caiway) en via www.radioaalsmeer.nl. Elke dag brengt Radio Aalsmeer informatieve programma's. In de nacht en doordeweeks overdag kan genoten worden van fijne non-stop muziek. Volg Radio Aalsmeer ook op Twitter en Facebook.

Karin Borgman en Petra Boshart

Veel belangstelling voor expositie vriendinnen

Aalsmeer - Gelukkig was het weer geen spelbreker en kon de opening van de expositie van de Aalsmeerse kunstenares Karin Borgman en van de Amsterdamse beeldhouwer Petra Boshart buiten plaats vinden. En dat was maar goed ook, want er waren zo veel mensen dat dit nooit in de grote zaal van het Oude Raadhuis had gepast. De opening werd met verve verricht door de Anne Berk, publicist en bevlogen spreker. Haar kennis en enthousiasme over het werk van beide kunstenaressen deelde ze graag met het publiek.

Bijzonder

Het werd sowieso een opening met een bijzonder karakter. Anne Berk had uit haar archief nog de aantekeningen gevonden over de expositie die de vriendinnen Borgman en Boshart 30 jaar eerder ook in het Oude Raadhuis hadden. Ook toen verzorgde Berk de opening. De opening afgelopen zondag 7 mei kreeg een bijzonder vervolg door de performance 'Houdt' van toneelschoolstudenten Diede Daalman en Philipp Schledt. Dit tweetal had zich laten inspireren door het werk van Karin Borgman. Dat werk gaat over tafels, over mensen, over contact en over wat ons verbindt. In de schilderijen en in het grafiek van Borgman vormen de mensen die met elkaar aan tafel zitten een eenheid, een nieuw wezen dat een eigen leven leidt. Zij verbeeldt dat in een bijna abstracte vorm en met een grote gelaagdheid in kleur en expressie.

In de performance verbeeldde het tweetal die veelheid in manieren waarmee mensen aan een tafel kunnen zitten. De voorstelling 'Houdt' hield het midden tussen dans, mime en bewegingstheater en was mooi van ritme en opbouw. Het publiek keek muisstil toe in de steeg naast het Oude Raadhuis. Voor Borgman is de tafel een krachtig object van afbakenen, samenvoegen en scheiden bij alle denkbare bijeenkomsten. En dat was te zien in de performance. Of het nu om een gezin gaat, een vergadering, magie of iemand die gewoon alleen zit te mijmeren, het past aan tafel. De schilder Borgman verbeeldt het allemaal in haar kleurrijke schilderijen.

Heel aaibaar

Petra Boshart toont beelden in allerlei soorten steen. Boshart, dochter van een steenhouwer, voelt zich aangetrokken door dit weerbarstige materiaal, dat vraagt om vakmanschap, geduld, contemplatie en volharding. In haar beelden gaat het om leven geven, om verliezen, om voelen en om groeien. Volgens Anne Berk zijn de beelden van Boshart sensueel en licht erotisch en heel erg aaibaar. Het gaat de beeldhouwer om die processen die zowel in de natuur als in het menselijk lichaam plaatsvinden. Processen die volgens Boshart deel van hetzelfde zijn. Zo staat een deel van haar werk permanent geëxposeerd in Het Depot in Wageningen. Haar beelden in het Oude Raadhuis spreken met titels als Zacht zoet en zalig, Being There en de Philosopher's Stone voor zich en zijn prachtig gemaakt.

De beeldende kunstcommissie van het KCA is het ook deze keer gelukt een bijzondere tentoonstelling samen te stellen waarvan deze keer één van de deelnemers een Aalsmeerse kunstenaar is. De expositie loopt nog door tot en met 18 juni en is van donderdag tot en met zondag tussen 14.00 en 17.00 uur te bezoeken. Adres: Dorpsstraat 9. De toegang is gratis.

Meezingen met smartlappen

***Aalsmeer** - Op donderdag 18 mei houdt smartlappenkoor 'Denk aan de Buren' voor sopranen tot en met bassen een gezellige meezingavond in cultureel café Bacchus in de Gerberastraat. Aanvang 20.00 uur. Hou je van zingen? Je bent van harte welkom!*

2 Jubilarissen bij ACOV

Aalsmeer - Tijdens de wekelijkse koorrepetitie van ACOV zijn Hinke Bokhorst en Maartje Rip in het zonnetje gezet. Twee zeer trouwe leden, die sporadisch een repetitieavond overslaan. Genoeg reden om beide dames te huldigen met bloemen en een oorkonde. Alt Maartje is al 33 jaar lid en sopraan Hinke zingt al 50 jaar in het koor en kreeg daarom een gouden speld uitgereikt. ACOV is druk bezig met het instuderen van 'ein Deutsches Requiem' van Brahms dat op 14 oktober in de Open Hofkerk zal worden uitgevoerd. Meer info op www.acov.nl.

Jubileum Henny en Anita bij Toneelvereniging

Kudelstaart - Zondag 7 mei was het stof op het podium van Het Dorpshuis nog amper gaan liggen nadat de spelers de avond er voor een geweldige slotvoorstelling ten tonele brachten van de klucht 'Privé voor Twee' of het was alweer een gezellige boel in dat zelfde Dorpshuis. Ditmaal omdat er twee bijzondere leden van Toneelvereniging Kudelstaart compleet verrast werden om in het zonnetje gezet te worden.

Henny van der Laarse vanwege 25 jaar trouwe dienst op de inmiddels gesloten toneelzolder, waar de meest prachtige kostuums en decorstukken werden verhuurd. Niet alleen was Henny al die jaren zeer trouw aanwezig om op haar enthousiaste wijze menig klant te helpen aan een bijzondere outfit, ook heeft zij heel veel uren achter de naaimachine doorgebracht om prachtige creaties voor de vereniging te ontwerpen. Ook feest voor Anita van Leeuwen, die maar liefst 40 jaar lid is van de club en al die jaren heel veel mooie rollen vertolkt heeft op geheel eigen wijze. Beide dames werden thuis overvallen en gekroond inclusief bijbehorende sjerp. Voor Henny stond daar de treffende tekst op 'Een lot uit de loterij' terwijl Anita zich zondag 'Miss Toneel' mocht noemen. Per versierde sportwagen werden de jubilarissen naar het Dorpshuis meegenomen. Hier werden zij naast hun eigen familie ook door de toneelleden opgewacht die voor hen zongen, er was taart en een heerlijk diner met kip van het spit.

Ereleden van TVK

Voorzitster Tineke van Kleef heeft beide dames zeer persoonlijk toegesproken en werden er anekdotes opgehaald uit zo'n lange periode waarin lief en leed met elkaar gedeeld is. Behalve mooie bloemen en andere attenties werden zij gehuldigd tot ere-leden van de TVK. Echter de vereniging hoopt nog heel wat jaren op beide dames te mogen bouwen!

Er zit muziek in de hersenen

Brein Storm met professor Erik Scherder in Studio's

Aalsmeer - Het wordt een avond om niet gauw te vergeten: maandag 22 mei. In Studio's Aalsmeer treedt dan professor Erik Scherder op met 'Brein Storm'. Hij snijdt daarbij thema's aan als: Bewegen, muziek en het brein. Erik Scherder is een specialist als het gaat om de werking van hersenen en de invloeden daarop. Deze optimistische en beweeglijke hoogleraar neuropsychologie is vooral bekend van zijn optredens bij De Wereld Draait Door. Als geen ander weet hij wetenschap toegankelijk te maken voor een groot publiek.

Muzikale ondersteuning

Het muzikale element van deze feestelijke 'Brein Storm'-avond zal worden verzorgd door het duo In-2jazz, bestaande uit Adriana Kegley en Maarten Tros. Zij zullen met hun up tempo-nummers de bezoekers op de maat van de muziek laten meedeinen. Erik Scherder zal daarop op zijn geheel eigen, onnavolgbare wijze uitleggen hoe hersenen reageren op muziek. Over hoe dat precies werkt, schreef hij onlangs het boek 'Singing in the Brain'.

Goed doel

De avond in Studio's Aalsmeer wordt georganiseerd voor een goed doel: de Nederlandse Hersenbank. Doel van deze organisatie is het zoeken naar oorzaken van hersenziekten om daar vervolgens oplossingen voor te vinden. Medici streven naar de ontwikkeling van betere behandelmethoden. Want daarmee wordt de kwaliteit van leven verbeterd van mensen die getroffen worden door een hersenziekte. Voorwaarde daarvoor is dat de diagnoses goed zijn. Om goede diagnoses te kunnen stellen, is onderzoek bij menselijk hersenweefsel essentieel. Door de hoeveelheid hersenweefsel voor wetenschappelijk onderzoek te vergroten, krijgen onderzoekers meer kans om passende antwoorden te vinden.

Hersenbank

Naast het (letterlijk) bewogen 'gast college' van professor Erik Scherder is er ook aandacht voor het werk van de Nederlandse Hersenbank en de nauwe samenwerking het VU Medisch Centrum. Talkshow host Inge Diepman gaat in gesprek met Inge Huitinga, directeur van de Nederlandse Hersenbank. Bij dat interview schuift ook aan Gert-Jan Stoop aan, voorzitter van het Amsterdamse Bos Golftoernooi en lid van de Rotary Club Aalsmeer-Uithoorn. Deze service club tovert elk jaar het Amsterdamse Bos voor een dag om in een heuse 18 holes-golfbaan ten bate van een goed doel. Dit jaar vindt dat evenement plaats op 4 juli. De opbrengsten daarvan gaan drie jaar lang naar een goed doel waarbij de werking van hersenen centraal staat. Eerder waren dat de stichting MS Research en de AMC Foundation.

Kaarten

Na afloop van het avondvullend programma is er gelegenheid tot napraten in het verrassend veelzijdige studiocomplex onder het genot van een drankje. Professor Erik Scherder zal daarbij ook aanwezig zijn, onder meer om zijn boek te signeren. Het wordt een interessante avond om niet snel te vergeten en met uw aanwezigheid steunt u een goed doel! Kaarten voor Brein Storm zijn verkrijgbaar via de website www.amsterdamsebosgolf.nl. Vanzelfsprekend is de opbrengst van deze avond bestemd voor de Nederlandse Hersenbank. Dit bedrag zal op 4 juli verhoogd worden met de opbrengst van het Amsterdamse Bos Golf toernooi.

Poëzie café in bibliotheek

Amstelland - Lezers, schrijvers, luisteraars verenigt u. Maandelijks organiseert de bibliotheek Amstelland een Poëzie Café. Tijdens deze avonden kunt u een eigen gedicht voordragen of werk van iemand anders. Geen gedicht dat niet gehoord wil worden. Alleen luisteren kan ook. Iedereen is welkom. Een avond om je te laten verrassen. Raak geïnspireerd door de poëzie van misschien wel een wildvreemde. Nieuwsgierigen en liefhebbers komen zo dichter bij elkaar.

Het Poëzie café 'in mei leggen alle vogels een ei' is op donderdag 18 mei van 19.30 tot 21.00 uur in Venstra Café, begane grond bibliotheek Stadsplein. De toegang is gratis, maar wel van te voren even aanmelden via info@debibliotheekamstelland.nl o.v.v. Poëzie café.

MOEDERDAG : KOPEN BIJ DE BLOEMENZEGELWINKELIERS IS VOLOP KEUS!

Kleij & Llanos
administratiekantoor

Eigen zaak maar administratief geen idee waar te beginnen?

Probeer het eens met ons!
Wij bieden de juiste begeleiding

Bereikbaar voor al jouw vragen, ook s'avonds en in het weekend
Scherpe prijsstelling
Online boekhouden met YUKI
Verzorgen van alle aangiftes

Yvonne Kleij
T. 06 57 92 99 70

Linda Llanos
T. 06 57 10 23 21

info@kleij-llanos.nl
www.kleij-llanos.nl

1001 X Leuk!
Workshops & Kinderfeestjes

Workshop Ibiza strandtas pimpen voor volwassenen:
Vrijdag 2 juni 20:00 - 22:00
Vrijdag 16 juni 20:00 - 22:00
Incl. tas, materiaal, hapje en drankje €25,-

Workshop Ibiza haarband + tasje maken voor meisjes vanaf 7 jaar:
Woensdag 21 juni 13:30 - 15:30
Vrijdag 23 juni 16:00 - 18:00
Incl. materiaal en iets lekkers €15,-

Aanmelden: Marielle.Gerritsma@gmail.com
Via WhatsApp 06-14445104
Schweitzerstraat 85
Kudelstaart

Ook als partijtje of teamuitje te boeken
www.1001xleuk.nl

La Spada, fashion for men and women

O.A. KULTIVATE | BALLIN AMSTERDAM | DEUS | PLEASE | NUMPH | ELVY BAGS

SHOP GEMAKKELIJK VIA **WWW.LASPADA.NL**
GRATIS VERZENDING

LA SPADA
Mail: info@laspada.nl • Tel: 0297 727 305

KOOP UW RITUALS PRODUCTEN BIJ
RITUALS
van der Zwaard
Zijdstraat 16
Aalsmeer

Te koop:
2 x accu`s voor electr. Fietsen sparta ion-e-motion c 4 11 ah 36 volt p.st. €120,-.
Tel. 023-5635728

Aangeboden:
Gratis op te halen, 30 grindtegels 60x40cm graag z.s.m. ophalen in rijsenhout.
Tel. 06-48738102

Gezocht:
Ik ben op zoek naar leerlingen/docenten van de muziekschool in de jaren 1970/1980 in vinkeveen. Tel. 06-42390712

Gevraagd:
Verzamelaar vraagt tegen betaling lp,s en singeltjes van pop en beat muziek jaren 50-60 kijk eens op zolder.
Tel. 06-12946730

Te koop:
Vijver rond 80 cm hoog 50cm met pomp 2 borrelstenen en een vierkanten meter flagstones €50,-. Tel. 020-6570011

Te koop:
Oma fiets hollandia wit 28 inch met standaard verlichting slot frame hoogte 56 cm prijs €60,-.
Tel. 06-51041176

Te koop:
Mandoline voor in de keuken. Merk good grips - v-blade. Nieuw, nooit gebruikt. Vraagprijs €35,-. Tel. 06-54918428

Te koop:
Hondenhok lxbxh 90x54x74 met zinken dak lengte 1.36m. Voor middel grote hond €27,50.
Tel. 0172-509847

Te koop:
Mooie afzuigkap 90 cm. Rvs. 4 snelh. 3 filters. In uitst. Staat. Plaatsing tegen a. wand €75,-.
Tel. 0297-785010

Gevraagd:
Alles uit de tweede wereldoorlog, zoals helmen, medailles, bajonetten, documenten etc. (Tegen vergoeding).
Tel. 06-25384205

Te koop:
Nog nieuw in doos, microsoft office 365 personal abonnement 1 gebruiker 1jaar €30,-.
Tel. 0297-752461

Te koop:
Vintage Philips bandrecorder n4510, (1973)compleet met gebruiksaanwijzing, diverse spoelen, etc. €45,-.
Tel. 06-53898847

Te koop:
Duo lnb quad om de astra 1 en 3 via de schotel en satellietontvanger te kunnen ontvangen. Nieuw in doos €30,-.
Tel. 06-43424100

*** Aangeboden:**
Burbri Antiek. 5000 m² antiek en curiosa. Eigen import rechtstr. naar particulier. Oosteinderweg 201a Aalsmeer.
Tel. 0297-320058

Gevraagd:
Kinderwagen onderstel.
Tel. 06-22142620

Te koop:
Zanussi wasautomaat in goede staat €100,-. Tafelmodel koelkast met vriesvak €100,-. Grote Skelter in goede staat €100,-. Step met grote wielen €20,-.
Tel. 06-12171795

Te koop:
Gebonden jaargangen van Eppo, Pep, Robbedoes, Kuifje, Anita, Donald Duck €4,- per stuk. Wijnboek nw. €20,-. 4x 20' eeuw €20,-. Kroniek €10,- etc.
Tel. 0297-341832/06-22641611

Te koop:
Jonge parkieten versch. kleuren €8,- p.st. Tel. 0297-328697

Gezocht:
Oud omega herenhorloge te koop gevraagd.
Tel. 0297-778469

*** Gevraagd:**
Grote of kleine partijen oude school-, stapel-, kantine-, kantoor- en kerkstoelen. We komen de spullen zelf bij u ophalen dus twijfel niet en waag er een belletje aan. Wij betalen u contant. Tel: 06-10893672

*** Gevraagd:**
Oude antieke meubels en/of inboedels. Stuur uw foto's en uw prijs naar info@burbriantiek.nl dan mailen wij u terug of het wat voor ons kan zijn. Bij interesse komen we het betalen en ophalen. Tel. 0297-320058

*** Gevraagd:**
Voor Sams Kledingactie t.b.v. St. Mensen in Nood: draagbare schone kleding, schoenen, dekens, linnengoed, etc. Het hele jaar inleveren bij Ria Amsing, Karekietstraat 11, Aalsmeer. Tel. 0297- 341032

***Gevraagd:**
Actieve vrijwilligers (v/a 16 jr.) die het leuk vinden om elke zaterdag samen met andere leiding leuke opkomsten te draaien met de kinderen. Voor meer info over Scouting WWB. Tel 06-28114804

*** Gevraagd:**
Naaimachines (trap, hand, elektr.), brei- en lockmachines voor derde wereldprojecten. Het hele jaar in te leveren bij Ria Amsing, Karekietstraat 11, Aalsmeer. Tel. 0297-341032

LAAT NÚ UW TENT OF BOOTZEIL REPAREREN
door Zeilmakerij
Balder
Leimuiden
Vriezenweg 10a
Tel.: 0172 - 507941

DEN HARTOG
Tandprothetische praktijk

Bel ons en maak een afspraak voor een gratis controle van uw kunstgebit en vrijblijvend advies.

- Reparaties en rebasing (klaar terwijl u wacht)
- Volledige protheses
- Kunstgebitten op implantaten (specialisatie)
- Partiële en frameprotheses
- Vergoeding door alle zorgverzekeringen

Peter den Hartog tandprotheticus
Marktstraat 18 1431 BE Aalsmeer Tel: 0297-342699 **tppdenhartog.nl**

De actie loopt van woensdag 10 mei t/m zaterdag 13 mei 2017.

Noteer u naam en telefoonnummer op uw KASSABON plaats 'm in een van de TONNEN in WINKELCENTRUM NIEUW OOSTEINDE bij Nico Optiek of Primera en maak kans op vele prijzen!

WINKELCENTRUM NIEUW-OOSTEINDE

3x HOOFDPRIJS:
1 MINUUT GRATIS WINKELEN BIJ ALBERT HEIJN
Wordt u aangeboden door alle winkeliers op het Poldermeesterplein

4 DAGEN LANG, ELKE DAG KANS OP EEN PRIJS BIJ DE ONDERSTAANDE ONDERNEMERS

dio Van Nieuwland
BAHAMAS Zonnestudio
Food master – Dat is lekker meegenomen
TOMMY'S FRESH FOODS
Primera
NicOOptiek – OOG & OOR
VOOGES brood & banketbakkerij
Toko Sari Plaza
Brain Wash – Jouw kapper
DUO plant – Import Export V.O.F.

Spektakel in het Dorpshuis

Kudelstaart veilt zaterdag voor Kudelstaart

Kudelstaart - De Stichting Kudelstaart voor Kudelstaart veilt zaterdagavond 13 mei voor Kudelstaart. Vanaf 20.00 uur wordt in het Dorpshuis de jaarlijkse veiling gehouden met als doel: geld bijeenbrengen voor Kudelstaartse clubs en verenigingen. Het wordt traditiegetrouw een hele leuke avond waarop heel Kudelstaart (oud en nieuw, jong en oud) van harte welkom is om wat moois op de kop te tikken. Zoals elk jaar wordt het weer een waar spektakel. De inloop is vanaf 19.45 uur.
Tijdens de veilingavond komen producten en diensten in alle hoeveelheden langs. De kavellijst is te vinden op de website: www.veilingkudelstaart.nl. Daarmee kunnen bezoekers van deze gezellige avond zich vooraf een beeld vormen over kavels waar ze belangstelling voor hebben. Deze informatie is ook via facebook te vinden: www.facebook.com/veilingkudelstaart.

300 voor 300.000
Bij de eerste 50 van ruim 300 prachtige aanbiedingen die onder de hamer komen, krijgen de eerste 50 bezoekers iets lekkers voor bij de koffie of thee. Lokale veilingmeesters Gert Ubink en Dick Venema zijn ervaren in de wisselwerking met de zaal. Ze kennen hun pappenheimers en weten met een kwinkslag een mooi kavel bij de juiste bieder te krijgen. Als die 300 kavels bij elkaar meer dan 12.000 euro opbrengen (en dat wordt wel gehoopt), dan wordt de grens van 300.000 euro in zeventien edities overschreden. Bij dat moment zullen beide veilingmeesters en voorzitter Arie de Vos zeker even willen stilstaan. En de gelukkige bieder wacht een leuke verrassing.

Burgemeester en zanger
Een van de kavels is burgemeester Jeroen Nobel die zich beschikbaar stelt voor een handeling ten behoeve van de koper. Niet alleen de burgemeester komt naar het dorpshuis, maar ook zanger Rick van der Kroon die eveneens 'te koop' is op de veiling. Hij zal zaterdagavond met enkele nummers optreden.

Rozen voor moeder
Omdat de veiling duurt tot de kleine uurtjes van zondag, Moederdag, zullen weer kleurrijke en geurige boeketten bloemen, en ruim vijftig bossen rozen worden aangeboden. Mooie binnenkomers voor de Moederdag! Ook aan de kinderen is gedacht: met verschillende speelgoedkavels.

Lokale doelen
Lokale verenigingen en clubs kunnen in aanmerking komen voor een bijdrage uit de opbrengsten uit de veiling. Aanvragen voor financiële ondersteuning van goed onderbouwde projecten konden tot 6 mei worden ingediend. Los van de aanvragen voor concrete projecten, keert Kudelstaart voor Kudelstaart ook standaardbedragen uit aan jubilerende clubs. De opbrengst van de veiling zal, meer nog dan in het verleden, ten goede komen aan lokale doelen in Kudelstaart zelf.

De veilingmeesters Dick Venema (rechts) en Gert Ubink.

Bar-Restaurant De Praam nu 6 dagen per week geopend

Aalsmeer - Al bijna een jaar is De Praam ook als restaurant ingericht. Een van de drie eigenaren, Kenney Sempel, vertelt dat dit zeer goed bevalt. Zo goed zelfs dat er nu ook op dinsdag genoten kan worden van heerlijke en eerlijke producten die chef-kok Mathieu met zijn brigade uit de keuken tovert. "Onze gasten keren vaak terug voor verschillende gerechten op de menukaart. De black Angus steaks doen het goed en ook de speciaal bereide spareribs lopen erg goed. Daarnaast is het voorgerecht gamba pil-pil een hardloper.
Maar eigenlijk wordt alles op de kaart goed gegeten. Hoogwaardige kwaliteit wordt duidelijk beloond. Het is ook altijd erg gezellig in ons restaurant dat vanaf 11.00 uur geopend is, behalve op maandag. Ik doe het samen met Jerry van Nood en zijn vader Rob, maar we beschikken gelukkig ook over een leuk en professioneel team." De specials die naast de uitgebreide menukaart op de krijtborden staan vermeld deze week zijn Surf & Turf als voorgerecht, dan een klassieke aspergeschotel als hoofd- en de Strawberry Chocolat Chocolat als nagerecht.

Moederdag
Binnen biedt restaurant De Praam ruimte aan vijfenzeventig gasten en op het gerenoveerde terras is er plek voor nog eens vijftig mensen. Kenney: "We gaan veel leuke zomerfestiviteiten organiseren. De aftrap is 'Sunny Sundays'. DJ Alexander Kipuw, verschillende gast-DJ's en live acts zullen iedere zondag in juni vanaf 14.00 uur tot zonsondergang heerlijke loungemuziek ten gehore brengen. Uiteraard onder het genot van een koud drankje en heerlijke hapjes is het dan heerlijk vertoeven. De nieuwe loungebanken zijn daar al voor in gereedheid gebracht. Ook Hollandse avonden staat op het programma. De openingstijden van de bar zijn doordeweeks tot 01.00 uur, maar op vrijdag en zaterdag gaan we door tot de vroege uurtjes." Tijdens de Geraniummarkt op zaterdag 13 mei heeft het Praam-team een leuke aanbieding bedacht: Als je lekker een kop koffie komt nuttigen krijg je er een huisgemaakte lekkernij gratis bij en de dag daarop kun je met moeder op stap en haar een uitgebreide High-Wine aanbieden op Moederdag. Vanaf 15.00 uur serveert het team verschillende gangen met heerlijke bijpassende wijnen.
Reserveer snel een tafel voor 27 euro 50 per persoon of kom lunchen, dineren, koffie drinken of borrelen. Het kan allemaal in Bar Restaurant De Praam in de Zijdstraat 60. Telefoonnummer voor reserveringen 0297-322010 of kijk op www.cafedepraam.nl
Door Miranda Gommans

Voor iedereen vanaf 55jr.
Weet u welkom, ook als u niet in het zorgcentrum woont.

Op zondagmiddag 14 mei wordt er vanaf 14.00 uur in het Wijkpunt voor Elkaer een heerlijke high tea geserveerd, Allerlei hartige en zoete lekkernijen en volop thee/koffie. Er is nog ruimte om u op te geven, ook leuk om cadeau te doen of iemand te verrassen door voor meerdere personen te reserveren... Voor meer informatie of reserveren kunt u bellen met onze gastheer of gastvrouwen op nummer 0297-820979. De kosten van deze high tea bedragen 15 euro.

Voor woensdag 17 mei willen wij in het Wijkpunt voor Elkaer weer een heerlijke maaltijd serveren voor u. Deze keer maakt de kok een gebonden kaassoep met stokbrood en kruidenboter, daarna kiprollade met tutti-frutti en een romige kerriesaus. Als groente serveren we haricots verts met spekjes, een boerensalade en aardappelen uit de oven. Als toetje: verse fruitsalade met slagroom naar keuze. De kosten voor deze maaltijd bedraagt 11 euro. Voor meer informatie of reserveren kunt u bellen met het Wijkpunt 0297-820979. U bent hartelijk welkom vanaf 17.30 uur. Of vanaf 12.00 uur als u 's middags al wilt eten.

Op donderdag 8 en 15 juni is er een speciale workshop tekenen en schilderen in Wijkpunt Voor Elkaer. Samen met Dea Kraan gaan we voorjaarsbloem natekenen met houtskool en daarna "inschilderen". Beiden dagen beginnen we om 14.00 uur met kofie of thee, de workshop duurt tot 16.00 uur. De kosten voor beide middagen samen zijn 10 euro.

Op vrijdag 19 mei is er ook weer een heerlijk diner gepland. We beginnen met een kipkerriecocktail met toast en zeeboter, daarna een Hollandse stoofschotel. Als groente serveren wij Parijse worteltjes en een tomatensalade met feta en gefrituurde aardapppelen. Als toetje komt er cassata-ijs met naar keuze slagroom op tafel. De kosten voor deze heerlijke maaltijd en een gezellige avond zijn 12,50 euro. Voor meer informatie over het avonddiner of reserveren kunt u bellen met onze gastheer of gastvrouwen op nummer 0297-820979. U bent hartelijk welkom vanaf 17.30 uur. Of vanaf 12.00 uur als u 's middags al wilt eten.

Foto's: Anton Temme

Belevingsgerichte tuin bij Rozenholm geopend

Aalsmeer - Na een jaar van voorbereiding is de 'Westeinderplas', de belevingsgerichte tuin bij Verpleeghuis Rozenholm, gerealiseerd. Maandag 8 mei vond de feestelijke opening plaats. De bewoners, familieleden, medewerkers en sponsoren werden van harte welkom geheten door Rita Braam, de locatiemanager. Na de toespraak onthulde een van de bewoners, mevrouw Harte, het sponsorbord. Daarna konden alle belangstellenden genieten van een kopje koffie of thee met een heerlijk gebakje. Deze tuin is geheel gerealiseerd dankzij giften, zowel in geld als in natura, van heel veel lokale sponsoren. Daarnaast donaties van een aantal particuliere sponsors. De heer Klaas Joren, lid van de ledenraad van de Rabobank, overhandigde een mooie cheque aan locatiemanager Braam.
Namens de bewoners van Rozenholm: Alle sponsoren hartelijk bedankt!

Ontstaan van de tuin
Eind september 2015 heeft Rozenholm, het verpleeghuis gelegen aan het Molenpad 4, een eigen entree gerealiseerd, een prachtige moderne ingang waardoor Rozenholm beter zichtbaar en herkenbaar is in Aalsmeer. Door de realisatie van deze nieuwe ingang is ook een binnentuin ontstaan. Voor de bewoners van verpleeghuis Rozenholm is er een bijzondere tuin aangelegd, gebaseerd op een prachtig tuinontwerp van Luus Hooyman. De insteek van de tuin is een belevingstuin. De omgeving als inspiratie. Akkertjes omgeven door water (pad van split). De randen zijn gemaakt alsof het een beschoeiing is. Op de akkertjes beplanting, onder andere rozen en de sering die zo bekend zijn in Aalsmeer. Naast de akkertjes eilandjes met beplanting die in geur, kleur en vorm volop de zintuigen prikkelt. Om verbinding te maken zijn er stokken geplaatst, het verwijst naar de stokken waar de visnetten aan hangen om te drogen en er staan meerpalen om even bij tot rust te komen. Herkent u Aalsmeer? Op de muur bij het terras is een prachtige muurschildering aangebracht. Daarop afgebeeld een fragment van de Westeinderplassen. Met watertoren en een praam met seringen die aangemeerd ligt aan een steiger.
In deze prachtige tuin kunnen de bewoners van Rozenholm herinneringen ophalen over 'hun' Aalsmeer en genieten van geur, kleur, geluiden. Een ander doel van de belevingsgerichte tuin is het bevorderen van sociaal contact onderling, met de buurt en tussen jong en oud. Kortom, een mooie tuin waarin beleving in kleur, geur en vorm mooi samenkomen, zodanig dat bewoners, bezoekers en vrijwilligers zich thuis voelen. U bent van harte welkom. Thuis op z'n Aalsmeers!

Outlet Home Dezign houdt pop up design chairs sale

Aalsmeer - Van woensdag 17 tot en met zaterdag 20 mei houdt Outlet Home Dezign een pop up design chairs verkoop. Deze exclusieve verkoop wordt gehouden in het tegenover de winkel gelegen pandje naast de Mooi Parfumerie in de Zijdstraat 22. Diverse merken werken mee aan de verkoop en bieden tijdelijk voorraden aan. De collectie zal bestaan uit overvoorraad, modellen die uit de collectie gaan, showroom- en beursmodellen, retouren, etc. Maar, allemaal niet gebruikte nieuwe stoelen. De prijzen van de stoelen zijn vanaf 79 euro.
Vorig jaar heeft eigenaar Guido de Klerk voor het eerst deze pop up verkoop gehouden en dit was een groot succes. Guido hoopt volgende week weer vele kijkers en kopers te mogen verwelkomen.

Ford Fiesta: Meest gekochte model in Europa

Amstelland - Volgens de Duitse zakenkrant Handelsblatt is de Ford Fiesta dit voorjaar de meest gekochte auto in Europa. Met maar liefst 47.263 nieuwe Fiesta' s in maart passeerde Ford hiermee de VW Golf. De Fiesta is al sinds de introductie in de vroege jaren tachtig van de vorige eeuw een succes. Destijds was de Fiesta de kleinste Ford en wist dit compacte en spraakmakende nieuwe model in een razend tempo een zeer goede naam op te bouwen.
Net als bijvoorbeeld de Escort en de Sierra, de grotere modellen uit die tijd, beschikte de Fiesta over alle uitstekende rij-eigenschappen die een Ford zo kenmerkt. Dat de Fiesta het in Europa zo goed doet, is niet verwonderlijk, gezien het brede scala aan mogelijkheden. De Ford Fiesta is een sportieve personenauto, met een modern design en de meest toonaangevende Ford technologieën die de veiligheid, de sublieme rijeigenschappen, het gebruiksgemak en het comfort ten goede komen. Dit in combinatie met uiterst zuinige en krachtige Ford EcoBoost benzinemotoren of ECOnetic TDCI dieselmotoren, maken de Fiesta een uiterst complete en unieke auto in het compacte middenklasse segment.

Vier uitvoeringen
De Ford Fiesta wordt geleverd in vier verschillende uitvoeringen, te weten de aantrekkelijk geprijsde Style, de rijk uitgeruste Titanium, de sportieve en complete ST-Line en een ultra-sportieve Sport-uitvoering. Ford-dealer Ardea Auto heeft altijd een ruim aanbod aan Ford Fiesta's, vaak uit voorraad leverbaar en geheel passend bij uw smaak. De huidige aanbiedingen op de Fiesta zijn de scherpste van het land! Bij de grootste Ford-dealer met altijd de grootste keuze!
De verkoopadviseurs kunnen u uitgebreid informeren en voorzien u van deskundig advies op maat. Er zijn diverse demo-modellen van de Ford Fiesta beschikbaar. U kunt op www.ardeaauto.nl zelf een proefritafspraak inplannen. Zodat u zelf de geweldige rijeigenschappen en de Ford technologieën kunt ervaren.

Activiteiten, workshops, exposities

Aalsmeer Flower Festival wordt bloemrijk spektakel

Aalsmeer - Op zaterdag 17 en zondag 18 juni wordt de vierde editie van Aalsmeer Flower Festival gehouden. Spectaculaire nieuwe onderdelen zijn een bloemenpromenade over het water en de uit Japan afkomstige Hana Ike Battles. Aalsmeer Flower Festival speelt zich af op zes locaties in Aalsmeer. Er zijn activiteiten voor jong en oud, demonstraties, workshops, bijzondere tentoonstellingen en er is muziek en lekker eten en drinken. Nabij de Aalsmeerse watertoren wordt een drijvende bloemenpromenade gecreëerd in de Westeinderplassen. Verschillende arrangeurs werken samen om bezoekers hier een unieke ervaring te bezorgen. In de Historische Tuin worden uit Japan afkomstige Hana Ike Battles gehouden. Dit zijn korte wedstrijden waarin arrangeurs en bloemsierkunstenaars het tegen elkaar opnemen en waarbij het publiek de winnaar bepaalt. Andere onderdelen zijn een rozenshow met de mooiste en nieuwste soorten, een met bloemen versierde molen, een tuinplein, bloemschikdemonstraties en (bloemen)kunstexposities. Ook zijn er allerlei doeactiviteiten voor kinderen en volwassenen en kunnen enkele kwekerijen worden bezocht. De locaties zijn: Watertoren/Galerie Sous-Terre, Historische Tuin, Molenplein, Boerma Instituut, Belle Epoque/Morning Glory en Bloemenlust/The Beach.
Het festival is beide dagen van 11.00 tot 17.00 uur. Tickets kosten 7,50 euro en zijn het hele weekend geldig. Met een ticket kan tevens onbeperkt gebruik worden gemaakt van vervoer per festivalbusjes en watertaxi. Voor kinderen tot en met 14 jaar is het festival gratis.
Gedurende het weekend is er ook een Flower Festival fietstocht die langs alle locaties leidt. Deelnemers kunnen tijdens de fietstocht meedoen aan een spel door middel van geocaching. Aalsmeer Flower Festival toont de schoonheid en pracht van bloemen en planten en laat eigentijdse toepassingen zien in kunst, food en design. De locaties maken onverbrekelijk deel uit van de bezoekervaring. Groen maakt gelukkiger, bloemen en planten dragen bij aan ons welbevinden. De organisatie wil dit uitdragen bij zowel nationale als internationale bezoekers. Vorig jaar trok het festival circa vijfduizend bezoekers. Kijk voor meer informatie op: www.aalsmeerflowerfestival.nl.

Voedselbank zoekt winkelcoördinator

Aalsmeer - De winkelinzamelingen zijn voor de Voedselbank van groot belang. Per keer worden er al gauw 75 kratten met levensmiddelen ingezameld. Er zijn ongeveer 6 inzamelingen per jaar. De Voedselbank Aalsmeer is dringend op zoek naar een coördinator voor deze inzamelingen. De coördinator winkelinzameling organiseert de winkelinzamelingen, is contactpersoon voor de bedrijfsleider en maakt het rooster voor de winkelinzamelaars; die laatsten zijn de vrijwilligers die bij een winkelinzameling boodschappenbriefjes uitdelen en voedsel in ontvangst nemen. Het is geen taak die elke week tijd kost, maar een taak die ongeveer zes keer per jaar tijd vraagt, vooral op de dag(en) van inzameling. Iets voor jou of ken je iemand? Meld je dan via het mailadres: vrijwilligers@voedselbankaalsmeer.nl.

DE punten sparen
Veel Voedselbanken sparen Douwe Egberts punten en wisselen deze om in koffie. Zoals bekend werkt Aalsmeer samen met de Voedselbanken uit de Haarlemmermeer en Uithoorn. De Haarlemmermeer spaart al jaren en Aalsmeer krijgt via hen een aandeel in de 'gespaarde' koffie. Maar Aalsmeer spaart zelf niet mee! Daar wil de Voedselbank verandering in brengen, vandaar deze oproep om DE punten te sparen en te bewaren. Later volgt informatie over waar de punten ingeleverd kunnen worden.

Fijne moederdag

KOOP UW RITUALS PRODUCTEN BIJ

RITUALS

MOOI van der Zwaard
Zijdstraat 16
Aalsmeer

De liefste moeder verras je met LINGERIE van Van der Schilden Lingerie

LINGERIE v.d. Schilden

RAADHUISPLEIN 10
AALSMEER
TEL (0297) 32 72 53

HOOFTSTRAAT 146
ALPHEN A/D RIJN
TEL (0172) 47 30 14

www.schilden-lingerie.nl

blijf op de hoogte van onze nieuwtjes en acties en like onze pagina 'Van der Schilden Lingerie' op facebook

MOEDERS

houden

van

BLOEMEN

houden

van

MOEDERS

BLOEMBINDERIJ Raymond

ZIJDSTRAAT 26 C
1431 ED AALSMEER
TELEFOON 0297 - 32 94 38
TELEFAX 0297 - 34 53 88

Van links naar rechts: Maarten van Renssen van Sympany, Wethouder Ad Verburg en Stef Holling van OSA.

Textielinzameling Sympany levert geld op voor OSA

Aalsmeer - Dinsdag 2 mei heeft textielinzamelaar Sympany een bedrag van 12.952 euro uitgereikt aan het bestuur van Stichting Ontwikkelings Samenwerking Aalsmeer (OSA). Het gaat om 25% van de opbrengst van 129.516 kilo in 2016 ingezameld textiel in de Sympany wijkcontainers in Aalsmeer. Het geld besteedt het Amstelveenfonds aan lokale goede doelen. Wethouder Ad Verburg: "Ons contract met Sympany is net weer verlengd tot en met 2018. Nu kan ik ook weer volgens afspraak met de gemeenteraad een deel van de opbrengst van het door Sympany ingezamelde textiel aan OSA laten doneren. OSA doet hier hele mooie dingen mee die mensen in ontwikkelingslanden echt helpen, zoals watervoorziening en de hulp bij de bouw van scholen en ziekenhuizen."

Aanzienlijk bedrag

Maarten Renssen van Sympany: "Dankzij Aalsmeerders kunnen wij nu een aanzienlijk bedrag aan OSA schenken. Zonder hun textiel is er geen inzameling en geen donatie mogelijk. Dit is een mooi inzamelingsresultaat, maar het kan nog altijd beter. Overigens mag er meer dan alleen kleding in de containers. Ook schoenen, gordijnen, petten, knuffels en oude lakens en dekens. Ook als het kapot of versleten is. Textiel wordt of opnieuw gedragen, of verwerkt tot nieuwe stoffen of bijvoorbeeld isolatie- en geluiddempend materiaal." Vindt de dichtstbijzijnde textielcontainer van Sympany op www.sympany.nl.

Mooie projecten

Het bestuur van OSA is ontzettend blij met dit extra bedrag voor projecten in ontwikkelingslanden en bewustwording voor hun werkzaamheden in de gemeente. Ook de inwoners van Aalsmeer en Kudelstaart worden hartelijk bedankt voor het brengen van hun kleding, linnengoed, schoenen enzovoort, want zonder hen was het bedrag niet zo hoog geweest. Meer informatie over OSA op de website: www.osa-aalsmeer.nl.

Plantenverkoop Help Paulien

Aalsmeer - De stichting Help Paulien Helpen staat zaterdag 13 mei aanstaande op de Geraniummarkt op het Raadhuisplein met uitzonderlijke planten, zoals Opiopogon planiscapus Niger (zwart gras), Saxifraga urbium (Schildersverdriet), Akelei en Duizendknoop. Al deze plantensoorten zijn winterhard en geschikt voor de tuin. Dit jaar heeft een bevriende fruitteler eerste klas aardbeienplanten, van het soort doordragers, in hangpotten beschikbaar gesteld. Deze planten hebben reeds bloemen en enkelen al begin van vruchtzetting. Bij goede verzorgen dragen deze planten vruchten tot het najaar en zijn heerlijk zoet van smaak.. De volledige opbrengst van deze markt gaat naar het project zonnepanelen voor het Kindertehuis Pilar de Esperanza in Mexico.

Veel demonstraties en presentaties

Open dag bij Annemieke's Kramerie zaterdag

Aalsmeer - Op zaterdag 13 mei, de dag voor Moederdag, vindt er een open dag plaats bij Annemieke's Kramerie aan de Machineweg 3. Na eerdere succesvolle open dagen is besloten weer zo'n dag te organiseren voor alle klanten. Liefhebbers van gezellig met elkaar eten en drinken aan mooi versierde tafels komen volledig aan hun trekken.

De Big Green Egg zal demonstreren wat je allemaal kunt maken met dit kooktoestel voor binnen en buiten. Alle maten, modellen en accessoires zijn te vinden bij Annemieke's Kramerie. Ook is het mogelijk om op te geven voor een workshop. Wittebol, de drankwinkel uit de Ophelialaan, laat deze dag heerlijke zomerse wijnen proeven. De allerbeste koffiemachines van het Zwitserse merk Jura laat de bezoekers proeven wat voor heerlijke koffiespecialiteiten deze machines kunnen maken waar zowel thuis als op het werk van genoten kan worden.

Het Boerma Instituut, gevestigd aan de Legmeerdijk en wereldwijd bekend om de vakopleiding in de bloemsierkunst, komt demonstraties verzorgen. Overigens worden hier ook regelmatig workshops voor particulieren georganiseerd. Kom kijken bij Annemieke's Kramerie wat u allemaal zou kunnen gaan maken als een workshop gevolgd gaat worden. Ook zal er door Wartman een sous-vide apparaat gedemonstreerd worden. Dit nieuwe systeem om van te voren vlees, etc. te kunnen garen om op een latere datum te kunnen gaan gebruiken, wordt steeds populairder.

Tevens kan tijdens de open dag kennis gemaakt worden met twee nieuwe apparaten van KitchenAid voor bereiding van gerechten en sappen, presenteert Nespresso het nieuwe en gevarieerde aanbod aan koffie-cups en is Lampe Berger present met heerlijke geuren voor in huis. Iedereen is zaterdag van harte welkom bij Annemieke's Kramerie van 10.00 tot ongeveer 16.30 uur.

Uitverkoop IPC

Aalsmeer - Zaterdag 13 mei van 13.00 tot 16.00 uur houdt het Israël Producten Centrum een grootschalige uitverkoop. Het centrum gaat verhuizen en wil zoveel mogelijk spullen kwijt. Wat je verkoopt, hoeft niet mee te verhuizen, is het motto. De verkoop is in het Baken in de Sportlaan 86. Iedereen is welkom.

Cadeaumarkt in het Spant

Leimuiden - Op zaterdag 13 mei gaan om 13.30 uur de deuren van het Spant in Leimuiden open voor bezoekers van de cadeaumarkt. Er staan ruim vijftig kraampjes met heel veel leuke cadeautjes, zoals zeepjes, kettingen, tassen, horloges, kleding, kaarten, brocante en nog veel meer. De markt is open tot 16.30 uur. De toegang is gratis. Info: cadeaumarkt@ziggo.nl

The Beach Club Market op moederdag 14 mei

Aalsmeer - Aanstaande Moederdag, zondag 14 mei, organiseert The Beach weer de jaarlijkse Beach Club Market. Op de markt is er voor het hele gezin genoeg te beleven. Tiental kraampjes zijn aanwezig die hun beauty, fashion en lifestyle producten verkopen van merken uit heel Aalsmeer en omgeving waaronder By Pael, Urban Cutie, WUF, SierUniek, Tom Du en meer. De kinderen kunnen ondertussen hun haren laten invlechten door Marsha's Hairstyling of zich vermaken in het zand met een speciale yoga workshop van Yogaletta. Aan de vaders is ook gedacht, zij kunnen op een groot scherm live de ontknoping van de Eredivisie volgen. De markt zal zowel op het terras als binnen in de vernieuwde Beach Club plaatsvinden. Binnen kunnen de moeders zich onder andere laten verwennen met een pedicure van Muy Bien of hun wenkbrauwen laten epileren door SD Beauty. Verder kunnen zij lekker rondneuzen tussen de producten van Anita's Choice, Marbeads en Wonders onder het genot van een glaasje Prosecco en diverse hapjes.

Na een lekkere middag op de markt te hebben rondgelopen hoef je ook nog eens niet te denken aan koken, want speciaal voor Moederdag serveert The Beach in haar vernieuwde Beach Club, naast a la carte kaart gerechten, een heerlijk Moederdag menu. Liefhebbers kunnen de avond swingend afsluiten tijdens de maandelijkse Salsa Party vanaf 21.00 uur. Kortom aanstaande zondag staat garant voor een gezellige dag met het hele gezin in een ongedwongen sfeer.

Het terras van The Beach is vanaf 11.00 uur geopend, de markt start om 14.00 uur en duurt tot 18.00 uur. De Eredivisie wedstrijden starten op 14.30 uur. The Beach is gevestigd aan Oosteinderweg 247a. Meer informatie op www.beach.nl.

Dorpshaven-Zuid gaat starten

Timpaan start met verkoop 42 appartementen

Aalsmeer - Op donderdag 18 mei gaan de appartementengebouwen D1 en E in Dorpshaven-Zuid in de verkoop. Appartementengebouw D1 is een fraai gebouw met daarin 27 tweekamerappartementen en 4 driekamer appartementen. Het gebouw is identiek aan de reeds gerealiseerde appartementengebouwen D2 en D3 aan de Twijnderlaan, tegenover de voormalige TV-studio's aan de rand van het centrum. Appartementengebouw E is een kleinschalig gebouw met daarin 2 tweekamerappartementen en 9 driekamerappartementen. Dit gebouw is nog niet eerder gerealiseerd. Het project Dorpshaven-Zuid is ontwikkeld door Timpaan uit Rijsenhout. Bot Bouw BV uit Heerhugowaard is de aannemer van het complex.

De start van de verkoop van de appartementen vindt plaats vanuit het reeds gerealiseerde gebouw D2, zodat geïnteresseerden alvast kunnen zien hoe hun toekomstige woning er uit kan komen te zien. Tussen 17.00 en 20.00 uur bent u welkom in het parterreappartement Twijnderlaan 88. Hier ontvangt u de uitgebreide documentatie van het project en vanuit hier kunt u desgewenst ook enkele andere appartementen bezichtigen.

De koopsommen van de appartementen variëren van 179.900,- tot 330.000,- vrij op naam. Voor de appartementen met de bouwnummers 114 tot en met 121 stelt de gemeente Aalsmeer, onder voorwaarden, startersleningen van 30.000,- beschikbaar. Inschrijven is mogelijk tot maandag 29 mei 12.00 uur. Na de sluiting van de inschrijving zal, door de projectnotaris, een loting voor de toewijzing worden verricht.

Geïnteresseerden die donderdag 18 mei zijn verhinderd kunnen de informatie vanaf vrijdag 19 mei ophalen bij Eveleens Makelaars, Punterstraat 2, bij EKZ |Makelaars aan de Wiegerbruinlaan 39 in Uithoorn of Hueseplein 12 te Amstelveen. De informatie zal tevens vanaf 19 mei op de internetpagina www.dorpshaven-zuid.nl beschikbaar zijn.

Aanmelden kan nog

Onderzoek jubileumeditie Hillenraad100 van start

Aalsmeer - Het team van de Hillenraad100 is gestart met het onderzoek voor de open competitie van de 100 meest toonaangevende bedrijven voor de jubileumeditie van de Hillenraad100. Dit jaar komt alweer de 15e editie van het erepodium van de tuinbouw uit. Wie staan er dit jaar op het podium en wie zijn de nieuwe iconen van de sector? Hoort u er bij? Alle bedrijven uit de Hillenraad100 - editie 2016 gaan automatisch mee naar de eerste ronde en hebben een informatieverzoek ontvangen. Daarnaast worden ook ieder jaar nieuwe bedrijven gescout voor deze toonaangevende competitie. Het kan zijn dat u succesvol bent in uw markt, maar dat dit nog onvoldoende voor het voetlicht komt. Dit is daarom uw kans! Ding mee naar een ereplaats en maak uzelf zichtbaar tussen de fine fleur van de Nederlandse tuinbouwsector. Aanmelden kan tot 22 mei via www.hillenraad100.nl. Op het Hortigala 2016 in de Onderzeebootloods kondigde Martien Penning van Hillenraad100 het al aan: "We gaan de grondslagen en het model van de Hillenraad100 aanpassen aan de nieuwe tijd. De Hillenraad100 omvat een strenge selectie van de 100 meest toonaangevende ondernemingen van de kennis- en kapitaalintensieve tuinbouw. Wij zoeken naar de iconen van de tuinbouw die in binnen- én buitenland tot de verbeelding spreken. Vanuit dat perspectief gaan we met de Hillenraad100 een nog scherpere koers varen. Wie zijn de winnaars van de toekomst, wie zetten de toon in deze versnelling, wie is het meest toekomstbestendig? Kortom wie zijn de nieuwe kampioenen?"

Mega motorspektakel

Dit weekend: More In Store Days bij Motoport

Uithoorn - Het aankomende weekend is er voor de motorliefhebbers in de regio in Uithoorn weer voldoende te beleven. De More Store Days op zaterdag 13 en zondag 14 mei bij Motoport in Uithoorn staan in het teken van spektakel, spraakmakende acties, veel activiteiten, muziek, gezelligheid en overheerlijke hamburgers. Als je maar een beetje van motoren en spektakel houdt, mag je dit niet missen.

Wat is er zoal te beleven: De racekids opstapdag. Kinderen van 6 tot en met 14 jaar kunnen op een geweldige mooie manier kennismaken met de beleving van motorrijden. Honderden kinderen kunnen zich echt even een echte MotoGP held wanen. Deelname is gratis. Beschermende kleding en helm worden verzorgd.

De gratis testbankrun: Maak een gratis run en meet het vermogen van jouw motor.

Exclusieve racemotoren: Dit weekend heeft Motoport speciaal exclusieve motorfietsen geregeld. Onder andere de Honda Red Bull Fireblade World Superbike van Nicky Hayden. De Yamaha R1M Word Superbike van Michael van de Mark en de snelste productiemotor ter wereld de Kawasaki H2R

Shoei personal fitting system (PFS): Dit is een uitgebreide meting van je hoofd waarbij een helm op maat kan worden gerealiseerd binnen de binnen voering van je helm (zie de site voor de voorwaarden van deelnamen hieraan).

Loverride actie: Maak kans op een motor: Motoport viert zijn 35-jarig bestaan en heeft speciaal hiervoor een loterij. Bij aanschaf van minimaal 50 euro ontvangen klanten tot en met december 2017 een lot en maken kans de gelukkige eigenaar of eigenares te worden van een Honda motorfiets of één van de velen andere gigantische prijzen

Er is nog veel en veel meer te doen en te zien. Zie de advertentie elders in dit blad.

'Bon in de ton' actie bij winkelcentrum Oosteinde

Aalsmeer - Leuke Moederdag cadeautjes nodig? Een mooie bos bloemen, een tijdschriftenpakket, een bon om te kunnen zonnen, een nieuw kapsel of een gezichtsbehandeling of een lekker geurtje? Het is allemaal te koop op het Poldermeesterplein. En wellicht valt u met het kopen van een cadeau zelfs in de prijzen. Wegens het succes van vorig jaar kunnen klanten ook dit jaar weer van woensdag 10 tot en met zaterdag 13 mei kans maken op twintig prijzen tijdens de bon in de tonactie van winkelcentrum Nieuw-Oosteinde Aalsmeer-Oost, waaronder drie minuten gratis winkelen bij Albert Heijn op het Poldermeesterplein.

Stop de kassabon in de daarvoor bestemde tonnen die op het plein zullen staan ter hoogte van Primera en Nico Optiek, zet achterop duidelijk uw naam en telefoonnummer en u maakt kans op een prijs. Hoe meer bonnen, hoe meer kans. De prijzen zijn: plantenbakken, taarten, etentjes, waardebonnen, gezichtsbehandelingen, cadeaupakketjes, zonuurtjes en nog veel meer.

Deel opbrengst voor Mike Multi Foundation

Zonnebrillen actie tijdens de Geraniummarkt

Aalsmeer - Net als voorgaande jaren gaat Ed Kriek Optiek dit jaar weer een zonnebrillen actie houden. Mooie, luxe en trendy merk zonnebrillen voor een spotprijs. De helft van de opbrengst gaat net als vorig jaar naar het goede doel, de Mike Multi Foundation.

De Mike Multi Foundation heeft als doel het mogelijk maken en bevorderen van sport voor mensen met een lichamelijke en/of verstandelijke beperking. Tevens is het doel het sportaanbod op dat terrein kwalitatief te verbeteren en op deze wijze meer aandacht te vragen voor de gehandicaptensport.

Zaterdag 13 mei begint de verkoop om precies 9.00 uur naast de winkel van Ed Kriek aan de Stationsweg.

Fijne moeder dag

KOOP UW RITUALS PRODUCTEN BIJ

RITUALS

mooi parfumerie van der Zwaard
Zijdstraat 16
Aalsmeer

VERRAS MOEDER

MET EEN 'LEKKERE' CADEAUBON
OF EEN MINI-HORS D'OEUVRE
VOOR 2-3 PERSONEN 15,-

KIBBELING CUP 2017
WIJ VINDEN ONZE KIBBELING DE LEKKERSTE VAN DE WERELD, U OOK?
STEM OP ONS: WWW.KIBBELINGCUP.NL EN KOM PROEVEN!
DE LEKKERSTE VAN DE HELE WERELD:
KIBBELING 500 gram NU 10,-
+ EEN BAKJE SAUS NAAR KEUZE

VOLENDAMMER Vishandel Veerman
Ophelialaan 97 Aalsmeer 0297-327453
www.vishandelveerman.nl
Like us

---

maak mama blij met aardbei

Aardbeienslof
Heerlijk bros boterdeeg met luchtige aardbeienbavarois, verse aardbeien en slagroom
~~11,95~~ 7.95

Heerlijk heerlijk

HULLEMAN
brood en banket

Ophelialaan 111 • Aalsmeer • 0297 324530 | Zijdelwaardplein 64 • Uithoorn • 0297 565275
Westwijkplein 68 • Amstelveen • 020 4417917 | Hageland 103-105 • Amsterdam • 020 6176512
www.hullemanbroodenbanket.nl

STICHTING CERES KRINGLOOPCENTRUM

ZATERDAG 13 MEI
10.00 – 16.00 UUR
Industrieweg 33, Uithoorn

MOEDERDAGMARKT

Hele dag — Gratis koffie, thee en limonade
Hele dag — Bij afrekenen een attentie
10.00 uur tot 15.30 uur — Maken van eigen tekening voor Mamma
10.00 uur tot 15.00 uur — Diverse kramen met Moederdag verwennerij

In samenwerking met:
ORIFLAME SWEDEN
MADEMOISELLE faux lashes
Nick by Danick
Mamma Plaza
Passion for Painting
www.facebook.com/passion4painting

Espago

BIJZONDERE CADEAUWINKEL

20% moederdag korting

vrijdag 12 en zaterdag 13 mei
op alle cadeaus en sieraden

Ophelialaan 105, Aalsmeer
Tel. 0297-340928

Het perfecte Moederdag Kado!

GRATIS thuisbezorgd in de regio
Aalsmeer, Amstelhoek, Amstelveen, Badhoevedorp, De Hoef, Hoofddorp, De Kwakel, Kudelstaart, Nieuw-Vennep, Mijdrecht, Uithoorn, Vinkeveen, Vrouwenakker en Wilnis

€ 12,50 — € 16,50 — € 22,50

1. Mail naar duoplant@duoplant.nl of app/bel naar 06-12929707 de naam en het adres van de gelukkige waar wij uw uitgekozen boeket mogen bezorgen
2. Laat ons weten welk boeket * A,B of C wij mogen bezorgen
3. Moet deze rood of roze zijn?
4. Wanneer mogen wij het boeket bezorgen, op zaterdag of zondag?
5. Welke tekst mogen wij noteren op het GRATIS kaartje? *max 40 letters
6. Maak het te betalen bedrag over naar DUOplant o.v.v. MoederdagCadeauTip + de naam van uw ontvanger naar IBAN NL51RABO 0378502255.
7. U ontvangt van ons een bevestiging retour

Op zondag 14 mei op de legmeerdijk geopend van 09.00 tot 14.00 uur!

IMPORT DUO plant V.O.F.
Uw favoriete Bloemenleverancier

Winkelcentrum Kudelstaart

groter & mooier !

VOOR AL UW DAGELIJKSE BOODSCHAPPEN!

WWW.KUDELSTAART.COM

Gratis ruime parkeergelegenheid

- INGRID'S SPECIALE DIERENZAAK
- Albert Heijn Kudelstaart
- Gall&Gall — Will en Bep en Vincent van Lammeren
- t Bloemenwinkeltje
- ED KRIEK OPTIEK & HOORTECHNIEK — brillen - optometrie - contactlenzen - gehoor
- BAKKERIJ VAN LEEUWEN — NATUURLIJK AMBACHT — www.bakkerijvanleeuwen.nl
- KEES JACOBS keurslager — KEURSLAGER
- marskramer van Berkel — • HUISHOUD • SPEELGOED • KANTOOR/SCHOOL — Toys2Play Speelgoed voor jou!
- Kaaswinkel "Een blokje om"
- CHINEES INDISCH RESTAURANT DE CHINESE MUUR 長城酒樓
- Apotheek Groen
- Raadschelders & zn — Verzekeringen - Hypotheken - Bankzaken
- KSV KAPPER ★ SANDER
- KUDEL VERS SHOP
- dio Anna — DROGISTERIJ | PARFUMERIE
- Family

VANAF DONDERDAG 11 MEI START DE BON IN DE TON ACTIE WEER!

DE PRIJSUITREIKING VINDT PLAATS OP ZATERDAG 13 MEI

VOOR DE ALLER ALLER ALLER LIEFSTE

Moeder

moet u bij 't Bloemen winkeltje zijn!

Voor kwaliteit en mooie boeketten!!!!!

't Bloemenwinkeltje

Tel. 0297 323540

Wij wensen iedereen een Hele Fijne Moederdag

marskramer van Berkel

Huishoud | Speelgoed | Kantoor| Boeken

Voor al je moederdag kado's!

14 mei moederdag

Einsteinstraat 119, 1433 KH Kudelstaart, Tel. 0297 362 990

AH Aardbeienvlaai op korst

Van de bakkerij Speciaal voor moederdag

BONUS VOORDEEL

~~6.69~~

per stuk **5.00**

AH Hartjestompoucen

Van de bakkerij

BONUS VOORDEEL

~~2.99~~

4 stuks **2.00**

Freshmix AH Vers deeg in blik

Van de bakkerij - Alle varianten, combineren mogelijk

2 VOOR 3 EURO

~~4.58~~

2 stuks **3.00**

Freshmix AH Smoothies

Alle varianten, combineren mogelijk

BONUS VOORDEEL

500-750 ml

~~3.98~~

2 flesjes voor **3.50**

Albert Heijn Kudelstaart

Gall&Gall KUDELSTAART

DEZE LIKEUREN 4.- KORTING

SPECIAAL VOOR DE KAARTHOUDER

ALLE FRANSE ROSÉ 30% KORTING

LICOR 43 OROCHATA — Kruidenlikeur, 70 cl — ~~19.99~~ **15.99**

VACCARI — 70 cl — ~~15.99~~ **11.99**

VILLA MASSA LIMONCELLO — 70 cl — ~~21.49~~ **17.49**

COINTREAU — 70 cl — ~~21.99~~ **17.99**

DRAMBUIE — 70 cl — ~~24.49~~ **20.49**

DISARONNO Notenlikeur — 1 LITER — ~~22.99~~ **18.99**

Gall&Gall KUDELSTAART

Vanaf € 30,- gratis bezorgen

Einsteinstraat 79b • 1433 BD Kudelstaart • 0297-362040

Lezing bij Viva Aquaria

Aalsmeer - Op maandag 15 mei houdt Viva Aquaria weer een gezellige avond in buurthuis Hornmeer. Adrie van Holstein komt een lezing verzorgen met als onderwerp 'Esthetica in het aquarium'. Arie is al jarenlang bondskeurmeester, dus een allesweter als het om aquariums gaat. Het is best lastig om een aquarium op de juiste manier in te richten. Wat heb je nodig, hoe bouw je de inrichting op, moet je rekening houden met de vissen, hoe creëer je dieptewerking? Allemaal dingen die belangrijk zijn en besproken zullen gaan worden tijdens deze leerzame avond. Komt allen en neem iemand mee. De avond wordt gehouden in buurthuis Hornmeer aan de Roerdomplaan 3 en begint om 20.00 uur. De toegang is gratis. Iedereen is van harte welkom. Meer weten over Viva Aquaria? Neem dan contact op met de heer C. Keim via 0297-343854.

Veteranencomité Stichting 4 en 5 mei

Tour of Duty in Concert in Studio's Aalsmeer

Aalsmeer - Tour of Duty in Concert
Met trots presenteert het Veteranencomité van Stichting 4 en 5 mei Aalsmeer op zaterdag 3 juni Tour of Duty in Concert, de nieuwste theaterproductie van De Fanfare 'Bereden Wapens' van de Koninklijke Landmacht. Als onderdeel van een concertserie, waarin het werk van de veteraan centraal staat, is Tour of Duty in Concert interessant voor zowel muziekliefhebbers als voor degene die geïnteresseerd is in de mens achter de militair. Dit concert maakt onderdeel uit van Veteranendag Aalsmeer.
Tour of Duty in Concert is meer dan een reeks veteranen-favorieten. Het programma is opgebouwd rondom interviews met vijf veteranen. U ziet videobeelden waar zij vertellen over hun werk in oorlogsgebieden. Zij vertellen ook welke muziek belangrijk voor hen is geweest. De nummers krijgen zo een persoonlijke lading. De Fanfare 'Bereden Wapens' is veelzijdig dankzij 18 professionele blazers en een band. Met de zanger Dennis Kroon, zelf veteraan, en zangeres Ingrid van den Nieuwenhuizen ontstaat een sfeer van trots op en begrip voor onze 'jongens en meiden' die op missie gestuurd zijn. Vele bekende popnummers uit de veteranen top-50 zullen ten gehore gebracht worden. Vermeldenswaardig is dat de 'vader der veteranen' generaal Ted Meines, tot aan zijn dood betrokken is geweest bij dit concert. Hij heeft zich, na zijn diensttijd, vele jaren ingezet voor de erkenning van veteranen.

Persoonlijke uitnodiging
Voor veteranen woonachtig in de gemeente Aalsmeer die ingeschreven zijn bij het Nederlands Veteraneninstituut, maakt het concert onderdeel uit van Veteranendag Aalsmeer, waarvoor zij een persoonlijke uitnodiging en gratis toegang krijgen. Tour of Duty in Concert vindt plaats op zaterdag 3 juni om 15.00 uur, zaal open vanaf 14.00 uur, in Studio's Aalsmeer aan de Van Cleefkade 15. Kaartjes zijn voor slechts 7,50 euro te bestellen op www.veteranenaalsmeer.nl en te koop bij het Boekhuis in de Zijdstraat 12.

Vogelbeurs in Rijsenhout

Rijsenhout - Vogelvereniging De Rijsenvogel organiseert voor de laatste keer dit seizoen op zondag 14 mei een vogelbeurs. Zoals altijd vindt deze plaats in het gebouw van voetbalvereniging SCW aan het Konnetlaantje.
Iedereen is welkom tussen 9.30 en 13.00 uur. De entree bedraagt 50 eurocent en kinderen onder de tien mogen onder begeleiding gratis naar binnen. Op deze beurs is weer een grote variatie aan tropische vogels en verschillende soorten grote en kleine parkieten te koop. Ook leden van de vereniging bieden vogels te koop aan en ook niet leden mogen hun vogels hier te koop aan bieden. Voor vragen op het gebied van vogels is altijd wel iemand van de vereniging bereid om die te beantwoorden.
Ook voor vogelvoer en vogelaccessoires is deze beurs hét adres. De eerst volgende beurs is er weer op de tweede zondag van september. Kijk voor verdere informatie op www.rijsenvogel.nl

Kaartavond bij Ons Genoegen

Aalsmeer - Kaartclub Ons Genoegen nodigt iedereen weer uit voor de laatste kaartavond van dit seizoen op dinsdag 16 mei. Er wordt gekaart in de nieuwe locatie het Hofplein, aan de Clematisstraat, ingang van het Kloosterhof. Vanaf 19.00 uur staat de deur open voor koffie, thee en inschrijving. De toegangsprijs is 3 euro per persoon. Om 19.30 uur start het kaarten. Op deze laatste speelavond zullen de prijzen voor de beste van het seizoen worden uitgedeeld. De vorige speelavond is gewonnen door Wil ter Horst met 5341 punten, gevolgd door Alie de Vries met 4908 punten en Thea Reuling met 4814 punten. De poedelprijs was voor Leo Ton met 3787 punten. Bij het rummikubben was Alie Hoving met 66 punten de winnaar en Jo van Soest met 149 punten kreeg de poedelprijs uitgereikt.

Solexen op pad!

Kudelstaart - De Kudelstaartse en Kwakelse Solexen gaan weer op pad. Na een lange winterstop is op zaterdag 13 mei de eerste rit van de Solexvrienden. Het wordt dit keer een zogenaamde Schipholrit. Er is een fraaie route van circa 70 kilometer uitgezet waarbij er onderweg voldoende stops zijn voor een praatje, een drankje en een lunch. Bij de solextochten van de Solexvrienden uit Kudelstaart en De Kwakel staat gezelligheid voorop. Iedereen die een Solex of iets dergelijks heeft kan meedoen met deze gezelligheidsritten. Verzamelen en koffie met koek op 13 mei van 9.30 tot 10.30 uur. De start is stipt om 10.30 uur. Finish en nazit: als het tijd is. De start en finish zijn bij Joop en Ria van Leeuwen aan de Kudelstaartseweg 165. Bel voor informatie met Frans via 06-22808708.

Bingomiddag in De Reede

Rijsenhout - Zo als ieder weet zijn de bingomiddagen van de Stichting Zorgzaam Rijsenhout altijd heel gezellig en dat gaat bij de voorjaarsbingo ook zeker weer lukken. Neem gerust aanstaande zaterdag 13 mei vrienden en buren mee. Het bestuur zorgt weer voor prachtige prijzen, bloemen en planten. De bingo start om 13.30 uur. Plaatsen bezet houden kan niet meer. Wacht in de hal tot degene waar u naast wil zitten er is! Vanaf 13.00 uur hartelijk welkom in dorpshuis de Reede aan de Schouwstraat.

Foto's: Dolly Pietersen

Bevrijdingsdag in ere gevierd

3 Generaties onder indruk van 'Yes, we meet again'

Aalsmeer - Vrijdag 5 mei Bevrijdingsdag een dag waarvan het merendeel van de Nederlanders vindt dat het een dag moet blijven die altijd gevierd wordt. In een land te kunnen leven waar al 72 jaar geen oorlog heerst. Het is een groot goed en dat wordt eens en te meer duidelijk wanneer je naar de wereld om je heen kijkt.

Daarom is het fantastisch dat er mensen zoals Peter van Eick zijn die een bevrijdingsprogramma organiseren waarin door middel van levensgrote filmbeelden, vrolijke muziek, zang en sfeerverhaal de vreugde van na vijf jaar bezetting wordt weergegeven. Want, muziek hoort bij het leven, het is de taal van het hart. Gelukkig was interim burgemeester Jeroen Nobel op tijd terug uit Haarlem waar hij de opening van de landelijke bevrijdingsfeesten - georganiseerd door de Provincie Noord Holland - had bijgewoond. Versierd met ambtsketen stond hij in de schijnwerpers. 'Wat hoor ik nu toch een boel piepjes." Als uit één mond kwam als antwoord uit de zaal: "Onze gehoorapparaten." Het geeft aan dat 'Yes we meet again' voornamelijk wordt bijgewoond en beluisterd door een ouder publiek. De veteranen waren met velen, evenals de andere gezelschappen die vaak met jongere begeleiding de trappen van het Crown Theater bestegen. Voor degenen met rolstoel of rollator was er overigens ook een oplossing.
"Het is mooi om na de stilte van gisteravond nu de dag van de vrijheid te vieren. Dat onze jeugd en de kinderen en kleinkinderen van uw generatie in vrijheid en democratie kunnen opgroeien." Jeroen Nobel kreeg de zaal toch weer even stil. De heer Erik Somers van het NIOD (Nederland Instituut voor Oorlogs Documentatie) vertelde vervolgens een interessant verhaal dat een mooie toevoeging was aan het totaal van de middag. Het NIOD houdt zich bezig met het verzamelen van documentatie, film, verhalen, brieven en is daarmee een goede ondersteuning voor filmproducties en theaterstukken en een middag zoals het bevrijdingsconcert 'Yes we meet again'. "Het is mooi om de verhalen door te kunnen geven, want de oorlog is een wezenlijk element in ons leven. Zeker voor degenen die de oorlog bewust hebben meegemaakt. Mijn moeder van 89 vertelt haar kleindochter nu over vroeger en dat maakt indruk." Dat er tijdens de oorlog ook veel muziek werd gemaakt, is mogelijk niet bij iedereen bekend. "Er was heel veel behoefte aan entertainment en ontspanning. Men bezocht film en theater. In de jaren 1941 en 1942 waren er nog nooit zoveel mensen geweest die de bioscopen bezochten. De voetbalstadions zaten vol. Toen de Duitsers Joodse musici verboden op te treden en men lid moest worden van de Cultuurkamer, waren er ook muzikanten die weigerden, zo ontstonden de illegale concerten. Gewoon in de huiskamers. Wie weet komt daar het 'tussen de schuifdeuren' wel vandaan", opperde Somers. Het entreegeld bestond uit een voedselbon waardoor men voor de onderduikers ook aan eten kon komen.

Een traditie waardig
En daarna ging het doek open voor de bigband van Koos Mark voor The triolettes, Jasper Taconis, Mariska van Kolck en Stefan Stasse. Zij wisten met klank, zang en entertainment het publiek een vrolijke bevrijdingsmiddag te bezorgen. Indrukwekkend was de stilte toen Stefan Stasse het gedicht van Jan Campert voor las. 'een cel is twee meter lang en nauw twee meter breed'.
Hoe er werd meegezongen met "Trees heeft een Canadees", en het "Yes we meet again" gaf aan dat deze middag een traditie waardig is, evenals de reacties na afloop. Zo kreeg organisator Peter van Eick een heel positief mailtje van een bezoekster: "Samen met mijn ouders en dochter ben ik bij het concert geweest. Drie generaties, en we waren allemaal op onze eigen manier onder de indruk", aldus Brenda Sleeuwenhoek

Janna van Zon

Met natuurgidsen IVN naar het Vogeleiland

Amstelland - Natuurgidsen van het IVN staan zondag 14 mei klaar om de natuur in te gaan. De gidsen gaan het Amsterdamse Bos in om haar geheime tuin te ontdekken: het Vogeleiland. De strandplevier is er niet meer, maar verder wemelt het van de vogels, die vanaf het 'eiland' goed zichtbaar zijn. De heemtuin - door vrijwilligers aangelegd en onderhouden - is rond deze tijd van het jaar prachtig. De bierbrouwer die het IVN onder zijn natuurgidsen telt zal van de hoed en de rand vertellen als het gaat om de relatie tussen planten en bier. Wilt u een beetje voorgenieten, ga dan naar de website van het Vogeleiland. Het verzamelen is zondag om 10.00 uur op de parkeerplaats van het Groot Kinderbad. De bijgevoegde coördinaten zijn bij benadering. (52.316220, 4.817834). De wandeling duurt circa anderhalf uur, in afstand niet lang en goed te doen voor mensen die slecht ter been zijn. Bovendien is hij gratis. Mocht u nog meer willen weten: 06-25083910.

Zaterdag: Joppe Popquiz

Aalsmeer - Aanstaande zaterdag 13 mei staat de jaarlijkse grote Joppe Popquiz weer op het programma. De quiz bestaat uit veel beeld- en geluidsfragmenten en een groot aantal leuke vragen over muziek, bands, artiesten en onder andere cd's en platen en is samengesteld door Stella, Elmer en Jan. De quizavond begint om 20.30 uur en iedere liefhebber kan met een team deelnemen. Een team mag uit maximaal vijf personen bestaan. Deelname kost 10 euro per team. Opgeven kan bij de bar in het café in de Weteringstaat. Voor de winnaar staat een mooie wisseltrofee klaar.

Livemuziek van Bandbrouwerij
De eerstvolgende livemuziek-avond is zaterdag 27 mei. Een groep muzikanten van de Bandbrouwerij uit de N201 komt op bezoek in Joppe en trakteert op een diverse pop- en rocksongs. Aanvang is 21.30 uur en de toegang is gratis.

Moederdag in Sous-Terre

Aalsmeer - Er is nog een kans om zaterdag 13 mei het leukste cadeau uit te zoeken voor Moederdag. Afgelopen zondag bezochten twee bewoners van de Fuutlaan het dichtbij gelegen Sous Terre. Zij komen regelmatig langs. "Het is ons zondagmiddag loopje." Om hen heen was er een gezellige drukte van andere bezoekers. "Oh, wat is er veel te zien", aldus een spontane bewondering. Het is duidelijk. De galerie tegenover de watertoren heeft een ander uitstraling gekregen die wordt gewaardeerd door de liefhebbers van kunst met een aanzuigende werking tot gevolg.
En dat is nu precies de bedoeling van team Aalsmeer dat Sous-Terre wil behouden voor de toekomst. Haalbare plannen zijn er genoeg. Een paar weken geleden is de tentoonstelling 'Doeken van Sterren' - waaraan onder andere schrijfster Rosita Steenbeek meedoet - begonnen. Er is ook een Lente Glas tentoonstelling in de galerie ingericht waar je als bezoeker heel vrolijk van wordt. En dat niet alleen vanwege de extra korting. Het echtpaar uit de Fuutlaan vond een mooi cadeau voor Moederdag, een stralende bloem van glas. Aanstaande zondag 14 mei 'op Moederdag zelf' worden alle moeders door Sous-Terre extra verwend met een glaasje wijn en met een bijzondere tentoonstelling. Want natuurlijk blijft de kunst het meest belangrijk. En, heel misschien komt er nog een kunstenaar/muzikant voorbij, waardoor de Moeders nog eens extra worden verwend. Sous-Terre Aalsmeer is zaterdag en zondag geopend van 13.00 tot 17.00 uur. De toegang is gratis.
Janna van Zon

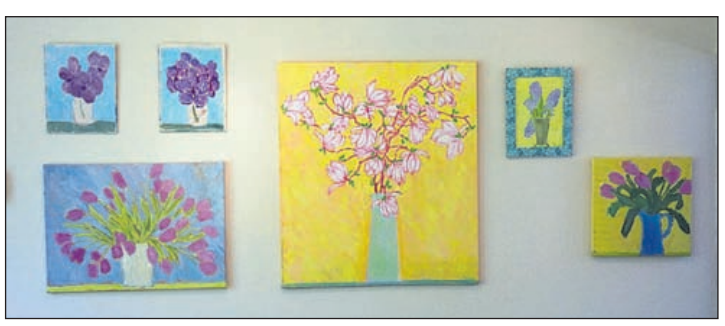

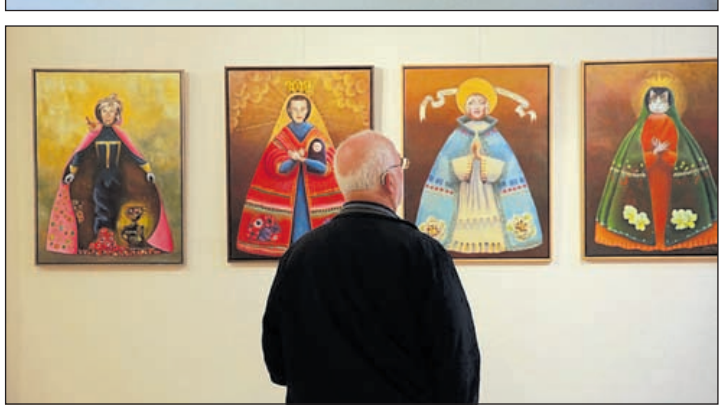

Begeleiding bij diverse activiteiten

Het ontmoetingscentrum zoekt helpende handen

Aalsmeer - Het ontmoetingscentrum is gevestigd in gebouw Irene aan de Kanaalstraat en biedt dagbesteding aan kwetsbare ouderen en ouderen met dementie en andere cognitieve problemen. Mensen met dementie zijn onderdeel van onze maatschappij, zij willen mee blijven doen. Dit heeft een positieve invloed op de kwaliteit van leven. Structuur, afleiding en een zinvolle dagbesteding is van groot belang. Dagelijks zijn er meerdere groepen en meerdere activiteiten die vorm worden gegeven in een gestructureerd dagprogramma met veel eigen inbreng. Het is de bedoeling dat iedereen zich veilig voelt op een bekende plek. Er is voldoende deskundige begeleiding en samen met vrijwilligers en met de deelnemers wordt het programma draaiende gehouden. Op dinsdag en donderdag is er sprake van een uitbreiding. Het ontmoetingscentrum heeft daarom behoefte aan vrijwillige ondersteuning vanaf de lunch tot na de koffie, tevens bij het wandelen op dinsdagmiddag wordt een vrijwilliger gezocht die een wandelgroepje wil begeleiden. Chauffeurs zijn ook nodig! Heren of dames die met de zorgcentrum bus mensen kunnen ophalen tussen 9.00 en 10.30 uur en thuisbrengen tussen 15.45 en 17.00 uur. Bij belangstelling kan contact opgenomen worden met het ontmoetingscentrum via mail emillenaar@zorgcentrumaelsmeer.nl of telefonisch 06 22468574. U kunt natuurlijk ook even langs komen, Kanaalstraat 12.

Lezing 'Hoogstimulatieve (druk-gevoelige) kind'

Aalsmeer - Op woensdag 17 mei organiseert het Landelijk informatiepunt Hoog Sensitieve Kinderen (LiHSK) in samenwerking met kinder- en jeugdpsycholoog Rachel Pais de lezing: 'Het hoogstimulatieve (druk-gevoelige) kind'. Deze vindt plaats in 't Baken in de Sportlaan 86 en begint om 19.30 uur. De zaal is open vanaf 19.00 uur. "Hooggevoeligheid kan samengaan met druk en emotioneel intens gedrag. We noemen deze kinderen hoogstimulatief. Het kind is gevoelig, hulpvaardig, sociaal en spontaan, maar kan ook moeilijk te corrigeren zijn. Hij lijkt niet te willen luisteren en reageert met boze buien. Op school heeft hij moeite met concentreren, met stil zitten en verstoort hij nogal eens de les. Dit gedrag ziet men te vaak aan voor ADHD", aldus Henk-Jan van der Veen van het LiHSK, "terwijl het dit meestal niet is." Rachel Pais, kinder- en jeugdpsycholoog en werkzaam bij 1nP te Amstelveen, beaamt dit: "Ik zie regelmatig dat gevoelige kinderen het label ADHD of ADD meekrijgen en dat is niet in alle gevallen terecht." Henk-Jan van der Veen, mede-oprichter van LiHSK en coach, gaat deze avond dieper in op hoogstimulatief gedrag en legt uit waarom een kind dit gedrag vertoont. Hij vertelt over de rol van executieve vaardigheden en wat de aandachtspunten zijn op school en bij het opvoeden van deze kinderen. Zowel Van der Veen als Pais wil met deze lezing de drukke variant van hooggevoeligheid onder de aandacht brengen, zodat ouders en leerkrachten anders naar het gedrag gaan kijken. "Hiermee voorkom je dat een kind onterecht een label krijgt of naar het speciaal onderwijs moet." De lezing is bedoeld voor ouders, leerkrachten en hulpverleners. Opgave via: info@lihsk.nl.

Extra inkomsten via Vriendenloterij

6.532 euro voor clubs en verenigingen in Aalsmeer

Aalsmeer - Een mooie opsteker voor zes verenigingen in Aalsmeer. Dankzij hun achterban komt er dit jaar 6.532 euro extra binnen in de clubkas. Zij steunen hun vereniging door specifiek voor deze club mee te spelen met de Vriendenloterij. De helft van ieder lot waarmee zij meespelen, gaat direct naar de clubkas. De stichting Wedstrijdzwemmen Aalsmeer ontving de grootste bijdrage, namelijk 2.189, 64 euro. De stichting Vrienden van de Olifant is getrakteerd op 2.090,65 euro, handbalvereniging FIQAS Aalsmeer op 1.361,39 euro, Scouting Wiol en Willem Barendsz op 1.338,75 euro, de Christelijke Muziekvereniging Sursum Corda op 796,88 euro en Stichting Scouting Groep Tiflo op 306,51 euro.

Voor je eigen club

Naast deze verenigingen zijn er in Nederland nog ruim 3.000 clubs en verenigingen die via de Vriendenloterij extra inkomsten genereren voor de clubklas. Dit jaar is er in totaal ruim 4,5 miljoen euro uitgekeerd, 600.000 euro meer dan vorig jaar. Meer clubs en verenigingen sluiten zich aan bij deze manier van fondsenwerving.

Daarnaast spelen deelnemers die meespelen met een lot voor hun club steeds langer mee. De Vriendenloterij is hierdoor een structurele financier voor veel organisaties. Clubs en verenigingen die nog niet aangesloten zijn, kunnen zich aanmelden via: www.vriendenloterij.nl/clubs

Maatschappelijke initiatieven

De Vriendenloterij steunt maatschappelijke initiatieven die mensen met onvoldoende middelen of mogelijkheden een steuntje in de rug geven, zodat zij voluit mee kunnen doen in de samenleving en een volwaardig leven kunnen leiden. Ook steunt zij vrijwilligers in hun ambitie om een bijdrage aan de maatschappij te leveren. De loterij werft fondsen voor goede doelen die werken aan gezondheid en welzijn en geeft bekendheid aan hun werk. Bij de Vriendenloterij is je mobiele telefoonnummer je lotnummer. Deelnemers maken met hun mobiele telefoonnummer maandelijks kans op meer dan honderdduizend prijzen en hebben de mogelijkheid om voor een zelfgekozen goed doel mee te spelen.

Inmiddels spelen ruim 500.000 huishoudens mee voor 48 goede doelen en ruim 3.000 clubs en verenigingen in Nederland. Sinds 1998 is ruim 787 miljoen euro aan goede doelen geschonken. Organisaties zoals KWF Kankerbestrijding, Fonds Gehandicaptensport, Alzheimer Nederland en Jantje Beton ontvangen jaarlijks een bijdrage. Kijk voor meer informatie op www.vriendenloterij.nl.

Oud Aalsmeer in inloopcentrum

Aalsmeer - Elke vrijdagmiddag organiseert het inloopcentrum voor senioren een themamiddag, onder genot van beelden en een kop koffie gaan de ouderen en de medewerkers met elkaar in gesprek. Het inloopcentrum beschikt over veel beeldmateriaal. Vrijdag 12 mei worden beelden van Oud Aalsmeer vertoond. Denk aan de bloemencorso, het vervoer van veilingkisten, het openbreken van de buurtsloot, de schaatswedstrijden op het kanaal, maar ook beelden van de Oosteinderweg, de Uiterweg en de veranderingen die in de loop der jaren hebben plaatsgevonden. Ouderen zijn van harte welkom. Van te voren aanmelden is niet noodzakelijk. Vanaf 14.30 uur staat de koffie klaar bij het inloopcentrum, in gebouw Irene in de Kanaalstraat 12. Als u zelf over beeld materiaal beschikt en dat wilt delen kunt u contact op nemen met het ontmoetingscentrum en vragen naar Jennifer Jansen of Ellen Millenaar via 06-22468574 of stuur een email naar emillenaar@zorgcentrumaelsmeer.nl.Het ontmoetingscentrum is onderdeel van zorgcentrum Aelsmeer en zet zich in voor de senioren in de samenleving.

Voor méér lokaal nieuws uit de regio!
ZIE ONZE SITE: MEERBODE.NL
Like us on Facebook

Vrijwilligers gevraagd voor Spinning estafette op plein

Aalsmeer - Op zaterdag 24 juni, de dag van Bandjesavond, wordt er overdag op het Raadhuisplein een groots Spinning evenement georganiseerd. De opbrengst komt geheel ten goede aan het KWF Kankerbestrijding. Ondernemend Aalsmeer en de initiatiefnemers van de Bandjesavond hebben de organisatie op zich genomen, maar om alles in goede banen te leiden en alles te kunnen realiseren zijn er heel veel vrijwilligers – jong en oud - nodig. Voor de Spinning Estafette worden honderd spinningfietsen gebruikt van vier sportscholen. Deze fietsen moeten wel opgehaald en teruggebracht worden, dus daar is de nodige mankracht voor nodig. Tijdens het 'spinnen' zijn er vrijwilligers nodig die fruit schoonmaken en dat - samen met flesjes water - aan de deelnemers uitdelen. Naast de spinningfietsen komt er springkussen voor de allerkleinsten en een kinderparcours waar kinderen met stepjes rondjes kunnen maken. Voor de oudere jeugd en iedereen die maar wil staat een fietssimulator opgesteld, waarbij fietsers het tegen elkaar kunnen opnemen en kunnen strijden om de snelste tijd. Voor deze attracties zijn vrijwilligers nodig om alles te regelen, af te rekenen, etc.

Autoracebaan

Op zaterdag 13 mei staat KWF Aalsmeer op de Voorjaarsmarkt met een kraam bij de bank in de Zijdstraat. Net als vorig jaar zal daar een autoracebaan worden opgesteld waar jong en oud tegen elkaar kan racen, maar ook kan men daar alle informatie krijgen over de taken van vrijwilligers voor de Spinning Estafette of andere evenementen. Schroom niet om de mensen in de stand aan te spreken en te vragen wat u/jij kunt doen voor het KWF Aalsmeer. Met een paar uurtjes van uw tijd is het KWF al enorm geholpen. Kijk voor meer informatie en aanmelden op www.kwfaalsmeer.nl/spinning.

Gezellig en leerzaam

Fotogroep in Rotterdam

Aalsmeer - Fotogroep Aalsmeer is op 22 april naar Rotterdam geweest en heeft in de wijk Braak de kubuswoningen en de Markthal bezocht om mooie foto's te maken van deze architectonisch bijzondere bouwwerken. Deze jaarlijkse, gezamenlijke activiteit is altijd heel gezellig en leerzaam. Het was deze keer heerlijk fotografieweer met een mooie wolkendeken, hoewel het niet echt warm was. Er werd gestart bij de kubuswoningen. Na de lunch waren de Markthal en de omgeving aan de beurt. Die leende zich naast architectuurfotografie ook goed voor straatfotografie. Er zijn dan ook heel veel foto's gemaakt door de leden.

De eerste resultaten van dit uitje zijn inmiddels ook al op de clubavond van 24 april getoond en uitgebreid besproken. Het is iedere keer weer verrassend om te zien hoe eenieder met zijn eigen ogen en blik naar onderwerpen kijkt en dit vertaalt in beeld.

Fotogroep Aalsmeer komt om de twee weken op maandagavond samen in het Boerma Instituut aan de Legmeerdijk. Er worden ervaringen besproken en elkaars werk wordt bekeken. Ook gaan de leden er in het seizoen diverse keren gezamenlijk op uit om foto's te maken. Iedereen probeert dan de 'mooiste' beelden te maken waarbij de leden elkaar aanwijzingen en punten geven. Samen proberen de leden fotografie naar een hoger niveau te tillen, maar er wordt rekening gehouden met ieders wensen en mogelijkheden. Competities zijn onderdeel van het activiteitenprogramma van de Fotogroep. Zo wordt het nooit saai! Ook meedoen? Word dan lid van deze gezellige club! In september start weer een nieuw seizoen met een uitdagend programma. Stuur voor meer informatie een mail naar info@fotogroepaalsmeer.nl. Fotogroep Aalsmeer: Gezellig en leerzaam!

Nationale Diabetes Challenge van start in Kudelstaart

Aalsmeer - Op 20 april heeft Fysio & Fitness Kudelstaart Aalsmeer een informatieavond georganiseerd over de Nationale Diabetes Challenge (NDC) in de Mijnsheerlijkheid. Hierbij waren dertig mensen aanwezig om zich voor te laten lichten over Diabetes en de NDC. Tijdens deze avond zijn diverse sprekers aan het woord geweest over het belang van bewegen en wat dit met je doet als je Diabetes hebt. Zo was Ron Schiedon aan het woord over de voet en voornamelijk de juiste schoeisel voor wandelen, was Frans Göbel (huisarts) aan het woord over diabetes, vertelde Albert Dercksen over wat bewegen met je doet en vertelde Laura van de Voedietiste praktijk als diëtiste over voeding. De deelnemers zijn tevens volledig ingelicht over de NDC. Vanaf 9 mei wordt er op dinsdagavond gewandeld vanaf Fysio & Fitness Kudelstaart aan de Kudelstaartseweg 247 van 19.00 tot 20.00 uur. De NDC is een wandelevenement dat bedoeld is om de gezondheid en kwaliteit van leven van mensen met diabetes te verbeteren. Het doel is om in 16 tot 20 weken te trainen naar een afsluitende vierdaagse in september. Deze wandelingen worden begeleid door Sportservice Aalsmeer. Tijdens de vierdaagse komen alle deelnemers samen op Sportcentrum Papendal om daar de slotafstand te wandelen op het NDC Festival. De deelnemers hebben de keuze om 5, 10, 15 of zelfs 20 kilometer te wandelen.

De Nationale Diabetes Challenge is een initiatief van de Bas van de Goor Foundation, die zich inzet om de kwaliteit van leven van mensen met diabetes te verbeteren door sport en beweging. In 2016 bracht de NDC ruim 2600 mensen met diabetes in beweging. De stichting van de oud olympisch volleybalkampioen wil dat aantal dit jaar verdubbelen. Aanmelden kan nog steeds, uiteraard zijn mensen die geen diabetes hebben ook welkom. Meer informatie of meedoen? Kijk op www.nationalediabeteschallenge.nl/kudelstaart of neem contact op met Tom Schutte van Sportservice Aalsmeer via 06-39790182 of via tschutte@sportservicehaarlemmermeer.nl.

Op 27 mei in De Oude Veiling

Diensten- en goederenveiling voor Tinka Helpt

Aalsmeer - Tinka woont en werkt samen met haar man Eduardo en kinderen tot half juni in Thailand. Daarna zal het gezin verhuizen naar Zuid Afrika. In Thailand heeft het gezin geprobeerd om kinderen te helpen die slachtoffer zijn geworden van de mensenhandel. De cultuur, de overheid en moeilijke samenwerking met de Thaise mensen heeft tot hun grote verdriet het werk onmogelijk gemaakt. Wat hadden ze graag een succesvol centrum opgezet zoals ze dat in Brazilië hebben gedaan! Maar de deuren gaan in Thailand dicht en dat heeft hen doen besluiten om zich een tijdje terug te trekken in Zuid Afrika. In Zuid Afrika zal het echtpaar een training gaan volgen voor 'Family at risk'. Dit houdt in dat ze zich niet meer op het kind in nood alleen gaan richten, maar dat zij hele gezinnen willen gaan coachen in de toekomst. Het is goed dat zij zich daar eerst in gaan verdiepen door middel van de training. Maar een verhuizing en een opleiding kosten geld!

Het is alweer enige tijd geleden dat het thuisfront van Tinka Helpt een actie heeft gehouden voor Tinka. Maar daar komt nu verandering in! Op zaterdag 27 mei wordt een diensten- en goederen-veiling georganiseerd in De Oude Veiling in de Marktstraat 19. De zaal is open vanaf 19.30 uur en de veiling start om 20.00 uur. Per opbod zullen diensten en producten geveild worden. Inwoners zijn van harte welkom om hierbij aanwezig te zijn om de diensten of producten te kopen! De gehele opbrengst gaat naar Tinka en Eduardo en hun kinderen. Het thuisfront heeft al heel wat leuke en ludieke diensten en producten van zowel particulieren als winkeliers, voornamelijk uit Aalsmeer. Een aantal dagen voor de veiling zullen de aangeboden diensten gepubliceerd worden op de website www.tinkahelpt.com. Voor vragen kan contact opgenomen worden via tinkahelpt@gmail.com of bel 06-4417370.

Gratis digitale hulp in het Financieel café

Aalsmeer - Heeft u moeite om digitaal informatie te vinden? Kom dan naar het Financieel café. Steeds meer instanties werken digitaal. Nota's en brieven worden niet meer per post verstuurd, maar digitaal, dus via de computer. De medewerkers van het Financieel café kunnen u wegwijs maken in het vinden van uw nota's en brieven.

Voor de overheidsinstanties moet u een Digi-d code hebben, maar wat kunt u hiermee doen en hoe kunt u belangrijke documenten inzien en actie ondernemen als iets aangevraagd of gewijzigd moet worden? Steeds vaker kan alleen via een digitaal formulier een aanvraag ingediend worden. De medewerkers van hiend Financeel café kunnen ook helpen bij het vinden en gebruik van digitale formulieren.

Deze hulp is gratis en een afspraak maken is niet nodig. Binnenlopen kan elke tweede woensdag van de maand van 9.30 tot 11.30 uur in De Oude Veiling in de Marktstraat 19 en elke derde dinsdag van de maand van 12.30 tot 14.30 uur in de Graaf Willemlaan 1 (oude bibliotheek) in Kudelstaart. Privacy is gewaarborgd. Het Financieel café is een initiatief van Humanitas, Vita Amstelland en Dock.

Iets extra's voor cultuur en natuur

Anjercollectie in Aalsmeer: Leg bijdrage vast klaar

Aalsmeer - De Anjeractie is de jaarlijkse collecteweek van het Prins Bernhard Cultuurfonds. In de week van 14 tot en met 20 mei vragen collectanten een bijdrage voor cultuur en natuur in Nederland. De collectanten zijn leden van plaatselijke culturele verenigingen en betrokken burgers die graag iets extra's doen voor cultuur in de regio. Ook de Aalsmeerse verenigingen zijn zeer actief betrokken bij deze collecte, die wordt gecoördineerd door Cultuurpunt Aalsmeer. In tijden waarin het soms lastig is om de financiele eindjes aan elkaar te knopen is de Anjercollecte een welkome aanvulling op clubkas. Het opgehaalde geld gaat voor 50% naar de clubkas van de eigen vereniging, de overige 50% gaat naar cultuur en natuur in de regio. Aalsmeer heeft een bloeiend en veelzijdig cultureel verenigingsleven. Veel van de kosten voor een vereniging worden door de leden zelf gedragen. Het is tenslotte hun hobby en hun passie. Een aantal van de activiteiten die de verenigingen ondernemen komt ten goede aan de Aalsmeerse samenleving. Bijvoorbeeld met muziek op Koningsdag, op 4 of 5 mei. Maar ook met optredens in tehuizen en instellingen die door de bewoners zeer gewaardeerd worden. Het zou toch jammer zijn als dat om financiële redenen in de toekomst niet meer mogelijk zou zijn. Uw ondersteuning is daarom zeer welkom. Doe uw bijdrage in de bus bij de collectant die bij u aan de deur komt. U weet dan zeker dat het ten goede komt aan een Aalsmeerse vereniging. Leg u bijdrage vast klaar in de buurt van de voordeur. Een kleine moeite maar een groot plezier voor de collectant. Namens de verenigingen in Aalsmeer: alvast hartelijk dank.

Snuffelmarkt in Rijsenhout

Rijsenhout - Op zaterdag 20 mei kan de gezellige jaarlijkse snuffelmarkt in Rijsenhout weer bezocht worden. Eenieder is welkom om te komen kijken of er iets van gading bij zit. Daarnaast worden er workshops bloemschikken en kunstzinnig tekenen gegeven. Er worden altijd veel leuke artikelen binnengebracht, waarvan sommige nog nieuw in de verpakking, zoals boeken, gereedschappen, ijzerwaren, speelgoed, elektronica, serviesgoed, tuinspullen en diversen andere snuisterijen. Uiteraard is er ook aan de inwendige mens gedacht: koffie , thee en fris, tosti's en bitterballen zijn weer tegen een kleine vergoeding te koop aan de bar. De snuffelmarkt wordt gehouden in de Ontmoetingskerk aan de Werf 2 en begint om 10.00 uur. De deuren sluiten weer om 15.00 uur. Om 14.30 uur kunnen er vuilniszakken voor 5 euro worden gekocht die gevuld mogen worden met spullen totdat deze vol zitten. Dit is altijd weer een groot succes. De opbrengst van deze snuffelmarkt is bestemd voor de Ontmoetingskerk.

Workshops en inbrengen

Voor de workshops kunt u zich inschrijven op de lijst die in de kerk ligt of even bellen met Wimco van den Burgt via 06-30482528. Wie nog leuke spullen wil inbrengen voor de snuffelmarkt (geen meubels), kan terecht op donderdag de 18 en vrijdag 19 mei tussen 10.00 en 16.00 uur in de Ontmoetingskerk in Rijsenhout.

Zaterdag 45ste Molendag

Aalsmeer - De 45ste Nationale Molendag wordt dit jaar in Aalsmeer gehouden op zaterdag 13 mei. Een uitgelezen kans om korenmolen De Leeuw in de Zijdstraat en/of de Stommeermolen bij de Molenvliet van binnen te bekijken. Kom binnen en ervaar van dichtbij het stoere karakter van de molen en de molenaar.

Kleurboekje en kleurwedstrijd

Voor de allerkleinsten ligt op elke opengestelde molen een gratis Molen-kleurboekje klaar. Dit boekje staat vol met mooie kleurplaten waarmee de verschillende molentypen ontdekt kunnen worden. Daarnaast kunnen de kinderen meedoen aan een kleurwedstrijd. Vereniging De Hollandsche Molen beloont de mooiste kleurplaat met een molenbezoek voor de hele schoolklas van de winnaar. Kijk op molens.nl welke molens in de buurt ook open zijn.

Start verkoop

VRIJDAG
12 MEI

17.00-19.00 uur
Doelstraat, Kudelstaart

laatste fases!

THUIS IN Proosdij

21 herenhuizen en 22 twee-onder-één-kap woningen

"Thuis in Proosdij" is de laatste fase van het nieuwbouwproject Proosdij-Noord en voorlopig ook de laatste uitbreiding van Kudelstaart. En dus uw laatste kans op een geliefde, spiksplinternieuwe woning in deze ruim opgezette, zeer kindvriendelijke woonwijk met brede straten en veel water en groen.

21 tussen- en hoekwoningen
In veel variaties!
Vanaf 137 m² woonoppervlakte

22 twee- onder-één-kapwoningen
Met oprit en garage!
Van 137 of 172 m² woonoppervlakte

Groen, water, ruimte én bereikbaar

"Thuis in Proosdij" ligt in de wijk Proosdij-Noord, dichtbij de Hoofdweg, waardoor je binnen enkele minuten in het gezellige centrum van Kudelstaart bent of via de N231 in Aalsmeer, Amstelveen of Uithoorn. Ook de snelwegen A2, A4 en A9 zijn via de recent omgelegde N201 goed en snel bereikbaar.

De 21 herenhuizen worden gebouwd aan de Doelstraat en de Korfstraat. De 22 twee-onder-één-kapwoningen komen aan de Zijlijnstraat.

thuisinproosdij.nl

Makelaars

Brockhoff Makelaars NVM

Brockhoff Makelaars
Keizer Karelweg 223
1181 RC Amstelveen
Tel. 020 543 73 75
nieuwbouw@brockhoff.nl

VDL VAN DER LAARSE MAKELAARDIJ O.G.

Van der Laarse Makelaardij O.G.
Stationsweg 1
1431 EG Aalsmeer
Tel. 0297 322 111
info@vanderlaarse-makelaardij.nl

Ontwikkeling en realisatie

hurks

Volg ons op Facebook
facebook.com/thuisinproosdij

Foto's: www.kicksfotos.nl

Ladies Rally Aalsmeer een mega groot succes

Aalsmeer - Afgelopen zondag 7 mei half 10 in de ochtend: een drukte van belang op het parkeerterrein bij The Beach. Ruim tachtig fraai gepimpte auto's met ronkende motoren en maar liefst meer dan tweehonderd uitgedoste vrouwen. De een nog uitbundiger dan de ander. Veel vrolijke kleuren (vooral roze), maar ook stoer zwart, hippiestyle, bloemendesigns, strikken, stippeltjes en geel passeerden de revue. Een prachtig gezicht. Rinus van Itterzon stond bij de start om de vrouwen uit te geleiden voor de Ladies Rally die dit jaar voor het eerst vanaf Aalsmeer plaatsvond. Er stonden veel mannen langs de kant om de dames uit te zwaaien. Die keken hun ogen uit naar al het vrouwelijk schoon, maar natuurlijk ook naar, soms hun eigen, versierde bolides. Van Porsche tot Bentley en van cabrio's tot busjes. Alle soorten en maten kwamen voorbij. Rinus: "Er heerste een vrolijke stemming maar ik kreeg met één oproep de aandacht van meer dan tweehonderd vrouwen. Nou dat maak ik niet vaak mee hoor! Het was geweldig. Iedereen had er zoveel werk van gemaakt en wat een dikke auto's." Na de ochtendroute kwam het spul aan bij Het Oude Slot in Heemstede. Bij de Theeschenkerij werd een heerlijke high tea aangeboden.

"We hebben zo'n lol"

Alle dames vonden het ochtendprogramma fantastisch: "We moesten letters zoeken, vragen beantwoorden en rebussen invullen. En dat viel lang niet altijd mee." Aldus de meeste deelneemsters, die twee stempelposten hadden aangetikt. "We hebben zo'n lol!"; "We zijn alleen maar aan het lachen in die auto"; "Wat een feest"; "Ik doe volgend jaar zeker weer mee." Waren zomaar wat opmerkingen van alleen maar blije mensen. Ook van alle vrijwilligers straalden het plezier van de gezichten. Voor een loterij waar zeer uiteenlopende prijzen te winnen waren aan het einde van de dag (waaronder diverse cadeau-, diner- en waardebonnen, maar ook diensten zoals een klusjesman, tuinman of glazenwasser) werden flink veel lootjes verkocht.

Route

De middagroute ging verder langs diverse kustplaatsen en rondom Spaarndam. Smalle weggetjes, veel groen en mooie vergezichten. "En dat allemaal zo dicht bij huis!" Ook moest er een pittige inparkeer-opdracht worden vervuld. "Dat was hilarisch", vonden de ladies. Bij aankomst in de Arendshoeve was iedereen super enthousiast. Sommigen vonden de middagroute wat saaier dan de ochtendetappe, maar weer anderen hadden het juist als prettig ervaren om alleen maar te genieten van al het moois om hun heen. De finish van alle auto's werd wederom verzorgd door Ladies-speaker Rinus, die de laatste interviews uit zijn stem wist te persen. Veel publiek was toegestroomd om de dames al applaudisserend over de eindstreep te trekken. Binnen barstte het feest los, met een hapje, drankje en muziek van de eigen Aalsmeerse alleskunner Jan Leliveld. Hij had al zijn muziekinstrumenten mee en maakte met afwisselende muziek de gezelligheid compleet. Ook waren er negen stands opgebouwd met uiteenlopende waren. De rallydames konden naar believen shoppen.

Opbrengst Ons Tweede Thuis

De prijsuitreiking volgde na de loterij. Drie professionele juryleden, te weten; Jeroen Nobel, Gerco Tolsma en notaris Silvia Koolbergen hadden zich gebogen over originaliteit en uitdossing. Na lang beraad kwam daar een winnaar uit: Drie deftige dames met parelkettingen, opgestoken kapsels in roze jurkjes met zwart stippen waren de gelukkigen. Verder waren er nog een aantal bekers te vergeven. De meeste punten werden gescoord door moeder en dochter van Luling. Zij namen de grootste bokaal in ontvangst. De opbrengst gaat naar Ons Tweede Thuis. De locatiemanager van de stichting nam de cheque van maar liefst 11 duizend 495 euro met verbazing en plezier in ontvangst "Zoveel had ik niet verwacht. Iedereen enorm bedankt. Ik ben er beduusd van." En dan te weten dat het bedrag nog steeds oploopt.

Aansluitend was de barbecue voor degenen die zich daarvoor hadden opgegeven. Het bleef nog lang onrustig op de feestlocatie. Volgend jaar weer Ineke Loogman, Anton van der Hoorn, Kirsten Verhoef, Ellen en Nils van Beek en alle vrijwilligers? Het succes van dit evenement mag toch zeker een vervolg krijgen! Lees elders in deze krant de advertentie met een bedankje voor alle sponsoren en medewerkers van de Ladies Rally Aalsmeer 2017 en kijk op Facebook naar de vele gemaakte foto's. Deze zijn na te bestellen bij www.kicksfotos.nl en ook hiervan gaat de opbrengst geheel naar Ons Tweede Thuis.

Door Miranda Gommans

ingezonden

Laatste stukje wilde natuur verwoest in bocht Molenvlietweg en Middenweg

In de bocht van de Molenvlietweg en de Middenweg staat het bord Greenpark. Geen groen park, maar een agrarisch bedrijventerrein moest het worden. Helaas ging het slecht in de tuinbouw. Maar de natuur nam het gebied in bezit. En het werd prachtig in de bocht van de Middenweg en de Molenvlietweg. Riet, heesters, struiken en prachtig bloeiende Meidoorns die heerlijk ruiken en veel bijen en andere insecten aantrekken. Af en toe staan de hekken open en dan zie ik veel ganzen, eenden, futen, koeten, duiven en zangvogels. Zelfs zeldzame weidevogels zoals kluut of wulp zag ik en zelfs een keer een witte reiger. In hetzelfde gebied en op de dijk van de Molenvliet lopen hazen in de wei. Dat moet toch een natuurgebied blijven, liefst nog flink uitbreiden. Daar kan toch niets anders, pal onder die landingsbaan. Met geld van Schiphol moet dat toch lukken. In de Haarlemmermeer liggen zo veel prachtige natuurgebieden. Allemaal aan kunnen leggen met geld van Schiphol ter compensatie van de overlast. Mainport Groen wordt dat genoemd. Juist daar zijn veel planten, struiken en bomen geplant die de fijnstof kunnen vasthouden en filteren en de lucht een beetje schoner maken. In Aalsmeer-Amstelveen aan de Meerlandenweg 65 is een kwekerij gevestigd die deze planten kweekt. Bij Kom In de Kas werd op dit bedrijf Ecorridors promotie gemaakt voor aanschaf van deze planten. Vooral in deze regio. Dus Gemeente Aalsmeer plant elk leeg stukje in Aalsmeer vol met fijnstof-vretende planten. En vraag hiervoor subsidie aan bij Schiphol. Tijdens het Wijkoverleg-Oost in de Mikado is dit voorstel gedaan aan wethouder Robbert-Jan van Duijn. Zijn antwoord: "Daar moet wel draagvlak voor zijn."

Maar juist afgelopen week is dat mooie stukje wilde natuur verwoest in de bocht van de Molenvlietweg en de Middenweg. Een machine was bezig alles te verwoesten, alles uit de grond aan het trekken. Op mijn vraag aan de machinist: "Wat doe je?", antwoordde hij: "Dit gebied wordt gesaneerd." Wat is Saneren? Antwoord: Vervuiling opruimen. Nee toch! Deze mooie heesters, jonge bomen en prachtig bloeiende Meidoorns. Het riet, dat juist bodem en water opschoont. Alles plat en dan zand erover, veel zand. Een prachtige brede sloot is ook al dichtgegooid. En het weiland omgewoeld. Vandaar dus, dat ook die mooie schapenwei verwoest is, alle grond afgegraven en er een grote vijver van gemaakt. Moest zeker van Rijnland: Vervangend water! Ecologische verwoesting noemen we dat. Als mijn hond in het Amsterdamse Bos even graaft, onder een omgezaagde boom, krijg ik van de Boswachters vanuit hun auto al een ernstige waarschuwing. "Uw hond verstoort de Ecologische Structuur!" In het Bos wordt nu de Ecologische Verbindingszone aangelegd. Daar hoort Aalsmeer toch ook bij? Gemeente Aalsmeer, Greenpark en Ballast Nedam: U verstoort de Ecologische Structuur! Wat komt ervoor in de plaats ?

R. Maarse
Oosteinderweg 365
maarsevhseringenland@caiway.nl

Wimpel 'klusjesmannen' af

Amstelland - De heren travellers, of te wel de malafide klusjesmannen, hebben begin mei weer toegeslagen. Ditmaal in Amstelveen. Eén van hen sprak Engels. De ze man belde aan bij de bewoner van In de Wolken met de mededeling dat ze werkzaamheden gingen verrichten op het dak van de buren en dat dit overlast zou kunnen opleveren. Zeven 'werklui' gingen aan de slag.

Na zo'n tien minuten belde de 'baas' van de groep opnieuw aan bij de bewoner en vertelde dat met zijn dak ook kleinigheden mis waren. Dit kon hij maken voor 70 euro. Dit aanbod werd geaccepteerd. Toen bleek het halve dak al gesloopt en waren de kosten plotsklaps duizenden euro's. De bewoner maakte zich ernstig zorgen over het dak en ging akkoord met de verdere reparatie. De mannen hebben het dak dichtgemaakt en zouden de volgende dag terugkomen. Er werd woord gehouden. De volgende dag waren de 'klussers' er weer. De mannen kwamen toen met het verhaal dat de spanten van het dak ook rot waren. Dat konden ze ook wel maken.

De bewoner is weer geld gaan halen om de reparatie te betalen, echter bij terugkomst waren de werklui spoorloos.

Al met al heeft een en ander duizenden euro's gekost, buiten het feit dat er nu een officieel bonafide bedrijf moet komen om het dak nu echt te repareren. En uiteraard presenteert deze eveneens een rekening.

Opdringerig

De klusjemannen zijn in de regio nog steeds actief. Er hebben zich ook 'werklui' gemeld bij inwoners in Amstelhoek en in de Meerwijk, aan de P.C. Hooftlaan, Jacob Catslaan en omgeving van Ebro in Uithoorn op donderdag 4 en vrijdag 5 mei. Dit keer waren het twee Engels sprekende mannen. Ze waren heel opdringerig en gaven aan het tuinpad en de gevels schoon te willen maken. De bewoner heeft ze gelukkig weggestuurd. De mannen zijn blank, hebben zwart haar en droegen werkbroeken met opvallende zakken. Op vrijdag 5 mei is een 'klusjesman' op de foto gezet door een bewoner even voor half vier in de middag. De man sprak Engels en reed in een blauwe bestelwagen met ladders op het dak en een lers kenteken. Toen de man zag dat hij op de foto werd gezet, is hij direct in de wagen gestapt en ging er als een speer vandoor. De fotograaf moest snel opzij springen. De politie is direct een zoekactie gestart in de omgeving, maar de man(nen) waren reeds gevlogen. De districtrecherche doet verder onderzoek.

De politie doet nogmaals een oproep. Wimpel het af, ga niet in zee met deze heren. Het kost alleen maar geld!

Ambtelijke samenwerking in commissievergadering

Aalsmeer - Over de ambtelijke samenwerking tussen de gemeenten Aalsmeer en Amstelveen wordt vanavond, donderdag 11 mei, gesproken. Zowel een financiële als een bestuurlijke evaluatie is door een extern bureau opgesteld. Het is het eerste onderwerp dat na het vaststellen van de agenda aan de orde komt in de openbare vergadering van de commissie Maatschappij en Bestuur. Voorgesteld wordt verder een adviesraad Sociaal Domein in te stellen en de financiële stukken van de Veiligheidsregio en de Jaarrekening van de gemeente worden gepresenteerd. De vergadering wordt besloten met een vragenkwartier. Inwoners die geïnteresseerd zijn worden uitgenodigd op de publieke tribune plaats te nemen of thuis te luisteren via livestream. De aanvang is 20.00 uur en voorzitter is Wilma Alink-Scheltema van PACT.

POLITIE

Huis overhoop na inbraak

Kudelstaart - In de nacht van zondag 7 op maandag 8 mei is ingebroken in een woning aan de Kamerlingh Onnesweg. Er werd contact opgenomen met de politie omdat de gordijnen dicht waren geschoven, terwijl dit de avond ervoor niet was. De bewoners waren op dat moment niet thuis. Agenten zijn ter plaatse gegaan en ontdekten dat geprobeerd was het cilinderslot van de voordeur te forceren. Dit is niet gelukt. De inbrekers zijn toch binnen gekomen via een raam aan de achterzijde. De gehele woning is doorzocht. Naar aanleiding van de inbraak heeft de politie Burgernet ingeschakeld. Hier hebben 49 deelnemers op gereageerd. Informatie heeft het nog niet opgeleverd. Er loopt een onderzoek door de politie. De inbraak moet hebben plaatsgevonden tussen half twaalf zondagavond en zeven uur maandagmorgen.

Poolse chauffeur overleden

Aalsmeer - Op woensdag 3 mei om zeven uur in de avond zagen beveiligers van de veiling een man naast een vrachtwagen liggen op het terrein Zuid, bij Op de Prunus. De man vertoonde geen teken van leven en direct is de eigen brandweer gealarmeerd. Deze zijn direct gestart met reanimeren, maar de hulp mocht niet baten. Om even over half acht is de reanimatie stop gezet. Een schouwarts is ter plaatse gekomen en deze heeft een natuurlijke dood vastgesteld. De overleden man is een 37-jarige chauffeur uit Polen. Zijn werkgever is op de hoogte gesteld en komt naar Nederland. Op eerdere camerabeelden van de beveiliging is te zien dat de man aan het laden of lossen was.

Vernielingen op schoolplein

Aalsmeer - In de avond of nacht van vrijdag 5 op zaterdag 6 mei zijn diverse vernielingen aangericht op het schoolplein van Samen Een in het Centrum. Regelmatig komen hier in de avond hangjongeren, maar of zij iets met de vernielingen te maken hebben, is niet bekend. De politie gaat in ieder geval de komende weken intensiever controleren. Op het schoolplein is brand gesticht, is een vuilnisbak stuk getrapt en is veel glas kapot gegooid. Ook lag het plein bezaaid met blikjes en allerlei snackresten. Mogelijk zijn er getuigen. Zij worden verzocht contact op te nemen met de politie via 0900-8844.

Geen inbraak door goed slot

Aalsmeer - In de avond of nacht van zaterdag 6 op zondag 7 mei is geprobeerd in te breken in een woning in de Mendelstraat. De bewoner kreeg bij thuiskomst de voordeur niet open. Er bleek getracht te zijn het cilinderslot uit te boren. Dit is niet gelukt, de boor is tijdens de 'klus' afgebroken. De politie heeft ook olie aangetroffen tijdens het sporenonderzoek. Na de melding heeft de politie direct Burgernet ingeschakeld. Het gaf 94 deelnemers en enkele tips. Zo heeft een buurtbewoner laten weten een vrij nieuwe witte stationkar te hebben zien rijden. De wagen reed langzaam door de straat. De auto is gestopt en er stapte een man uit van ongeveer 20 jaar, 1.80 meter lang en een muts op. Lang is hij niet weggeweest, na enkele minuten stapte hij weer in de auto. Mogelijk hebben de inzittenden van de auto te maken met de inbraak. De politie doet verder onderzoek. Mogelijk zijn er meer getuigen. Zij worden verzocht contact op te nemen met de politie via 0900-8844. De bewoner heeft overigens een sterk en stevig slot gekocht. Een kennis is gebeld om de cilinder uit de deur te halen. Ook deze poging mislukte omdat de boor afbrak. Een sleutelmaker is uiteindelijk gebeld en heeft het slot vervangen.

Van links naar rechts: Wethouder Verkeer Robbert-Jan van Duijn, een campagnemedewerker van Veilig Verkeer Nederland, een bezoeker van de markt en Cor Maas, medewerker verkeer van gemeente Aalsmeer.

Wethouder naar de markt voor campagne 'snelheid'

Aalsmeer - Iedereen doet het weleens: net iets harder rijden dan toegestaan. Soms bewust, in een poging verloren minuten in te halen. En soms onbewust, omdat gedachten afdwalen en er even niet opgelet wordt. Wat de reden ook is, (iets) te hard rijden is altijd heel gevaarlijk. Wethouder Verkeer Robbert-Jan van Duijn ging op dinsdag 9 mei in gesprek met bezoekers van de markt op het Praamplein over snel rijden. Ook deelde hij hier muntjes over de campagne 30/50 kilometer. Wethouder Verkeer Robbert-Jan van Duijn: "Je weet nooit wat je tegenkomt in het verkeer. Zeker in de bebouwde kom, waar je regelmatig in onverwachte verkeerssituaties terechtkomt, moet je niet te hard rijden. Hier krijg je vaak te maken met kwetsbare verkeersdeelnemers, zoals kinderen, ouderen en fietsers. Die niet beschermd zijn door airbags en gordels. Zij zijn degenen die het grootste gevaar lopen om ernstig gewond te raken. Of nog erger. Dus pas uw snelheid aan voor als u onverwacht moet remmen."

De campagne 'Snelheid 30 en 50 kilometer binnen de bebouwde kom' moet bijdragen aan het verminderen van het aantal automobilisten dat te hard rijdt binnen de bebouwde kom, met name op 30 en 50 kilometer-wegen. De campagne richt zich op automobilisten die de wet licht overtreden en maximaal 10 tot 15 kilometer per uur te hard rijden. Omdat ze haast hebben, met het verkeer meegaan of gewoon ongemerkt harder rijden dan eigenlijk mag. Een paar kilometer te hard rijden lijkt onschuldig, maar het verhoogt de kans op een ongeluk met letsel of dodelijke afloop aanzienlijk.

Opmerkelijke feiten

- Bij ongeveer één op de drie dodelijke verkeersongelukken speelt te hoge snelheid een doorslaggevende rol.
- Als iedereen zich aan de snelheidslimiet houdt, zou Nederland 25 tot 30% minder letselslachtoffers hebben.
- Snelheidsovertredingen tot 10 à 15 kilometer per uur boven de limieten van 30 en 50 kilometer per uur kosten binnen de bebouwde kom jaarlijks circa tien voetgangers en fietsers het leven. Zo'n 200 mensen worden zwaargewond in het ziekenhuis opgenomen.
- Bij regenachtig weer is de remweg nóg een stuk langer. Hou daar dus rekening mee.
- Een botsing met 50 kilometer per uur staat gelijk aan een val van drie verdiepingen van een flatgebouw.

Wilt u meer informatie over deze campagne, uw remweg of meer informatie over de boetes voor te hard rijden binnen de bebouwde kom. Kijk dan op: http://www.nederlandveilig.nl/houjeaandesnelheidslimiet/

JE MOEDER VERRASSEN MET MOEDERDAG?

Reserveer dan nu onze high tea rondvaart!

Of één van onze andere arrangemeten.

Het is weer mogelijk om het natuurgebied in Aalsmeer Oost te ontdekken met een ontspannen rondvaart in een originele houten Praam. De rondvaart duurt ongeveer 1 uur. U leert meer over Aalsmeer, de seringenteelt en het droogmaken van onze polders. U kunt de rondvaart ook boeken via een arrangement naar keuze.

MAAR GEWOON MEEVAREN ZONDER ARRANGEMENT KAN NATUURLIJK OOK.

Vertrekpunt dagelijks van Hotel Chariot/Restaurant Centennial, Oosteinderweg 243, 1432 AT Aalsmeer, telefoon 0297 388144. Reserveringen vooraf hebben voorrang en genieten onze voorkeur.

ZEVEN DAGEN PER WEEK MOGELIJKHEID TOT VAREN, OOK BIJ REGENACHTIG WEER

Appelpunt rondvaart Arrangement	Lunch rondvaart Arrangement	High Tea rondvaart Arrangement	Diner rondvaart Arrangement
RONDVAART VAN 1 UUR + AANSLUITEND	RONDVAART VAN 1 UUR + AANSLUITEND	RONDVAART VAN 1 UUR + AANSLUITEND	RONDVAART VAN 1 UUR + AANSLUITEND
Appelpunt met slagroom	Soep van de dag 2 belegde broodjes	High tea 4-gangen *van hartig naar zoet*	3-gangen diner *naar keuze*
Koffie of thee naar keuze in restaurant Centennial	*Koffie of thee naar keuze in restaurant Centennial*	*In restaurant Centennial*	*In restaurant Centennial*
€ 9,50	€ 18,50	€ 24,50	€ 33,00

- 7 dagen per week mogelijkheid tot varen
- Bij deelname van 10 personen wordt er uitgevaren
- Reserveren gewenst
- Capaciteit van de boot: 47 personen
- Arrangement ook mogelijk voor aparte groepen (op afspraak)
- Verschillende groepen kunnen ook gecombineerd worden tijdens de rondvaart
- Prijzen voor de rondvaart € 7,00 per persoon en kinderen tot 12 jaar € 3.25
- Ook geschikt voor bedrijfsuitjes, verjaardagen en partijen

Hotel Chariot en Restaurant Centennial

Oosteinderweg 243 | Aalsmeer | Tel 0297 - 388144

Oorwerk
Audiciens

Testpersonen gezocht

Voor meest complete hooroplossing ter wereld
Gratis en vrijblijvend

Oorwerk is wederom geselecteerd om de nieuwste hoortechniek van Signia, leverancier van Siemens hoortoestellen, in de praktijk te testen. Hiervoor zijn we op zoek naar mensen die reeds een hoortoestel dragen maar ook naar mensen die merken dat hun gehoor tekort schiet en daar iets aan willen veranderen.

Het nieuwe hoortoestel zorgt volgens klinische studies voor het beste spraakverstaan in gezelschappen en zorgt voor een aanzienlijke vermindering in de luisterinspanning. Verder is er naast de directe koppeling met uw smartphone ook een mogelijkheid om uw toestel door de audicien op afstand bij te laten stellen.

Uw medewerking is belangrijk.
Nieuwe technieken zo goed mogelijk laten aansluiten op ieders wensen en behoefte; dat is waar Oorwerk naar streeft. En daar kunt u een bijdrage aan leveren. In de praktijktest wordt u dan ook gevraagd om diverse luistersituaties te beoordelen in direct contact met uw audicien.

Neem nu contact op met onze gecertificeerde audiciens voor meer informatie.

Oorwerk Uithoorn
Schans 2
1421 BB Uithoorn
T: 0297 520 100
E: uithoorn@oorwerk.nl

Oorwerk Aalsmeer
Stationsweg 2
1431 EG Aalsmeer
T: 0297 320 478
E: aalsmeer@oorwerk.nl
Bij OPTIEK & HOORTECHNIEK

Hearing Systems
SIEMENS

Erkend Audicien StAr

Openingstijden: zie www.oorwerk.nl

MEI VOORDEEL ACTIES

OP = OP

GROOTSTE VOORRAAD, LAAGSTE PRIJZEN

KA+ Ultimate - 85 pk
Airco, multimediadock

van € 14.595,- voor
ARDEA RIJKLAARPRIJS
€ 12.995,-
VOORDEEL € 1.600,-

FIESTA Titanium
AUTOMAAT 5-drs Ecoboost 100 pk
Navigatie, metaallak

van € 22.595,- voor
ARDEA RIJKLAARPRIJS
€ 18.995,-
VOORDEEL € 3.600,-*

B-MAX Titanium Ecoboost
Navigatie, schuifdeuren, metaallak

van € 25.185,- voor
ARDEA RIJKLAARPRIJS
€ 21.435,-
VOORDEEL € 3.750,-

ECOSPORT
Titanium Ecoboost
Navigatie, 17 inch l.m. velgen, metaallak, winterpack

van € 26.535,- voor
ARDEA RIJKLAARPRIJS
€ 22.995,-
VOORDEEL €3.540,-

FOCUS
Wagon Ecoboost Titanium
Navigatie, metaallak

van € 28.435,- voor
ARDEA RIJKLAARPRIJS
€ 24.995,-
VOORDEEL € 3.440,-

PRIVÉLEASE VIA ARDEA AUTO
VRAAG NAAR DE EXTRA SCHERPE ACTIETARIEVEN

Ford

ARDEA AUTO

Kijk voor adresgegevens en openingstijden op www.ardeaauto.nl
Bel voor meer informatie: **Hoofddorp - 023 568 3200 | Amstelveen - 020 545 6262**
Amsterdam Zuidoost - 020 311 2700 | Lijnden (Amsterdam West) **- 020 219 0200**

Prijzen zijn in euro en incl. BTW/BPM en inclusief verwijderingsbijdrage, leges en kosten rijklaar maken. Voorzien kenteken in 2016* en 2017. Afgebeelde modellen kunnen afwijken van standaardspecificaties. Aanbiedingen zijn geldig op voorraad auto's met kenteken. Wijzigingen, druk- en zetfouten voorbehouden. **Gemiddeld brandstofverbruik en CO_2-uitstoot: km/liter: 23,2 - 15,8 ; liter/100 km: 4,3 - 6,3; CO_2 gr/km: 99 -125**

kinder- en jeugd krant

Voor eerste maal verkiezing

‘Let’s Go’ op zoek naar superjuf en supermeester

Aalsmeer - Het programma ‘Let’s Go’ op Radio Aalsmeer organiseert dit jaar voor het eerst de superjuf en supermeester verkiezing! Het kan natuurlijk wel gezellig zijn in de klas met al je groepsgenootjes, maar misschien maakt jouw juf of meester je schooldag juist tot een feest. Maar wat maakt een juf of meester eigenlijk tot superjuf of supermeester? Misschien moeten ze wel streng zijn of juist helemaal niet, of moeten ze juist veel grapjes maken? Ze weten welke muziek helemaal hot is of ze spelen mee op het schoolplein. Helpen ze je als je onzeker voelt? Weet de juf welke spelers er in het Nederlands elftal staan? En kent de meester alle nummers van Justin Bieber? Jij bepaalt of jij een superjuf of supermeester hebt! Je kunt jouw juf of meester dan bij Kim Maarse van ‘Let’s Go’ nomineren, je laat haar dus weten waarom jij vindt dat jouw juf of meester de titel verdient! Dat kun je alleen doen of samen met je klas. Laat het op een leuke en originele manier weten, maar hou het natuurlijk wel nog even geheim voor je juf of meester. Je kunt het mailen naar letsgo@radioaalsmeer.nl, maar langsbrengen tijdens een uitzending van ‘Let’s Go’ kan natuurlijk ook. Aanmelden kan tot en met 31 mei. De winnende superjuf en super meester worden natuurlijk goed in het zonnetje gezet en daar mogen jij en je klas bij zijn! Radio Aalsmeer is te beluisteren via 105.9 FM in de ether, 99.0 FM op de kabel, digitaal radiokanaal 868 (Caiway) en via de website www.radioaalsmeer.nl. Volg Radio Aalsmeer ook op Twitter en Facebook.

Tweede thema KC Triade

Bloemencorso herleeft op Wegwijzer en Hoeksteen

Aalsmeer - Afgelopen maandag 8 mei startte de kinderen van De Stek, De Hoeksteen en De Wegwijzer van het toekomstig IKC Triade aan hun tweede thema vanuit de aanpak van De Noordwijkse Methode: Aalsmeer.
De Noordwijkse Methode werkt via ateliers aan de persoonlijke ontwikkeling van de kinderen en benadert het onderwijs vanuit het werken aan talenten. Daarbij gaat het om de talenten van de kinderen, maar ook die van de leerkrachten. Een bloemencorso, een oude traditie uit Aalsmeer, was de start van dit thema. Elke organisatie van het nieuwe IKC benaderde dit op de eigen manier. Zo fietsten de kinderen van De Wegwijzer een route door de Hornmeer en maakten de kleuters van De Hoeksteen een rondje rond de school. De kinderen van De Stek maakten een mooie bloemen opstelling. In de komende weken wordt Aalsmeer verkend vanuit allerlei aspecten: geschiedenis, kunst, bloemen, water en meer Kijk voor meer informatie over het IKC op www.ikctriade.nl.

Van maandag 15 tot en met vrijdag 19 mei

Schoolvoetbaltoernooi met meer dan 1800 deelnemers

Aalsmeer - Het is weer de beurt aan FC Aalsmeer om het jaarlijkse schoolvoetbaltoernooi te organiseren. Afgelopen zomer was het toernooi bij RKDES in Kudelstaart en in de derde week van mei zal het jaarlijks grootste scholentoernooi worden gehouden bij FC Aalsmeer. Op maandag 15 tot en met vrijdag 19 mei zal het een drukte van jewelste zijn op het nieuwe complex aan de Beethovenlaan. Begin maart zijn de scholen aangeschreven en de inschrijftermijn voor de teams is inmiddels gesloten. Bij het samenstellen van de teams dient er niet te worden geselecteerd op de kwaliteit van de spelers, want het is niet leuk als wordt gespeeld tegen teams met uitsluitend selectiespelers van een voetbalclub. Het toernooi is het leukst als goede en minder goede voetballers bij elkaar in één team spelen.
Het bestuur van FC Aalsmeer kan alvast melden dat er een record aantal deelnemers mee doen aan dit voetbaltoernooi. In totaal zullen er meer dan 1800 kinderen en 221 teams deelnemen. Dat vereist natuurlijk een goede organisatie en het schoolvoetbalcomité van FC Aalsmeer is hier volop mee bezig. Van maandagavond tot en met donderdagavond zullen de poulewedstrijden plaatsvinden en op vrijdag natuurlijk de finalerondes. Traditioneel is er op woensdagmiddag het toernooi voor de groepen 3 en 4 en dat zal voor veel kinderen de eerste stappen op het voetbalveld zijn.

Kom op de fiets!
Er wordt natuurlijk gehoopt op mooi weer en dat het net zo’n succes wordt als voorgaande jaren. Familie, vrienden en buren van alle kids zijn van harte welkom op het sportcomplex bij FC Aalsmeer in de Beethovenlaan om iedereen aan te komen aanmoedigen. Op de site van FC Aalsmeer is alle informatie over het toernooi te vinden. Vanwege de grote verkeer toestroom zal er in samenwerking met de gemeente worden gekeken naar een optimale verkeersituatie. Vanwege de beperkte parkeervoorziening aan de Beethovenlaan wordt gevraagd om zoveel mogelijk op de fiets te komen, dit in het belang van alle kinderen en bezoekers.
Het FC Aalsmeer schoolvoetbalcomité wenst alle deelnemers alvast een goede voorbereiding en een sportief toernooi.

‘Monsterlijk mooi’ in APT

Amstelveen - ‘Monsterlijk Mooi’ wordt gespeeld in het decor van de afdeling gevonden voorwerpen op een station vol met koffers, tassen en vergeten paraplu’s. Uit de koffers komen de poppen, decors en alles wat verder nog nodig is voor dit verhaal. Zo ook de familie Monster, waar net vier snoezige baby’s, nou snoezige, zeg maar gerust monster baby’s zijn geboren. Iedereen probeert elkaar in al die drukte te slim af te zijn. Het valt eigenlijk nog helemaal niet mee om ‘je monstertje te staan.’ Poppentheater Fatsnerran is een reizend gezelschap, dat al 40 jaar jeugdproducties maakt met hand- en stokpoppen! Hun uitgangspunt is de belevingswereld van het kind. Humor speelt altijd een grote rol en bijzonder veel zorg wordt besteed aan de vormgeving van hun decor en poppen. ‘Monsterlijk Mooi’ is een voorstelling voor iedereen vanaf 3 jaar, losjes gebaseerd op het sprookje van het lelijke Eendje van Hans Christiaan Andersen en te zien in het Amstelveens Poppentheater (APT) op zondag 14 mei om 14.30 uur. Reserveren kan via 020-6450439; info@amstelveenspoppentheater.nl of via www.amstelveenspoppentheater.nl

Samen met Binding en Cultuurpunt

Kinderburgemeester Sophie organiseert cultuurmarkt

Aalsmeer - Kinderburgemeester Sophie van Raaphorst organiseert op woensdag 7 juni van 14.00 tot 17.30 uur samen met het Cultuurpunt en De Binding een cultuurmarkt. Voor dit evenement wordt gezocht naar volwassenen die samen met hun kinderen hapjes uit hun eigen cultuur willen maken. Families uit maximaal zes verschillende culturen, bijvoorbeeld Spanje, Syrië, Marokko, Engeland of Polen, worden gevraagd zich aan te melden. Iedereen is welkom. Het doel van de middag is om gezelligheid te beleven, nieuwe mensen te ontmoeten en andere culturen beter te leren kennen.
Voor kraampjes en tafels wordt gezorgd. Er is geld beschikbaar om de ingrediënten voor de hapjes te kopen. Opgeven kan door een mail te sturen naar inge@de binding.nl of door te bellen naar 06-13989307.

Feest op Bevrijdingsdag op basisschool Samen Een

Aalsmeer - Voor leerlingen van OBS Samen Een was vrijdag 5 mei een ‘gewone’ schooldag. Bevrijdingsdag is daarom met elkaar gevierd met leuke activiteiten! Er waren allerlei oud-Hollandse spelletjes te doen, zowel binnen als buiten. De spelletjes varieerden van koek happen, steppenrace, ballen gooien, was ophangen, fles voetbal, zak lopen tot ballonnenrace. In groepjes gingen de kinderen langs alle spelletjes en een speciale rol was daarbij voor groep 8 geregeld. Zij waren de begeleiders bij alle spellen. Dit werd heel enthousiast door deze jongens en meiden gedaan en dat maakte het heel gezellig! Ook een traktatie was verzorgd en de limonade stond klaar. Het was een feestje om op bevrijdingsdag toch op school te zijn!

Thema ‘Later als ik groot ben’

Al ingeschreven voor de Juniorpramenrace?

Aalsmeer - De organisatie van de Juniorpramenrace is overdonderd door de vele aanmeldingen dit jaar. Momenteel word er druk geteld, gepuzzeld en de ligplaatsen op het Stokkeland ingedeeld om alle deelnemers de beste startplaats te kunnen bieden. Zaterdag 17 juni is om 13.00 uur de start van de Juniorpramenrace bij het Stokkeland in het Centrum. Het thema dit jaar is ‘Later als ik groot ben’. Er zullen weer vele feestende juniorpramen aan de start verschijnen, allen strijdend om die felbegeerde eerste plaats met eeuwige roem.
Maar voordat het zover is zal op zaterdag 10 juni om 15.00 uur de sportdag plaatsvinden bij the Beach aan de Oosteinderweg. Hier gaan alle deelnemende teams strijden in een geweldig spel voor het beste startnummer van de Juniorpramenrace en de Jan Stenhuis Bokaal. Inschrijven met je eigen team kan nog steeds! De inschrijving sluit op 31 mei om 23.32uur. Vanwege de ligplaatsen op het Stokkeland en de toenemende enthousiasme van de Aalsmeerse junioren is er een maximum gesteld aan deelnemende pramen van 40 stuks! Wees er dus snel bij, want helaas vol is vol. Het ziet er in ieder geval naar uit dat het op 17 juni een gezellig drukke Juniorpramenracedag gaat worden. Heeft je vader of moeder, opa of oma, buurman of buurvrouw een praam met Penta. En wil je met je eigen team meedoen met dit supersportieve gezellige evenement? Meld je dan nu snel aan! Inschrijven kan door het inschrijfformulier te downloaden op de website of door een email te sturen naar esther-juniorpramenrace@hotmail.com

Jassen uit op Boerenvreugd

Aalsmeer - Afgelopen zondag 7 mei was het een drukte van jewelste op kinderboerderij Boerenvreugd. Daar vond het jaarlijkse schaapscheren plaats. In de grote tent op het plein van de boerderij werden de schapen geschoren en was er veel informatie over het scheren, de wol en de schapen zelf. Bovendien werd de wol (en wat veel!) meteen gesponnen op het spinnewiel en was er ruimte voor knutselen met het schapen-doeblad.
In het frisse voorjaarszonnetje werden de geschoren dieren weer losgelaten tussen hun soortgenoten. Voorlopig is in de stolp nog een infohoek ingericht om alle feitjes en weetjes over schapen nog eens na te kijken. En bovendien is op de website www.boerenvreugd.nl een fotoreportage te zien van het schaapscheren. Op zondag 2 juli is het volgende evenement, namelijk een Hondendag.

Vrijwilligers gezocht
De kinderboerderij is overigens op zoek naar nieuwe enthousiaste vrijwilligers die het leuk vinden om op Boerenvreugd diensten te komen draaien. Met name wordt hulp gezocht voor de weekenden. Er worden beheerders gezocht voor de zaterdag en zondag, mensen die willen helpen in het winkeltje en helpende handen voor het verzorgen van de dieren. Ervaring is niet vereist, de vrijwilligers worden ingewerkt. Een keer in de drie tot zes weken tijd om ongeveer vier uurtjes het boerderijteam te versterken? Ga eens langs en kennis maken. Voor vragen kan een mail gestuurd worden naar vrijwilligers@boerenvreugd.nl.

Kinderburgemeester Sophie:

“High tea voor ouderen was super leuk”

Aalsmeer - Afgelopen woensdag 3 mei organiseerde kinderburgemeester Sophie van Raaphorst in samenwerking met Cultuurpunt Aalsmeer en De Binding een high tea voor ouderen. De high tea werd verzorgd door Sophie en zes andere kinderen. Voorafgaand aan de high tea hebben zij samen een flinke tijd in de keuken gestaan om lekkere hapjes te maken en om 15.00 uur was het dan zo ver: de groep ouderen kwam binnen. Het werd een heel gezellige middag. Eén van de speerpunten uit het verkiezingsprogramma van kinderburgemeester Sophie is het helpen van ouderen, bijvoorbeeld door het verzorgen van een gezellige middag. Een high tea, gecombineerd met creatief bezig zijn, leek haar erg leuk. Samen met Mick, Storm, Merel, Fleur, Sofie en Jasmijn ging zij daarom woensdagmiddag voor vijftien ouderen, de oudste deelneemster was 99 jaar, aan de slag met hapjes. Onder andere scones, sandwiches, wraps, boterkoek en bonbons stonden op tafel. Onder het genot van de heerlijke hapjes was het niet alleen een gezellig samenzijn, maar er werd ook nog flink getekend tijdens een door Cultuurpunt Aalsmeer georganiseerde creatieve activiteit. Onder leiding van kunstenares Karin Borgman tekenden de kinderen een portret van de ouderen en vice versa. De resultaten waren erg mooi en zeer divers. Aan het einde van de middag, toen iedereen was uitgegeten en uitgetekend, pakte Sophie de microfoon erbij en nam van het moment gebruik om iedereen te bedanken voor de gezellige middag. Want dat was het. Zowel voor de ouderen als voor de kinderen. Eén dame zei geëmotioneerd bij het naar huis rijden van haar rolstoel: “Ik heb een hele leuke middag gehad. Dat er nog zulke lieve kinderen bestaan!” Mooier kon de middag niet worden afgesloten. Het was een groot succes en voor herhaling vatbaar!
Sophie: “Het was echt super leuk. Iedereen vond het gezellig. Ik hoop dat scholen dit ook gaan doen. Het is leuk voor de ouderen, maar ook voor de kinderen. Ik heb een topmiddag gehad. Ik wil Lennard van het Cultuurpunt en Inge van De Binding en de gemeente bedanken voor het organiseren.”

Workshop origami voor kinderen in bibliotheek

Amstelland - In Japan doen ze het al meer dan honderd jaar en noemen het Origami. Van een vierkant blaadje papier - welke kleur dan ook - de mooiste vormen vouwen. Kleine kunstwerkjes van papier worden dat. In bibliotheek Stadsplein kan je onder deskundige begeleiding van de Japan Women’s Club aanschuiven bij de feestelijke Origami Workshop. Het thema is dit keer ‘Cartoons’. Ouders mogen een half uurtje even iets voor zichzelf doen met een kopje koffie of een tijdschrift in een hoekje van de bieb, terwijl de kinderen iets moois met deze Japanse papierkunst maken. Als het kunstwerk af is staat er limonade en een kleine, Japanse, verrassing voor de makers klaar. De origami workshop is op zondag 14 mei van 13.30 tot 16.30 uur in bibliotheek Amstelveen Stadsplein en is voor kinderen van 6 tot en met 12 jaar. Toegang gratis, reserveren niet nodig. De laatste inloop is om 16.00 uur.

PROFITEER NU!

10% VOORJAARS KORTING!

TE HUUR BOERDERIJBUNGALOWS
OP DE VELUWE - EPE (GELDERLAND)

BESCHRIJVING
Regio : Gelderland/Veluwe
Aantal pers. : 4 personen
Type : bungalow
Omschrijving : Modern en smaakvol ingerichte bungalow met terras en royale bostuin.
Aantal slaapk. : 2 slaapkamers

LIGGING
Te huur op het fraaie, rustig gelegen bungalowpark Rabbit-Hill-Epe in het bos- en heiderijke Epe / Nunspeet, met zijn vele wandel- en fietspaden.

Voor informatie zie onze site: www.rabbithillepe.nl
Hier kunt u ook de andere huizen bekijken die worden verhuurd.

Mogelijkheid voor reserveren 7 dagen per week (ook na 18.00 uur).
Fa. Logtenberg Beheer: 0578-688008 of 06-39668162.
Ook kan men via de site reserveren, of via **w.logtenberg@outlook.com**

KOOP UW RITUALS PRODUCTEN BIJ

RITUALS

van der Zwaard
Zijdstraat 16
Aalsmeer

*** Gezocht:**
Wie heeft er op zolder nog grammofoonplaten van pop en beat muziek uit de jaren 50 en 60 staan tegen betaling.
Tel. 06-12946730

*** Aangeboden:**
Een uniek cadeau: een geschilderd goed gelijkend portret in popart stijl. Bel/sms naar: 06-31939057 voor meer info.

Te koop:
Voetbalschoenen Nike maat 41 €10,-. Voetbalschoenen maat 32 Adidas €10,-. Rotan schommelstoel €50,-.
Tel. 0297-324877

Femke Grashuis
TANDPROTHETISCHE PRAKTIJK
WIJ LATEN U WEER STRALEN!

OPEN DAG

VRIJDAG 12 MEI
9.00–15.00 UUR INLOOP

VRIJBLIJVEND ÉN GRATIS ADVIES VOOR UW KUNSTGEBIT

SPECIALIST IN IMPLANTATEN

Gezondheidscentrum Waterlinie
Koningin Maximalaan 30 M · 1421 LC Uithoorn
www.femkegrashuis.nl · info@femkegrashuis.nl · 0297-530300

HENK VAN DER SCHAFT
grond- en sloopwerken b.v.
Aalsmeerderweg 359, Aalsmeer
M 06 - 53242372 · 06 - 53813074
W schaftsloopwerken.nl
zoals: ijzer, koper, aluminium, lood, zink, kabel enz.

INNAME VAN AL UW OUDE METALEN
Altijd een eerlijke prijs!

Te koop:
Legpuzzels à €0,50 met geraniumbraderie op 13 mei opbrengst zorgcentrum Aelsmeer, wij staan in de Zijstraat bij nr. 5

Te koop:
Heineken klok €15,-. Openbak koper €20,-. Papagaaienkooi €10,-. Brievenbus €35,-. Steekwagen €10,-. Biertender €25,-. Fietstas groot €10,-. Medaillekast €15,-.
Tel. 0297-341832/06-22641611

Te koop:
2 persoons caravan 1978 in goede staat incl. voortent zeer geschikt als speelhuis voor kinderen €250,-.
Tel. 06-12171795

Te koop:
Boeken à €0,50 met geraniumbraderie op 13 mei opbrengst zorgcentrum Aelsmeer, wij staan in de Zijstraat bij nr. 5

De Ichtusshop Aalsmeer

Christelijke boekwinkel, De Ichtusshop voor al uw christelijke lectuur en muziek.

Elke dinsdag, vrijdag en zaterdag open van 10.00–16.00 uur
Gebouw Irene, Kanaalstraat 12 te Aalsmeer
Tel.nr. 0297-363353
www.ichtusshop.nl

van Walraven b.v.
Al meer dan 70 jaar uw installateur
verwarming - ventilatie - sanitair - water
riolering - gas - dakwerk - duurzame energie
Nijverheidsweg 3 Uithoorn - tel.0297-561312 - www.walravenbv.nl

Te koop:
Mooie dames fiets. Merk montego 7 versnel, i.z.g.st. €70,-. Tel. 0297-344787

Aangeboden:
Leesclub aalsmeer heeft per september nog plaats voor één nieuw lid. Uitleg over hoe en wat
Tel. 0297-327716

Te koop:
Homas biljarttafel (155x85) met toebehoren €75,-.
Tel. 06-13451959

Gevraagd:
Stofzuiger (mag oud zijn maar wel goed werkend) voor een klein prijsje.
Tel. 06-54935925

Te koop:
Home cinema Philips hts9140. Hdmi.Wireless usb adapter. Blu-ray.Surroudbox €300,-.
Tel. 0297-870799

Te koop:
Waterverdamper air-o-swiss aos e2251 €50,-.
Tel. 0297-870799

Te koop:
CD's à €0,50 met geraniumbraderie op 13 mei opbrengst zorgcentrum Aelsmeer, wij staan in de Zijstraat bij nr. 5

Te koop:
Overwelfde kattenmand van bruine wilgenteen in goede staat €20,-. Tel. 0297-283036

Kleij & Llanos
administratiekantoor

Niet tevreden met de service van jouw huidige boekhouder?
Probeer het eens met ons!

Bereikbaar voor al jouw vragen, ook s'avonds en in het weekend
Scherpe prijsstelling
Online boekhouden met YUKI
Verzorgen van alle aangiftes

Yvonne Kleij
T. 06 57 92 99 70
info@kleij-llanos.nl

Linda Llanos
T. 06 57 10 23 21
www.kleij-llanos.nl

Een nieuw plafond in 1 dag!

terwijl de meubels blijven staan

Plafonds • Sierlijsten • Verlichting
Voorjaarshow
Op woensdag 10, donderdag 11, vrijdag 12 en zaterdag 13 mei.

- Schone montage in 1 dag
- Zonder hakken en breken
- De meubels kunnen blijven staan
- Voor elke interieurstijl
- Verlichting naar wens
- Uit één geheel op maat gemaakt

Tijdens deze speciale show kunt u zich uitvoerig laten voorlichten over de vele mogelijkheden van dit unieke en beproefde plafondsysteem. De koffie staat klaar!

PLAMECO PLAFONDS
Zwanenburgerdijk 279 c
1161 NL Zwanenburg
020-8204114
Showroom open van woensdag t/m vrijdag van 13.00-16.30 uur en zaterdag van 10.30-15.30 uur.
www.plameco.nl/zwanenburg

MORE IN STORE DAYS
HÉT MEGA MOTORSPEKTAKEL KOMT NAAR
UITHOORN
zaterdag 13 & zondag 14 mei

Spraakmakende acties, activiteiten, gezelligheid, muziek, de lekkerste hamburgers en nog véél meer!
Kijk op motoportuithoorn.nl/moreinstoredays voor meer info en de openingstijden.

Nicky Hayden's Red Bull Honda Superbike
Michael v.d. Mark's Yamaha YZF R1M
Spectaculaire kortingen
Kawasaki H2R
Race kids opstapdag
Shoei Personal Fitting System
Gratis testbankrun
Foodtruck
Win een motor!
Demorijden MotoBabes Motul Wheel of Fortune Gehoorbescherming aanmeten Springkussen Muziek Workshops Demonstraties Prijsvragen & veel, véél meer!

BIKER'S MOTOPORT STORE
MotoPort Uithoorn
motoportuithoorn.nl/moreinstoredays
35 YEARS NO.1

kinder- en jeugd krant

Atletiek, eerste competitiewedstrijd

Mooie prestaties junioren AVA in Amsterdam

Aalsmeer - Op zaterdag 6 mei mochten de CD-junioren van AVA zich voor hun eerste competitiewedstrijd melden in het Olympisch Stadion in Amsterdam. Het weer was prachtig en de locatie uniek. Het beloofde dus een mooie dag te worden. Dit jaar was AVA met drie teams, wat één team meer is dan vorig jaar. Met de ervaring van vorig jaar is er weer gericht getraind met als doel dat iedereen zichzelf kon verbeteren op zijn/haar eigen onderdeel. Dit heeft geleid tot uitstekende klasseringen van alle teams.

D-meisjes
Dit jaar heeft AVA voor zowel de D-meisjes als C-meisjes een apart team. Bij de D-meisjes deden Gwen Alewijnse, Carlijn Bijnsdorp, Roanna Geleijn, Lisa Kraan en Noelle Vos mee. Voor de meesten was het de eerste keer, maar er werden geen fouten gemaakt. Ook niet bij de estafette, die altijd weer spannend is. Opvallend waren de snelle sprint van Noelle en de uitstekende 1000 m van Roanna en Gwen. Uiteindelijk staan zij vijfde, wat een mooie uitgangspositie is voor de volgende wedstrijd.

C-meisjes
De meeste C-meisjes hebben vorig jaar al meegedaan en dus al de nodige ervaring opgedaan. AVA kwam echter nog één meisje tekort. Gelukkig deed Tara Ozinga op de valreep mee en dat terwijl ze nog maar net lid is. Het team werd compleet gemaakt met Micky Bek, Sietske de Bruin, Julia Hoekstra en Lotte Zethof. Ook hier ging de estafette prima. Verder werden er verscheidene persoonlijke records gebroken en zette Lotte uiteindelijk een mooie 2.31.80 neer op de 800 meter. Alles bij elkaar opgeteld staan de meisjes nu vierde.

Jongens
Bij de jongens heeft AVA weer een gecombineerd CD-team. Dit betekent dat de jongens gemiddeld een stukje jonger zijn dan de concurrentie. Kiran Biesheuvel, Milan Biesheuvel, Zeger Haspels, Graeme 't Hoen, Max Olthof, Finn Rademaker en Daniel Winkels waren hier echter niet heel erg van onder de indruk en zijn geëindigd op de derde plaats. Een prachtige klassering! Alle jongens hebben uitstekend gepresteerd, waarbij de 2.12.92 van Milan op de 800 meter en 1.60 meter bij het hoogspringen door Max extra opvielen. Over drie weken is de tweede wedstrijd waar de atleetjes vol vertrouwen naartoe gaan werken met misschien nog wel een betere klassering.

Carlijn Bijnsdorp bij het speerwerpen.

Jeugdschaken

Luuk kampioen bij AAS

Aalsmeer - Luuk Valkering is met vijf punten voorsprong winnaar geworden van de AAS Jeugdcompetitie. Maar wat een spannende laatste ronde! In hun wedloop om de derde plaats stegen Christiaan en Jasper tot grote hoogten. Met nauwkeurig spel kwam Christiaan steeds beter te staan en zette tenslotte Willem mat. Ondertussen stond Jasper in een moeilijk eindspel 1 pion voor, maar Luuk vocht terug. In een op en neergaande strijd overzag Luuk een schaakje van Jasper dat een stuk kostte. Jasper rook bloed en liet de partij niet meer glippen. Hierdoor zijn Jasper en Christiaan beiden derde geworden en zal opperrekenmeester Henk Noordhoek overuren moeten maken om uit te rekenen wie de derde beker heeft gewonnen. Robert verloor van Koenraad, die een knappe opmars maakte, maar te laat in het seizoen begon om in de top mee te draaien, maar belooft veel goed voor komend seizoen. Robert werd desondanks vijfde. Stijn stond zo goed tegen Sam, maar werd te enthousiast en gaf zijn dame weg. Hierdoor wist Sam toch nog te winnen. Ryan en Simon (4 jaar) speelden remise doordat Ryan Simon per ongeluk pat zette. Flora en Kevin benaderen de grootmeestertitel op een alternatieve wijze, namelijk door van te voren remise af te spreken. Dat doen grootmeesters ook wel eens, maar dan moet je wel eerst grootmeester worden! Rune was tenslotte uitgeloot.
Deze vrijdag 12 mei is er geen les, want AAS 2 heeft een beslissende wedstrijd tegen degradatie en heeft de gehele jeugdcommissie ingezet om het tij te keren.
Daarna zijn er op 19 mei examens en op 26 mei is de laatste avond van het seizoen en wordt het dertig jarig bestaan van AAS gevierd met de jeugdschakers. Wat er op het programma zal staan, wordt nog bedacht. Flora stemde voor koekhappen!
Door Ben de Leur

Voetbalcompetitie jeugd

Tijgers DES O9-1 kampioen!

Kudelstaart - Zaterdag 6 mei was eindelijk de kampioenswedstrijd van de tijgers van RKDES O9-1. Speciaal voor deze wedstrijd had RKDES een plekje gereserveerd op het hoofdveld, zodat het massaal toegestroomde publiek ruim plaats had om deze historische wedstrijd te bekijken. Dicht op het veld stonden alle papa's en mama's, broertjes, zussen, opa's, oma's, ooms en tantes en vriendjes en vriendinnetjes, zodat ze de jongens van de O9-1 goed konden aanmoedigen. Al vanaf de eerste dag hebben de jongens van de O9-1 laten zien wie de baas is in de poule en tot nu toe waren alle wedstrijden gewonnen. Vooral de wedstrijden tegen directe concurrent Roda O9-2 waren echte wedstrijden waarbij DES drie keer aan het langste eind trok. Omdat Ouderkerk twee weken geleden ook verrassend verloor, hadden de mannen genoeg aan één punt. Echter, RKDES O9-1 zou er alles aan doen om de kampioenswedstrijd te winnen en het talrijke publiek laten zien hoe goed ze konden voetballen. Nou, dat heeft tegenstander Amstelveen geweten. Vanaf het eerste fluitsignaal waren alle kampioenszenuwen verdwenen en kozen de jongens volop de aanval. Amstelveen kwam maar niet onder de druk vandaan, wat al snel leidde tot de bevrijdende eerste treffer van RKDES. Als snel volgde de tweede treffer, en omdat de verdediging direct ingreep bij de spaarzame pogingen tot aanvallen van Amstelveen, bleef de druk op het doel van Amstelveen onverminderd groot. De jongens waren nu echt los en besloten het publiek, en zichzelf uiteraard, te trakteren op een geweldige pot voetbal. Pas bij de rust kreeg Amstelveen een beetje adem, en met de ruststand van 6-0 werd de limonade gretig naar binnen gewerkt.
De tweede helft hetzelfde beeld en RKDES ging maar door met scoren. Vlak voor tijd werd de 11-0 gemaakt en als Amstelveen niet zo'n goede keeper had gehad was de score nog veel hoger uitgevallen. Uiteindelijk floot de scheidsrechter af en kon het grote feest beginnen! De speciale kampioen t-shirts en bekers werden uitgereikt en met het ontkurken van de champagne was het feest compleet! Er werden meerdere ererondes gelopen en in de kantine klonk luid het 'We are the champions'. Na de vele felicitaties was het tijd voor patat en AA drink, en werd een fantastische voetbaldag afgesloten. RKDES O9-1 moet nog twee wedstrijden voetballen, en ze gaan er alles aan doen ook deze wedstrijden te winnen. De kampioenen zijn: Jelle, Denley, Jano, Thijn, Mika, Niel , Seth, Niels, Thije . Geweldig gedaan mannen !

Eerste winst voor junioren van Thamen softbal

De Kwakel - De softbal junioren van Thamen kregen afgelopen zondag koploper Ban Topa Future Stars op bezoek. Tot op heden heeft het junioren team het nog erg lastig gehad in de competitie. Dat wisten de meiden aan het begin van het seizoen, daar er maar vier meiden werkelijk in deze leeftijdscategorie (16 en ouder) horen te spelen. De overige hadden ook dit seizoen nog gewoon in de aspiranten (13 tot en met 15 jaar) categorie mogen uitkomen. Echter met plezier en hard werken kom je een heel eind, dat bleek zondag maar weer eens. In de eerst inning kwam Ban Topa voor op 0-3 door mooie honkslagen, maar de Thamen meiden wisten terug te komen. In de tweede inning hielden de meiden het dicht en wisten ze aan slag een voorsprong te pakken van 8-3. In de laatste slagbeurt van Thamen sloegen de meiden nog drie honkslagen en vijf punten binnen te lopen. Ban Topa zette de eindsprint in, maar kwam niet verder dan 3 punten, waarmee de einduitslag op 13-6 kwam en Thamen de eerste winstpunten behaalde.

Softbal pupillen
Ondertussen stonden de softbal pupillen van Thamen (leeftijd 8 tot en met 12 jaar) te spelen in Hoofddorp tegen de Pioniers. Het werd een mooie wedstrijd die redelijk gelijk opging. Er waren goeie honkslagen, mooie veldacties en er waren vangballen, maar ook de tegenpartij was goed op dreef. Helaas mocht de homerun van Brunhilde niet meer helpen voor de winst, maar mooi was die wel. Het werd een 19-14 overwinning voor Hoofddorp. Ook een keer meetrainen? Stuur een e-mail: nieuweleden@thamen.info.

Veel persoonlijke records voor zwemmers Oceanus

Aalsmeer - Het laatste deel van het Minioren/Junioren zit erop en wat is er fenomenaal goed gezwommen door de jongens en meiden Oceanus die deze middag aan de start zijn verschenen, menig tijd is verbeterd. De middag begon met de 100 meter wisselslag. Jort Kemp had er zin in en hij denderde door het water heen en kwam uiterst tevreden met een 1.25,12 terug. Michael Masseurs had er zin in en was wel heel snel van het startblok vertrokken. Te snel, een diskwalificatie. De junioren meiden deden gezellig mee op dezelfde afstand waarbij in serie 4 Madelief Blesgraaf, Nina Bellaart, Ebba Vonk en Danique Pannekoek een race lieten zien waarbij de Oceanus meiden lekker gewaagd waren aan elkaar. De meiden tilden elkaar naar een hoger niveau, wat vier prachtige persoonlijke records betekende. Chloe van Parera, Romee Veldt en Rachelle de Meij lieten van zich spreken in de andere series met hetzelfde resultaat. Kyann Elbaz scherpte zijn 200 meter wisselslag tijd aan met maar liefst negen seconden. Charlotte Bentveld debuteerde op deze afstand en zwom een behouden maar stabiele race. Helaas wisselde Pippi Achterberg verkeerd van rug naar school en ook Sophie Reurings vergat bij de school met twee handen aan te tikken en dat betekende helaas een diskwalificatie. Robert Lima Vermeulen zwom een technisch super netjes uitgevoerde race, alleen de power werd gemist. Jayden v/d Bijl deelde zijn race verkeerd in en Loek Boerlage die weer op de weg omhoog zit van herstel wist zijn tijd naar een 2.35,64 te veranderen op de 200 meter vrije slag.
Phaedra Molenwijk was het enige minioren 5 meisje maar liet zien wie ze is en hopsa 13 seconde eraf! De 100 meter wisselslag was voor Sebastiaan Stassen en Thijmen v/d Vliet niet succesvol. De heren hadden hun handen vol aan de vlinderslag. Stijn Kleijn zat nipt boven zijn inschrijftijd. De vier minioren golden girls die gingen los op de wisselslag vooral bij Hannah Fokkema en Elise Schipper had het trainingskamp waar ze bij aanwezig waren geweest zijn vruchten afgeworpen, Verena Timmer en Lente Achterberg haalden beide ook vele secondes ervan af. Liam Breebaart had de flow lekker te pakken en zag zijn vrijeslag tijd met twee seconde bijgesteld worden naar 2.35,53. De meiden Ebba en Chloe zagen de secondes als sneeuw voor de zon verdwijnen na hun race, Rachelle en Naomi Visser, beiden herstellende van nare blessures, kwamen voor het eerst sinds weken aan de start en ze lieten mooie dingen zien. Pippi en Sophie revancheerden hun teleurstelling van de eerste afstand en knalde full speed door het water heen en dat lieten de eindtijden ook wel zien na vier banen vrije slag. Phaedra schoot als een knipmes door het water heen en 1.55,54 werd 1.48,79. Bij de 50 meter rugslag namen Stijn, Sebastiaan, Hannah, Verena, Lente en Elise de persoonlijke records voor hun rekening. Liam en Michael deden niet onder voor elkaar bij de 50 meter schoolslag. Ze wilden van elkaar winnen en alles maar dan ook alles werd uit de kast gehaald, het voordeel viel nipt uit voor Liam in 41.29. De meiden Nina en Danique lieten een zelfde soort spannende race zien waarbij Nina met 48,14 net even sneller was. Romee had haar handen vol aan Madelief en Naomi zag vol verbazing haar schoolslagtijd naar 40,92 gaan en dat met zere knieën.
Het zit erop, alle rondes zijn gezwommen, voor de junioren en ouderen staan er nog twee weekenden Zomerkring op het programma en voor de Minioren de finales in juni en voor de allersnelsten van Nederland nog de jaargangfinales.

Pippi en Lente Achterberg.

Meisjes net iets beter dan de jongens

Schoolatletiek: Weer meeste medailles voor Jozefschool

Aalsmeer - Na een zeer geslaagde schoolatletiekdag, een aantal weken geleden, werd afgelopen donderdag 4 mei de prijs uitgereikt voor de meest succesvolle school op deze dag !
De Jozefschool is er ook dit jaar weer in geslaagd dit huzarenstukje te herhalen. Op diverse onderdelen werden mooie resultaten neergezet. De meisjes van de Jozefschool deden het uiteindelijk net iets beter dan de jongens en wisten de meeste medailles te behalen!
Ook dit jaar was er door de organisatie weer een mooie beker beschikbaar gesteld en deze is afgelopen donderdag uitgereikt in het bijzijn van de leerlingen van groep 3 en gymnastieklerares Anneke Nap.

Open dag bij Hockeyclub

Amstelland - Op vrijdag 12 mei houdt Hockeyclub Amstelveen een open dag. Van 16.30 tot 17.45 uur is er een trainingsprogramma voor kinderen van 6 tot en met 9 jaar en van 17.45 tot 19.00 uur is de kennismaking voor kinderen van 10 tot en met 12 jaar. Op deze open dag kunnen de kinderen ervaren hoe leuk deze teamsport is. Er zijn jeugdcommissie leden aanwezig die kunnen vertellen over de sport en over de club. Aanmelden voor de Open Dagen bij hockeyclub Amstelveen is niet nodig. Deelname is gratis en het enige dat je mee moet nemen is sportkleding en sportschoenen (en eventueel scheenbeschermers en een bitje). Na afloop is er wat te drinken voor alle kinderen in het clubhuis. Als je het leuk vindt kun je nog vier keer op proef mee trainen of je kunt gewoon lid worden en komen hockeyen bij hockeyclub Amstelveen. Voor meer informatie kan een mail gestuurd worden naar: jeugd@mhc-amstelveen.nl

Voetbal jeugd

SCW JO10-1 kampioen na 4-1 winst op NFC

Rijsenhout - Onder begeleiding van John, Patrick, Arthur en Ed én natuurlijk alle ouders is iets moois ontstaan bij JO10 (jongens onder 10 jaar) van voetbalclub SCW Rijsenhout. De talentjes Arne, Bjarne, Dylan, Jasper, Jeffrey, Jim, Max, Jari en Morris werden ingedeeld in de tweede klasse. Het werden twee spannende competities met gerenommeerde tegenstanders. De voorjaarscompetitie werd afgesloten als keurige middenmoter. Het harde werken in de voorjaarscompetitie moest dus eigenlijk worden beloond in de najaarscompetitie. Het werd een kraker van een competitie waarbij er een sportieve strijd ontstond om de eerste plaats tussen SCW en Legmeervogels.

De laatste competitiewedstrijd werd gespeeld op 6 mei. Het aantal punten tussen SCW en Legmeervogels was gelijk, maar het doelsaldo van SCW was iets beter. SCW moest tegen het altijd gevaarlijke NFC en Legmeervogels tegen Pancratius. Die week ervoor werd nog een tandje scherper getraind. Het werd een zeer spannende wedstrijd waarbij het lang 1-1 stond. Uiteindelijk, door goed combinatiespel, scoorde SCW de 2-1, 3-1 en zelfs nog de 4 -1! Hiermee werd NFC verslagen. De ontlading was enorm! Legmeervogels had ook gewonnen, maar hadden niet genoeg doelpunten gescoord om Rijsenhout in het klassement voorbij te gaan. Het was officieel, na drie jaar hard werken en veel plezier met elkaar nu kampioen! De ouders, vele opgetrommelde familie en de zeer betrokken coaches en trainers vierden mee. En nu? Aftrainen, uitrusten en op naar de nieuwe uitdagingen van het volgende seizoen.

VEILING KUDELSTAART VOOR KUDELSTAART

OP 13 MEI 2017 IN DORPSHUIS KUDELSTAART • AANVANG: 20.00 UUR

Veiling Kudelstaart voor Kudelstaart

...dankt al haar sponsors groot en klein. En zeker degenen die we vergeten zijn.

Kudelstaart – Onder het toeziend oog van notaris Mathijs van Gaalen, gaan veilingmeesters Dick Venema en Gert Ubink zaterdagavond aan de slag met de 17e editie van de veiling Kudelstaart voor Kudelstaart. Het is een prachtige combinatie: Door te bieden op iets, dat je als Kudelstaarter goed kunt gebruiken, steun je een Kudelstaartse club of vereniging. Vandaar ook de naam: "Kudelstaart voor Kudelstaart". Er zijn weer zo'n 300 kavels samengesteld: zo zal onze Kudelstaartse zanger, Rick van der Kroon, op deze avond weer enkele nummers ten gehore brengen en kunt u tevens bieden op zijn kavel. Voor de liefhebbers van de Formule 1 is er een kavel voor een geheel verzorgde dag bij de kwalificaties voor de Belgische Formule 1-race voor 2 personen. Ook onze burgemeester, Jeroen Nobel, komt weer onder de hamer! Kortom: Er is weer voor elk wat wils! Nog meer dan vorige jaren geldt voor de veiling: 'inzoomen op bloemen'. Omdat de veiling duurt tot in de kleine uurtjes van Moederdag, zullen weer kleurrijke en geurige boeketten, maar ook veel rozen en gerbera's, worden aangeboden. Natuurlijk kunt u voor moeder nog op veel meer fraaie kavels bieden. In deze editie van de Nieuwe Meerbode treft u de volledige kavellijst aan. Voor meer informatie over de veiling kunt u terecht op onze website www.veilingkudelstaart.nl Het bestuur van de veiling Kudelstaart voor Kudelstaart bedankt iedereen die een bijdrage aan deze veiling hebben geleverd: particulieren, bedrijven sponsoren en adverteerders. We hopen zaterdagavond veel dorpsgenoten en vrienden van dorpsgenoten in het Dorpshuis te mogen ontmoeten bij een echt oergezellig, spetterend dorpsfeest.

Namens het bestuur van de
veiling Kudelstaart voor Kudelstaart
Arie de Vos (voorzitter)

P. Hoekwater B.V., uw duurzame installateur:
- Innovatief ondernemen
- Regio Aalsmeer - Amstelland
- Kwaliteit sinds 1945

F.H. Sparnaaij
verkoop@hoekwater.nl
Uw Duurzame Installateur
Elektrotechnisch installatiebedrijf Hoekwater B.V.
Uw waarborg voor kwaliteit
Tel. 0297 - 324260 | www.hoekwater.nl

Van Arkel Bouw BV
• nieuwbouw • renovatie • aanbouw • dakkapellen • keukens • kasten op maat •

www.vanarkelbouw.nl

JFS SOUND
DJ Jan
06-53926944 jfs45@caiway.nl

AFAS software
inspireert beter ondernemen

alfa 75 1942-2017 accountants en adviseurs
Overal dichtbij
www.alfa.nl

KAVELS KAVELS KAVELS KAVELS

WIJZIGINGEN VOORBEHOUDEN

1	Seat koeltas met inhoud Auto Maas + plant Vireõ plant sales + boeket Duo Plant
2	hortensia in mand kwekerij Nooitgedacht bv + bos rozen Four Seasons Quality
3	staafmixer + bos rozen Holla Roses + plant Heemskerk
4	sier dier met verlichting + kappersbon twv €10,- Kapper Sander
5	werphengel + bos lelie's de Jong Lelie
6	5 m³ grond of zand Arthur Bon + 2 Canna's Takii Europe BV
7	olie en azijn set + waardebon €45,- Beauty&So + bos rozen van Rijn Roses
8	2 buxussen boomkwekerij Toppunt + tak orchidee van Mulder
9	taartplateau + dienblad + tray geraniums de Groot
10	diverse potten Nieuwkoop Europe bv + plant Vireõ plant sales
11	juwelenkast met spiegel + bos lelie's de Jong Lelie
12	thermoskan + plant Fondieplant + bos rozen Oly Rozen
13	APK keuring + airco servicebeurt Autobedrijf Piet du Pau + boeket Duo Plant
14	4 uur Franse les geven Fabienne André + plant Vireõ plant sales
15	pond paling Mien Rekelhof + 5 autowasbeurten van den Berg auto service center
16	pot met pijpen + 2 nachtlampen Hartelust BV
17	houten driehoek + kappersbon twv €10,- Kapper Sander
18	plantenbak GreenBalanZ Orchidee
19	spel + bos rozen Ruiter Innovations bv + schaal rozen HPD potplanten v.o.f.
20	pizzasteen + bos rozen Ruiter Innovations bv
21	led schijnwerper + benzinebon €25,- De Hartog BV
22	pot met kaars + plant Fondieplant
23	2 stoelen grijs + plant Vireõ plant sales
24	kaart feestavond feestweek Feest-commissie Kudelstaart + 5 consumpties
25	klassieke speelgoedtrein + plant Fertiplant bv
26	weegschaal + APK keuring Gert de Jong Automobielen
27	fair table blend + boeket gerbera's Schreurs BV
28	selfie stick + bos rozen Ruiter Innovations bv
29	zuivelpakket Bosman Van Zaal + schaal met begonia's Berghoef
30	reality bril + bos rozen Holla Roses + jumbo kruik Zonnebloem bv
31	speelgoed tractor + plant Fertiplant bv
32	schaal met geraniums Griffioen de Kwakel bv + wafelmaker + bos rozen Holla Roses
33	puzzel + koptelefoon Hartelust BV + bos rozen Oly Rozen
34	kar met boodschappen Albert Heijn
35	kerstverlichting + vaas met orchidee Gebr Raadschelders
36	plantenbak Bunnik Vriesea's
37	pakket Dio Drogist + tak orchidee Apollo Orchids
38	amuseset + plaid Mrs Bloom + bos rozen van Rijn Roses
39	APK keuring Gert de Jong Automobielen + tray geraniums de Groot
40	wokpan + bos rozen Holla Roses + plant Heemskerk
41	bloemstuk 't Bloemenwinkeltje + tak orchidee Apollo Orchids
42	2 kazen Flynth Accountants + knaagdierkooi
43	glazen voorraadpot + nachtlamp Hartelust BV + plant Fertiplant bv
44	serveerschalen op bamboe+ weekpas 2 personen Amstelhof Sport
45	pond paling Visserijbedrijf Rekelhof
46	APK keuring Gert de Jong Automobielen + viltstiften + plantenbak René Bakker
47	kikker + dagpas voor 1 pers. Amstelhof Sport
48	scharenset + regenmeter Hartelust BV + plant Fertiplant bv
49	plantenbak Raadschelders varenskwekerij
50	bloemstuk Gerbera kwekerij Reijm BV + gezinsbon 4 pers. zwembad de Waterlelie
51	geurset 4 delig + geurdiffuser + bos rozen Oly Rozen
52	fles in jute + weekpas voor 1 pers. Amstelhof Sport + doos fruit Fruitpaleis
53	2 kussens Mrs Bloom + 2 kaarten Amb8route + plant Vireõ plant sales
54	tarr micro antraciet + plant kwekerij de Amstel bv
55	2 kazen Flynth Accountants + bos rozen Ruiter Innovations bv
56	messenblok + partyverlichting + plant Fondieplant + bos rozen Oly
57	grasschaar + bos rozen Ruiter Innovations bv
58	broodrooster + waardebon €25,- Waning Tweewielers
59	pond paling Visserijbedrijf Rekelhof
60	kinderkweektafel + bos rozen Holla Roses
61	hortensia in mand kwekerij Nooitgedacht bv + bos rozen Four Seasons Quality
62	kruiwagen roze + groentebox van Veen + doos paprika Rainbow Growers
63	goodiebag incl.tegoedbon vakantiespeeldag Snoopy + bos rozen Four Seasons Quality
64	kabouter met gitaar + bos rozen van Rijn Roses + doos fruit Fruitpaleis
65	speelgoedtrein + bos rozen Ruiter Innovations bv
66	halssierraad van Uffelen Mode + plantenbakje René Bakker
67	sauzenset + sandwichmaker + waardebon €10,- Total Copy Service
68	plantenbak met perkgoed Kees Scholte + 2 Canna's Takii Europe bv
69	zonnebril Ed Kriek Optiek + plantenbakje René Bakker
70	vierkante klok + bos rozen Oly Rozen + 5 autowasbeurten vd Berg auto service center
71	kabouter + bos rozen Ruiter Innovations bv
72	2 kazen Flynth Accountants + bos rozen Ruiter Innovations bv
73	hortensia in mand kwekerij Nooitgedacht bv + bos rozen Four Seasons Quality
74	reality bril + bos rozen Holla Roses + jumbo kruik Zonnebloem bv
75	verrekijker + sauzenset + waardebon €10,- Total Copy Service
76	plantenbak Bunnik Vriesea's
77	kruiwagen lavendel kleur + groentebox van Veen + doos paprika Rainbow Growers
78	geurset 4-delig + geurdiffuser + bos rozen Oly Rozen
79	2 buxussen boomkwekerij Toppunt + tak orchidee van Mulder
80	dagcursus Kielboot Zeilschool Aalsmeer + bos rozen van Rijn Roses
81	kinderpartijtje met jeugdkielboot Zeilschool Aalsmeer + bos rozen van Rijn Roses
82	plantenbak met perkgoed Kees Scholte + bos rozen Four Seasons Quality
83	workmate Raadschelders Assurantiën + 1 m³ hout Bouwbedrijf Burgers
84	giftbox + APK keuring Gert de Jong Automobielen
85	bloemstuk van orchideeën Ammerlaan Orchidee
86	schilderij uit de collectie van Arie Stolwijk + bos rozen Four Seasons Quality

Vervolg op volgende blz.

VEILING KUDELSTAART VOOR KUDELSTAART

OP 13 MEI 2017 IN DORPSHUIS KUDELSTAART • AANVANG: 20.00 UUR

87	horloge Ton Hol + 2 kruiken van kwekerij de Zonnebloem
88	bouwlamp + bos rozen Oly Rozen
89	schoonheidsbehandeling door Mariska Scholte
90	zuivelpakket Bosman Van Zaal + schaal met begonia's Berghoef
91	startkabels + sleepkabels + plant kwekerij de Amstel bv
92	BBQ pakket Zethof Olie en gashandel + tak orchidee Mulder
93	2 kazen Flynth Accountants + stroomhaspel
94	kaas Kandelaar Electrotechniek + plant Vireö plant sales
95	4 uur strijken Fabienne André + tak orchidee Apollo Orchids
96	plantenbak Bunnik Vriesea's
97	schaal met geraniums Griffioen de Kwakel bv + wafelmaker + bos rozen Holla Roses
98	pedaalemmer + schaallidcactussen de Vries potplantencultures bv
99	slanghaspel wagen + plant Fondieplant
100	1 jaar les Show- en Jachthoornkorps Kudelstaart
101	kinderzwembad + plant Fondieplant
102	diner voor 2 zonder drank Oriëntal Paradise
103	huisje weekend of midweek Kees Alewijnse
104	suikerspinmachine + boeket gerbera's Schreurs BV
105	goodiebag incl.tegoedbon vakantiespeeldag Snoopy + bos rozen Four Seasons Quality
106	houten tuinbank
107	pond paling Visserijbedrijf Rekelhof
108	dag sloephuur van Sito en Ellen Heemskerk
109	2 pers. daghap incl 2 consumpties Cafe Op de Hoek
110	vogelhuisje + bos rozen Ruiter Innovations bv
111	citruspers + APK keuring Garage Piet du Pau + plant Heemskerk
112	eierkoker + bos rozen Holla Roses + plant Heemskerk
113	houten driehoek + kappersbon twv €10 Kapper Sander
114	bloemstuk 't Bloemenwinkeltje + tak orchidee Apollo Orchids
115	plantenbak GreenBalanZ Orchidee
116	koptelefoon + bos rozen Holla Roses
117	schaal met begonia's Berghoef Plants + 2 kruiken van kwekerij de Zonnebloem
118	speelgoed tractor+plant Fertiplant bv+boeket pioenrozen Piet Buskermolen
119	voederstandaard + bos rozen van Rijn Roses
120	kinderkweektafel + bos rozen Holla Roses
121	verzorgde sloepentocht voor 4 pers. Maja Box + bos rozen Four Seasons Quality
122	APK keuring + airco service beurt Autobedrijf Piet du Pau + boeket Duo Plant
123	staafmixer + bos rozen Holla Roses + plant Heemskerk
124	Feyenoord taart Ambachtsbakker van Leeuwen
125	2 kazen Flynth Accountants + plaid Mrs Bloom + bos rozen van Rijn Roses
126	oldtimerrit voor 1 pers. v Doorn
127	plantenbak Raadschelders varenskwekerij
128	kerstverlichting + vaas met orchidee Gebr Raadschelders
129	kar met boodschappen Albert Heijn
130	olie en azijn set + waardebon €45,- Beauty&So + bos rozen van Rijn Roses
131	gnome badend + 10 pers. short golf Amstelhof Sport + doos fruit Fruitpaleis
132	chinese rijsttafel voor 16 pers. fam. Van Zelderen
133	dinerpakket Slijterij van Lammeren + bos rozen van Rijn Roses
134	bloemstuk vd Jagt Hortensia + plant kwekerij de Amstel bv
135	scharenset + regenmeter Hartelust BV + plant Fertiplant bv
136	taartplateau + dienblad + tray geraniums de Groot
137	gevulde picknickmand John en Tiny Vork + bos rozen Four Seasons Quality
138	2 kussens Mrs Bloom + 2 kaarten Amb8route + plant Vireö plant sales
139	plantenbak Raadschelders varenskwekerij
140	plantenbak GreenBalanZ Orchidee
141	sier dier met verlichting + kappersbon twv €10,- Kapper Sander
142	sloepentocht voor 2 pers.met Jan Bunnik en Hans Raadschelders
143	2 entree kaarten voor van Gogh Museum Takii Europe.BV
144	kaart feestavond feestweek Feest-commissie Kudelstaart + 5 consumptie
145	plantenbak GreenBalanZ Orchidee
146	fair table blend + boeket gerbera's Schreurs BV
147	APK keuring Gert de Jong Automobielen + tray geraniums de Groot
148	grastrimmer + 1fles Canei + plant Fondieplant
149	schaal met cactussen Handelskwekerij Ubink
150	1 uur tennisclinic TVK voor 2 pers. met biertje en bitterbal
151	kabouter + bos rozen Ruiter Innovations bv
152	ballonnenboog of 2 pilaren A-Ballonnen + bos rozen Four Seasons Quality
153	kruiwagen blauw + groentebox van Veen + doos paprika Rainbow Growers
154	pond gefileerde paling Visserijbedrijf Rekelhof
155	tractor Landbouwmechanisatiebedrijf de Jong
156	halogeenstraler + bos rozen Holla Roses
157	diner voor 2 pers. De Chinese Muur
158	aquarium + doos paprika's Rainbow Growers
159	tarr micro licht grijs + plant kwekerij de Amstel bv
160	kruiwagen met artikelen Burgers Beton + groentebox van Veen + doos paprika Rainbow
161	1 m^3 hout Bouwbedrijf Burgers + ledkaarsen + palm De Hartog palmen
162	pond paling Visserijbedrijf Rekelhof
163	5 m^3 grond of zand Arthur Bon + 2 Canna's Takii Europe BV
164	plantenbak met perkgoed Kees Scholte + 2 Canna's Takii Europe bv
165	spel + bos rozen Ruiter Innovations bv + schaal rozen HPD potplanten v.o.f.
166	huidverzorgingspakket Uzepia + tak orchidee Apollo Orchids
167	messenset + 1 fles jenever + bos rozen van Rijn Roses
168	slanghaspel klein + airfryer Hartelust BV + plant Fertiplant bv
169	feestverlichting + bos rozen Ruiter Innovations bv
170	mand met Aalsmeerse dranken Wittebol Wijn
171	rugtas + dagpas voor 2 pers. Amstelhof Sport + doos fruit Fruitpaleis
172	wijndecanteer met standaard + benzinebon €25 De Hartog BV
173	kaasmandje Blokje Om + boeket gerbera's Schreurs bv
174	dekbed Goemans Tapijt + palm De Hartog palmen
175	waardebepaling woonhuis Makelaarskantoor Mantel + bos rozen Four Seasons Quality
176	2 dagpassen formule 1 kwalificatiedag Spa Arlette vd Meer-Lammers Travel Counsellors
177	schaal met begonia's Berghoef + 5 autowasbeurten van den Berg auto service center
178	2 uur strijken Willy van de Geest + bos rozen Four Seaseons Quality
179	kerstkaarsverlichting + broodmachine + plant Heemskerk
180	3 Helleborus planten voor in de tuin Rinus Bader + tray geraniums de Groot
181	pond gefileerde paling Visserijbedrijf Rekelhof
182	sandwichmaker + bos rozen Holla Roses
183	luchtbed 2 pers. + bos lelie's de Jong Lelie + plant Fondieplant
184	broodrooster + waardebon €25,- Waning Tweewielers
185	Seat koeltas met inhoud Auto Maas + plant Vireö plant sales + boeket Duo Plant
186	tuinslangoproller + wielertenue Alfa Accountants en Adviseurs
187	bloemstuk 't Bloemenwinkeltje + tak orchidee Apollo Orchids
188	hortensia in mand kwekerij Nooitgedacht bv + bos rozen Four Seasons Quality
189	middag varen met Gé Been + boeket Duo Plant
190	picknick koffer+plant Fondieplant + boeket pioenrozen Piet Buskermolen
191	10 weken lidmaatschap Amstelhof Sport
192	cabrio rit met lunch voor 2 pers. Eppo en Kees Scholte
193	3 gangen diner incl drank voor 2 pers. Restaurant Jones
194	pan soep naar keuze Garry Scholte + boeket Duo Plant
195	kinderboekenpakket Boekhuis Aalsmeer + sint en zwarte piet bezoek Pretpeurders
196	high tea voor 4 pers. Susanne Schockman + schaal met begonia's Berghoef
197	lantaarn solar + schaal lidcactus de Vries potplantencultures bv
198	airco keuring twv €125,- Autobedrijf Piet du Pau + tak orchidee Mulder
199	rondleiding provinciehuis Haarlem met lunch 10 pers. Hermen de Graaf
200	zaal dorpshuis + 100 consumpties incl. licht en geluid Richard van der Broek
201	led schijnwerper + benzinebon €25,- De Hartog BV
202	bloemstuk Gerbera kwekerij Reijm BV + gezinsbon 4 pers. zwembad de Waterlelie
203	dag behangen Thea en Anita Buskermolen + boeket Duo Plant
204	gezinsbon 4 pers. zwembad de Waterlelie + bloemstuk Arcadia Chrysanten
205	glazen voorraadpot + nachtlamp Hartelust BV + plant Fertiplant bv
206	5 m^3 grond of zand Arthur Bon + 2 Canna's Takii Europe BV
207	pizzasteen + bos rozen Ruiter Innovations bv
208	2 buxussen boomkwekerij Toppunt + tak orchidee van Mulder
209	Swarovski theelicht Sparnaay Juweliers + gat in muur boren Ronald vd Jagt
210	picknicktafel + bloemstuk vd Jagt Hortensia
211	zaklantaarnset + bos rozen Oly Rozen
212	multipan + zak speelzand Blauwhoff Bouwcenter + bos rozen Holla Roses
213	wokpan + bos rozen Holla Roses + plant Heemskerk
214	bols diffuser + bos rozen Holla Roses + 2 kruiken van kwekerij de Zonnebloem bv
215	jumbo kruik Zonnebloem bv + APK keuring Gert de Jong Automobielen + strandmat
216	weegschaal + APK keuring Gert de Jong Automobielen
217	beveiligingscamera installatiebedrijf P.Hoekwater bv
218	avond poulebiljarten 4 pers. verzorgd Maja Box + bos rozen Four Seasons Quality
219	speelgoedtrein + bos rozen Ruiter Innovations bv
220	bbq voor 16 pers. geheel verzorgt Nico vd Schaft
221	Ajax taart Ambachtsbakker van Leeuwen
222	kerkbank uit kerk Sint Jan Geboorte Kudelstaart
223	kruiwagen groen + groentebox van Veen + doos paprika Rainbow Growers
224	eierkoker + bos rozen Holla Roses + plant Heemskerk
225	kaas Kandelaar Electrotechniek + plant Vireö plant sales
226	wokset+bos rozen Oly Rozen+boeket pioenrozen Piet Buskermolen
227	gnome paddestoel + 10 pers. footgolf Amstelhof Sport
228	3 Helleborus planten voor in de tuin Rinus Bader + tray geraniums de Groot
229	startkabels + sleepkabels + plant kwekerij de Amstel bv
230	gitaar Stage Music Service + bos rozen Four Seasons Quality
231	geurkaarsenset + buitenlamp Hartelust BV + plant Fertiplant bv
232	fles in jute + weekpas voor 1 pers. Amstelhof Sport + doos fruit Fruitpaleis
233	gebruik veld RKDES + 50 consumpties + bittergarniteur
234	hortensia in mand kwekerij Nooitgedacht bv + bos rozen Four Seasons Quality
235	Feyenoord taart Ambachtsbakker van Leeuwen
236	rugtas + dagpas voor 2 pers. Amstelhof Sport + doos fruit Fruitpaleis
237	Seat koeltas met inhoud Auto Maas + plant Vireö plant sales + boeket Duo Plant
238	giftbox + APK keuring Gert de Jong Automobielen + bos rozen Holla Roses
239	plantenbak GreenBalanZ Orchidee
240	bols diffuser + bos rozen Holla Roses + 2 kruiken van kwekerij de Zonnebloem bv
241	een avond licht en geluid Richard vd Broek + bos rozen Four Seasons Quality
242	APK keuring Gert de Jong Automobielen + viltstiften + bos rozen Holla Roses
243	pond paling Mien Rekelhof + 5 autowasbeurten van den Berg auto service center
244	kar met boodschappen Albert Heijn
245	pond paling Visserijbedrijf Rekelhof
246	gereedschapskoffer + plantenbakje René Bakker
247	2 entree kaarten voor van Gogh Museum Takii Europe.BV
248	plantenbak GreenBalanZ Orchidee
249	hortensia in mand kwekerij Nooitgedacht bv + bos rozen Four Seasons Quality
250	gaskooktoestel koffer + bos lelie's de Jong Lelie
251	Op de Hoek bier (12 bier) Cafe op de Hoek
252	diner voor 2 pers. incl drank Restaurant Oevers
253	avond poulebiljarten 4 pers. verzorgd Maja Box + bos rozen Four Seasons Quality
254	pond gefileerde paling Visserijbedrijf Rekelhof
255	fruitmand Kudel Vers + plantenbakje René Bakker
256	APK keuring + airco service beurt Autobedrijf Piet du Pau + boeket Duo Plant
257	vogelhuisje + bos rozen Ruiter Innovations bv
258	plantenbak met perkgoed Kees Scholte + bos rozen Four Seasons Quality
259	bloemstuk Gerbera kwekerij Reijm BV + gezinsbon 4 pers. zwembad de Waterlelie
260	bloemstuk 't Bloemenwinkeltje + tak orchidee Apollo Orchids
261	wijndecanteer met standaard + benzinebon €25 De Hartog BV
262	Swarovski theelicht Sparnaay Juweliers + gat in muur boren Ronald vd Jagt
263	Ajax taart Ambachtsbakker van Leeuwen
264	buffet naar keuze voor 15 pers. Keurslager Kees Jacobs
265	plantenbak Bunnik Vriesea's
266	speelgoed kruiwagen + 2 kazen Flynth Accountants
267	2x5 autowasbeurten van den Berg auto service center
268	dinerpakket Slijterij van Lammeren + bos rozen van Rijn Roses
269	5 m^3 grond of zand Arthur Bon + 2 Canna's Takii Europe BV
270	suikerspinmachine + boeket gerbera's Schreurs BV
271	klassieke speelgoedtrein + plant Fertiplant bv
272	pond gefileerde paling Visserijbedrijf Rekelhof
273	tuinslang uittrekbaar + bos lelie's de Jong Lelie
274	tuinbank Rabobank Regio Schiphol
275	aquarium + doos paprika's Rainbow Growers
276	jumbo kruik Zonnebloem bv + APK keuring Gert de Jong Automobielen + strandmat
277	cabrio rit met lunch voor 2 pers. Ad Verburg en Kees de Boer
278	kruiwagen met artikelen Burgers Beton + groentebox van Veen + doos paprika Rainbow
279	plantenbak Raadschelders varenskwekerij
280	bloemstuk Ammerlaan Orchidee + waardebepaling woonhuis HouseHunting0297
281	kippenhok bruin Schockman Hortensia
282	plantenbak met perkgoed Kees Scholte + 2 Canna's Takii Europe bv
283	platenspeler + plant kwekerij de Amstel
284	BBQ pakket Zethof Olie en gashandel + tak orchidee Mulder
285	gezinsbon 4 pers. zwembad de Waterlelie + bloemstuk Arcadia Chrysanten
286	sint en zwarte pieten bezoek Pretpeurders + boeket Duo Plant
287	2 buxussen boomkwekerij Toppunt + tak orchidee van Mulder
288	2 kruiken van kwekerij de Zonnebloem + bos rozen Oly Rozen
289	1 uur tennisclinic TVK voor 2 pers. met biertje en bitterbal
290	airco keuring twv €125,- Autobedrijf Piet du Pau + tak orchidee Mulder
291	bloemstuk 't Bloemenwinkeltje + tak orchidee Apollo Orchids
292	pond gefileerde paling Visserijbedrijf Rekelhof
293	citruspers + APK keuring Garage Piet du Pau + plant Heemskerk
294	2 uur biljarten incl 10 consumpties Cafe Op de Hoek
295	1 maand sporten voor hele gezin Amstelhof Sport
296	2 buxussen boomkwekerij Toppunt + tak orchidee van Mulder
297	stoelen 4 stuks + plant De Hartog Palmen
298	cactus plant Handelskwekerij Ubink
	Onderstaande kavels worden op de avond tussengevoegd
299	optreden Rick vd Kroon
300	dienst, of dag meelopen met burgemeester Nobel

WIJZIGINGEN VOORBEHOUDEN

GERT DE JONG automobielen
CITROËN
LAKENBLEKERSTRAAT 33 | 1431 GE AALSMEER | T 0297 369 369
INFO@CITROEN-AALSMEER.NL | WWW.CITROEN-AALSMEER.NL

P. Hoekwater B.V , uw duurzame installateur:
- LED-verlichting
- Oplaadpunten elektrisch rijden
- Zonnepanelen specialist
Uw Duurzame Installateur
P Elektrotechnisch Installatiebedrijf Hoekwater B.V. Uw waarborg voor kwaliteit
Tel. 0297 - 324260 | www.hoekwater.nl

bosman vanzaal
1424 PX De Kwakel
T. 0297 344 344
info@bosmanbv.nl
info@vanzaal.com
www.bosmanvanzaal.com

KOOYMAN B.V.
SIERBESTRATING & TUINHOUT
ADVIES OP MAAT?
Maak een afspraak via de site
WWW.SIERBESTRATING-TUINHOUT.NL

INSTALLATIETECHNIEK
HANS STOKKEL B.V.
Licht- en kracht installaties
Beveiligingsinstallaties
Brandmeldinstallaties
24 uurs Service
Molenvlietweg 6 1432 GW Aalsmeer
www.hansstokkel.nl info@hansstokkel.nl
T : +31 297 328387 F : +31 847 203499
Lid van UNETO VNI

BERGHOEF
ACCOUNTANTS EN ADVISEURS
Dorpsstraat 99 Aalsmeer, T. 0297 38 12 12
info@berghoef.nl, www.berghoef.nl

MANTEL MAKELAARS
Stommeerweg 1 Aalsmeer
T. 0297 - 327145
F. 0297 - 341436
info@mantelmakelaars.nl
www. mantelmakelaars.nl

CAFE OP DE HOEK
CAFE • BAR • TERRAS
Kudelstaartseweg 295
1433 GJ Kudelstaart
T 0297 89 30 57
W www.cafeopdehoek.nl

Joepie! Lekker spelen bij Snoopy!
babygroep / peutergroep / 0-4 jaar / 4-13 jaar / vakantie opvang / flexibele opvang
Vertel ons uw opvangwens en wij denken met u mee!
Voor meer info en prijzen:
www.kinderopvangsnoopy.nl / 0172-500512
in Kudelstaart - Leimuiden - Rijnsaterwoude - Woubrugge

alfa 75 1942-2017 accountants en adviseurs
Overal dichtbij
www.alfa.nl

LOON- EN AANNEMERSBEDRIJF
ARTHUR BON
• Asfalteren • Betonvloeren • Stelconplaten • Padverharding • Kraanverhuur
• Mengmest • Fraisen-spitten-kneuzen • Tuinaarde • Boomschors • Zand en grint
Mijnsherenweg 32a
1433 AS Kudelstaart
T 0297 34 19 89
M 06 20 412 322

Auto Maas Aalsmeer
Teelmanstraat 3, 1431 GL Aalsmeer
T 0297-324320 • E auto_maas@seat.nl
www.automaas.nl

MEER VOOR FIETSEN
Kudelstaartseweg 224
1433 GR Kudelstaart
T 0297-360041
info@meervoorfietsen.nl

AFAS software
inspireert beter ondernemen

JELLE KUIPERS
HOVENIERSBEDRIJF
Kudelstaartseweg 59
1433 GB Kudelstaart
T 06 425 06 340
M info@jellekuipers.nl
WWW.JELLEKUIPERS.NL

Kreeft Van Wissen
INSTALCENTER
Dé specialist voor al uw installaties in en om het huis
Dorpsstraat 27 | 1431 CA Aalsmeer
Tel: 0297-324734 | Fax: 0297-329218
Kijk voor meer info op www.kreeft-wissen.nl

FA. BURGGRAAF & Zn. ZEILMAKERIJ
SINDS 1925
t.w.v. transport, industrie, handel, offshore en agri
Turfstekerstraat 55
1431 GD Aalsmeer
T (0297) 56 12 76
F (0297) 56 22 95
info@burggraafzeilmakerij.nl www.burggraafzeilmakerij.nl

RKDES KUDELSTAART
www.rkdes.com

Flora Muziekvereniging
Geïnteresseerd in onze vereniging? Neem dan contact op met de vereniging. We zoeken met name muzikanten op trompet, bugel en bes-bas.
Wim Kandreef 1, 1433HM Kudelstaart
0297-326209, info@muziekverenigingflora.nl
WWW.MUZIEKVERENIGINGFLORA.NL

P. Hoekwater B.V , uw duurzame installateur:
- Wij rijden elektrisch
- Auto oplaadpunt voor de deur
- Partner van MinderWatt
Uw Duurzame Installateur
P Elektrotechnisch Installatiebedrijf Hoekwater B.V. Uw waarborg voor kwaliteit
Tel. 0297 - 324260 | www.hoekwater.nl

Hartelust
UW SPECIALIST IN AUDIO, VIDEO, WASSEN EN KOELEN
Oosteinderweg 279 1432 AV Aalsmeer T. 0297 32 64 54
www.hartelust.nl
EURONICS

KROOM BOUWBEDRIJF
Schinkeldijkje 10, 1432 CE Aalsmeer, T. 020 647 57 84, F. 020 641 16 08, www.kroombv.nl, info@kroombv.nl

Winkelcentrum Kudelstaart
groter & mooier !

Van Arkel Bouw BV
• nieuwbouw • renovatie • aanbouw • dakkapellen • keukens • kasten op maat •

Met veel medailles huiswaarts

Succes voor twirlsters Demi, Mayke en Rianne

Aalsmeer - Op 29 april hebben drie twirlsters van SV Omnia deelgenomen aan de twirlwedstrijd in Schiedam. Eerst was het onderdeel 1-baton aan de beurt. Met tien deelnemers was de concurrentie hoog. Demi behaalde hier de tweede plaats, Rianne de derde en Mayke eindigde op de zevende plaats. Voor het volgende onderdeel 2-baton behaalde Demi de eerste plaats en Mayke de vierde plaats. Daarna was het de beurt aan het Dance duo Rianne en Mayke. Hiervoor werd een mooie eerste plaats behaald. De drie deelnemers tezamen stonden vervolgens voor de tweede keer tijdens een wedstrijd met het onderdeel ensemble op de vloer. En met goed resultaat; Ze hebben een gouden medaille binnengehaald en punten voor het NK. Het laatste onderdeel was Solo Dance twirl. Mayke nam deel aan de beginnersklasse en heeft hierin de derde plaats behaald. Demi heeft deelgenomen aan de intermediate klasse en behaalde daarin de tweede plaats. Met dank aan trainster Valerie keerden de twirlsters, na een lange dag, met veel medailles huiswaarts. Aanstaande zondag 14 mei organiseert SV Omnia zelf een twirlwedstrijd in Sportcomplex Willem-Alexander in Hoofddorp. Belangstellenden zijn welkom.

Van links naar rechts: Rianne, Mayke en Demi.

Clubkampioenen Patrick Haring en Petra Houweling.

Patrick en Petra nieuwe kampioenen sjoelclub

Aalsmeer - Clubkampioen van Sjoelclub Aalsmeer bij de heren is geworden Patrick Haring en bij de dames Petra Houweling. Beiden kregen zij een mooi zilveren schaal. Voor Patrick Haring en Joke Schagen rest nog het WK in Frankrijk eind mei, voor de overige sjoelers zit het seizoen er helaas weer op. In het nieuwe seizoen volgt er voor iedereen een nieuwe uitdaging, de sjoelbakken met een ander soort bodem. Wie deze uitdaging ook wil aangaan, kan vanaf donderdag 7 september komen sjoelen in het Dorpshuis in Kudelstaart. Voor informatie en uitslagen zie ook www.sjoelclub-aalsmeer.nl .
Naast de clubkampioenen (met de hoogste gemiddelden) werden ook de winnaars van elke klasse gehuldigd. Zij kregen voor elke bak die ze boven hun gemiddelde sjoelden 1 punt. Dirk Mol scoorde de meeste punten, 321 in totaal.
De kampioenen in de hoofdklasse: 1. Kees Kuijpers, 2. Petra houweling en 3. Patrick Haring. In de A-Klasse: 1. Elisa Houweling, 2. Theo van Leijden en 3. Marry Verhoeven. In de B-Klasse: 1. Dirk Mol, 2. Thijs Brozius en 3. Klaas van Leeuwen. In de C-Klasse: 1. Klaas de Vries, 2. Mirjam van den Berg en 3. Maria Baggen.

Wielrennen

Thuisrijders sterk in eigen Ronde van Amstelveen

Amstelveen - De eigen wielerronde van Amstelveen is voor de organiserende wielervereniging WTC De Amstel goed verlopen. In drie van de vier verreden wedstrijden stonden er zelfs twee renners van de eigen club op het podium. Daarnaast was het fraai koersweer en waren er attractieve wedstrijden. In de noodgedwongen op het trainingsparcours van De Amstel verreden wedstrijden buitten de Amstelrenners hun thuisvoordeel optimaal uit. Amstelvener Enzo Leijnse was de topfavoriet en maakte die rol helemaal waar. Hij nam een ronde voorsprong en later met ploeggenoot Wieger Göbel nog eentje. Zo stonden er twee Amstelveners op het hoogste podium: Leijnse 1, Göbel 2. Clubgenoten Jip de Moor (8e) en Tijmen van der Pijl (10e) reden ook in de top-10. In de categorie Masters 40+ grepen de mannen van De Amstel net naast de zege. In de vroeg ontstane kopgroep van 5 zaten drie eigen renners. Toch wisten Hamish Morrin (2e) en Serge van der Putten (3e) net niet de winst te pakken. Die was voor Woerdenaar Remco Straver. Caspar Hermans zat ook in de kopgroep, maar kwam vlak voor de finish ongelukkig ten val. In het peloton werd Edwin Commandeur 7e en Jan Buisman 11e. Na de Masters ging een mooie groep Dames van start. Als snel wisten Amstelrensters Rosan Koper en Maud Rijnbeek een ontsnapping op touw te zetten waarbij ze gezelschap kregen van de iets oudere Marlies van der Lugt uit Delft. In de finale was de Delftse toch de snelste, maar met de 2e plaats (Koper) en 3e plaats (Rijnbeek) was de thuisclub tevreden. Zeker toen Roos Markus de sprint won van het peloton en vierde werd. De finale van de dag was voor de Amateurs-wedstrijd. Daar bleef het peloton lang gesloten, ondanks veel premiesprints. Uiteindelijk moeste een massasprint de beslissing brengen. daarin was Tom de Vreede uit Pijnacker het sterkste. Ronald de Waal uit Amstelveen zat goed mee en werd 5e. Sander Boerkamp 13e.
Vrijdagavond 19 mei is het volgende grote evenement van WTC De Amstel: de Wielerronde van Nes aan de Amstel.
Ook buiten de eigen wielerronde reden Amstelrenners elders in het land naar het podium. Owen Geleijn deed dat in een van de zwaarste klimkoersen van Nederland: in Mechelen werd hij 3e bij de Nieuwelingen. In de Ronde van 't Zand (Noord Holland) was de winst voor Amstelvener Koos Jeroen Kers. Op de derde plaats eindigde de jonge Teun Mouris die daarmee zijn eerste podiumplaats bij de Elite behaalde.

Handbal weekprogramma

Vrijdag 12 mei, veld
18.30 u: FIQAS jongens C1 – de Blinkert
Zaterdag 13 mei, veld
10.00 u: FIQAS E3 – RKDES
10.30 u: FIQAS D3 – Najaden
11.00 u: FIQAS E4 – Havas
11.20 u: FIQAS jongens C1 – Volendam
12.00 u: FIQAS E1 – Zeeburg
12.25 u: FIQAS meiden B1 – Havas
Zaterdag 13 mei, zaal
20.00 u: FIQAS heren 1 – Hurry Up (plaatsingswedstrijd)
Zondag 14 mei, zaal
16.30 u: FIQAS heren 2 – Hellas (kruiswedstrijd)

Vakantie voor Ouderensoos

Aalsmeer - De ouderensoos was 4 mei de laatste van het seizoen. Bij het klaverjassen is mevrouw C. Bruinsma als eerste geëindigd met 5160 punten, op twee mevrouw E. de Koter met 5154 punten en op drie mevrouw R. Koot met 4960 punten. De poedelprijs was voor de heer P. Aarsman met 4376 punten. Bij het Rummicub was mevrouw L. Valentijn de beste met 72 punten, gevolgd door mevrouw G. Millenaar met 251 punten. De poedelprijs was voor mevrouw B. Verhoef met 262 punten. Op donderdag 7 september begint om 13.30 uur weer het nieuwe seizoen van de ouderensoos in het Middelpunt in de Wilhelminastraat.

Winst voor Riet en Gerard

Kudelstaart - Iedere donderdagmiddag is er voor 55+ers een gezellige kaartmiddag in het Dorpshuis van 13.30 tot 16.30 uur. De groep kaarters kan altijd groeien, nieuwe klaverjassers en jokeraars zijn welkom. Op donderdag 4 mei is het jokeren gewonnen door Gerard de Wit met 88 punten, gevolgd door Henny de Wit met 213 punten en Bets Teunen met 255 punten. Bij het klaverjassen was Riet Pothuizen de beste met 5245 punten. Op twee Coby Bouwmeester met 5115 punten en op drie Bets Romkema met 5067 punten. Voor inlichtingen: De heer N. H. de Ron, tel. 06-47890256.

Ria wint bij OVAK

Aalsmeer - De volgende soos van de OVAK is op woensdag 17 mei vanaf 14.00 uur in het Parochiehuis in de Gerberastraat. Het kaarten op 3 mei is gewonnen door Ria Pieterse met 5597 punten. Op twee is Wim Spring in'tVeld geëindigd met 5443 punten, op drie Riet Meijer met 5201 punten en op vier Rudolf met 4973 punten.

Sebastiaan Dolk eerste bij darten

Aalsmeer - Het was een zeer geslaagde dartavond afgelopen dinsdag, er werden weer hoge scores gegooid. De heren doen extra hun best om eerste te worden, daar er nog maar een paar weken zijn om hogere punten te halen. Op 30 mei is het de laatste avond en is er geen competitie meer, dan hoort men wie de beste was in het afgelopen seizoen. Deze avond was dat Sebastiaan Dolk, tweede werd Victor van Schie, derde werd Kees de Lange, vierde Peter Bakker, vijfde Ben van Dam en zesde Franklin Dolk. Ook darten? Iedereen vanaf 16 jaar is op dinsdagavond welkom in het Middelpunt in de Wilhelminastraat. Deelname kost 2,50 per persoon per keer. Er is een oefenset pijlen aanwezig om het eerst uit te proberen. Aanvang is 20.00 uur.

Snelschaken bij AAS 30 jaar

Aalsmeer - Dit seizoen bestaat schaakvereniging AAS 30 jaar en dit heuglijke feit wil de club niet ongemerkt voorbij laten gaan. Leden en oud leden van AAS zijn zaterdagmiddag 20 mei vanaf 13.00 uur van harte welkom om dit gezamenlijk te vieren. Er is gelegenheid om te snelschaken en om te doorgeefschaken. Wilt u niet schaken maar wat oude herinneringen ophalen over het roerige verleden van AAS of wat bijpraten met leden en oud leden dan ziet de club u ook graag verschijnen. Dit alles gaat plaatsvinden in de Bindingzaal van de Doopsgezinde Kerk aan de Zijdstraat 55. Voor het snelschaken en doorgeefschaken kunt u zich alvast opgeven via nieuwe.zorg@hetnet.nl

Jaap wint bij De Geluksvogels

Kudelstaart - Zin in een gezellige avond klaverjassen? Iedereen is van harte welkom bij klaverjasclub De Geluksvogels het hele jaar door op de woensdagavond in het Dorpshuis van Kudelstaart. De aanvang is 20.00 uur. Op 3 mei is het klaverjassen gewonnen door Jaap Streefkerk met 5027 punten. Ton Schouten werd tweede met 5019 punten en Mary Akse derde met 4868 punten. De poedelprijs was deze week voor Jan Ramp met 3619 punten.

Uitslagen DES

Rijsenhout - Competitie uitslagen van buurtvereniging DES. Het klaverjassen is gewonnen door de heer N. Sneeuw met 39029 punten, gevolgd door mevrouw I. Mandemaker met 38456 punten en op drie is mevrouw J. Zonneveld geëindigd met 37681 punten. Bij het domineren was mevrouw C. de Jong met 89 schrappen de beste. Op twee mevrouw J. Koolhaas met 92 schrappen.

Wedstrijdzeilen

Inschrijving '6 uur van de Westeinder' open

Aalsmeer - Na het succes van vorig jaar zal op zondag 11 juni weer de '6-uur van de Westeinder' worden verzeild. Tussen 10.00 en 16.00 uur moet een zo groot mogelijke afstand worden afgelegd op de Grote Poel. Deelname is open voor zeilboten in 3 klassen: Jeugd, Open en Kajuit. De gezeilde tijd wordt herberekend volgens het SW-handicapsysteem. Inschrijven gaat digitaal via de sites van de organiserende verenigingen: WesteinderZeilwedstrijden, WVSchiphol en WVAalsmeer. Het palaver is zondagochtend om 8.15 uur bij WV Schiphol aan de Uiterweg, waar na afloop ook de prijsuitreiking zal zijn en er nog even kan worden nagetafeld met een speciale zeilersmaaltijd.

Voetbal zondag

Bernardus kampioen na gelijkspel tegen RKDES

Kudelstaart - In een zeer matige wedstrijd die bloedeloos eindigde in 0-0 is Bernardus afgelopen zondag kampioen geworden. RKDES moest winnen om zicht te houden op de nacompetitie. Deze kans is nu tot een minimum beperkt. Robin v/d Steeg moest ook nog eens van de partijdig fluitende scheidsrechter met 2 keer geel vertrekken. RKDES startte zonder spits Rick Verkuil en verdediger Daan Duizendstra, maar met Joey Pothoff als rechter verdediger en Jeroen Bakker als rechter aanvaller, zodat Maarten van Putten weer eens in de spits begon. Dat Rutger Spaargaren daarmee, die vorige week juist de vaart erin bracht, op de bank startte is toch wel vreemd.
Bernardus begon met een veld overwicht tegen RKDES mede ook omdat RKDES zich ver op eigen helft liet terug zakken. Toch was de eerste kans voor de Kudelstaartse formatie, een vlammend schot kon de keeper van Bernardus maar net aan keren. Vlak daarna het eerste wapenfeit van Bernardus, maar dit harde schot ging over. De mooiste kans was voor de Afas/Nieuwendijk brigade. De naar rechts uitgeweken Maarten van Putten zwiepte de bal hoog voor de goal waar Indy van Koert er net niet bij kon om in te koppen. Maarten van Putten kon helemaal niks goed doen bij de scheidsrechter en liep na een onschuldige overtreding tegen een gele kaart op. Ook Robin van der Steeg liep er tegenaan na een lichte overtreding. De keeper van Bernardus liet ook nog even zien dat hij er best wel wat van kon, hij ranselde een inzet van Lennart Kok uit de bovenhoek. In de tweede helft kwam toch Rutger Spaargaren erin die gelijk zijn visitekaartje afgaf en regelmatig voorbij zijn tegenstander snelde, maar zijn voorzetten daar en tegen waren meestal niet zuiver genoeg om de bal bij de spitsen te brengen. Op één keer na, maar toen was de inzet van Indy van de Koert weer onzorgvuldig. Tijn Kraak moest twee keer handelend optreden tegen net zo veel schoten van de voorwaartse van Bernardus. Roy Endhoven moest zich laten vervangen door Daan Duizendstra omdat hij al in de eerste helft door zijn enkel was gegaan. Inmiddels sijpelde het bericht door dat Altior met 2-0 voor stond tegen het op de tweede plaats staande DIOS, zodat ook een gelijkspel tegen RKDES zou volstaan voor het kampioenschap. Dus Bernardus begon wat behoudender te spelen, zodat de plaatselijke FC weliswaar minder ruimte kreeg maar toch regelmatig voor het doel van Bernardus kwam, maar echt gevaarlijk was RKDES niet. Bernardus ging meer en meer op de counter spelen en eigenlijk was de wedstrijd gespeeld nadat Robin v/d Steeg zijn tweede gele kaart kreeg omdat hij wat fel reageerde naar de scheidsrechter. Met 10 tegen 11 werd het nog moeilijker om tot scoren te komen en dat gebeurde dus ook niet. Eindstand: 0-0. Bernardus kon feest gaan vieren! RKDES speelde niet alsof er nog wat te winnen valt. En dat gaat nu ook wel heel moeilijk worden of Dios moet verliezen van Leidsche Boys die onderaan staan of Altior moet verliezen van de kampioen Bernardus. Altior heeft zijn laatste acht wedstrijden gewonnen, dus die laten hun feestje volgende week zondag vast niet bederven.
Wat betekent dat RKDES met lege handen zou blijven zitten. Hopen maar dat er volgende week toch nog een klein mirakeltje gebeurt. Zondag 14 mei moet RKDES in ieder geval winnen thuis aan de Wim Kandreef tegen VEP
Eppo

Verlies Thamen honkballers

De Kwakel - De honkballers van Thamen stonden na drie innings al op een 1-10 achterstand tegen The Bears uit Bergen. De Thamen pitchers hadden het lastig en als het veld dan ook slordig gaat spelen dan is het tegen een goeie slagploeg als The Bears moeilijk. Thamen knokte zich langzaam terug in de wedstrijd en kwam dichterbij tot het in de zevende inning: 9-14. Helaas wist Thamen dan niet verder door te drukken en werd de wedstrijd verloren.
Aanstaande zondag 14 mei gaan de heren op bezoek bij Flying Petrels in Purmerend en deze wedstrijd start om 14.30 uur.

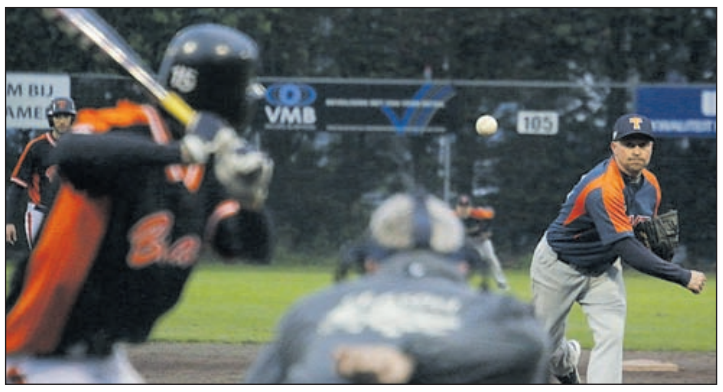

Roei- en kanoboten op Amstel

Uithoorn - Afgelopen zaterdag is bij de Uithoornse roei- en kanovereniging Michiel de Ruyter het 25-jarig bestaan van clubgebouw de 'Kampanje' gevierd met een gigantische vlootschouw. Het was een fantastisch gezicht, de hele Amstel vol met boten. Van wherry tot C1 roeiboot en van kanopolo tot wildwater kano, alle soorten en maten lagen samen op het water. Bij de vroegere clublocatie werd een plaquette onthuld (op de dukdalf aan de Schans) en daarna werd er in formatie naar het huidige gebouw gevaren. Daar werd de vlootschouw afgenomen door de voorzitter en de genodigden die betrokken waren bij de bouw 25 jaar geleden. Het feestje werd besloten met een gezellig borreluurtje. Er is weer een stukje clubgeschiedenis geschreven. Info: www.mdr.nu

Avondwandeling in het Bos

Amstelland - Ga mee wandelen met de boswachter op woensdagavond 17 mei om 19.30 uur. Op de bovenverdieping van De Boswinkel is nu een tentoonstelling over nachtdieren. Hoe is het buiten in het Bos met de nachtdieren? De boswachter vertelt onderweg allerlei wetenswaardigheden. Iedereen vanaf 12 jaar kan deelnemen. Aanmelden via 020-5456100, www.amsterdamsebos.nl of in de Boswinkel aan de Bosbaanweg 5.
De kosten zijn 5 euro per persoon en er dient gepast en contant betaald te worden. Start van de wandeling is bij de parkeerplaats van het Schinkelbos aan de Bosrandweg in het zuiden van het bos. De Boswinkel is iedere dinsdag tot en met zondag geopend van 10.00 tot 17.00 uur.

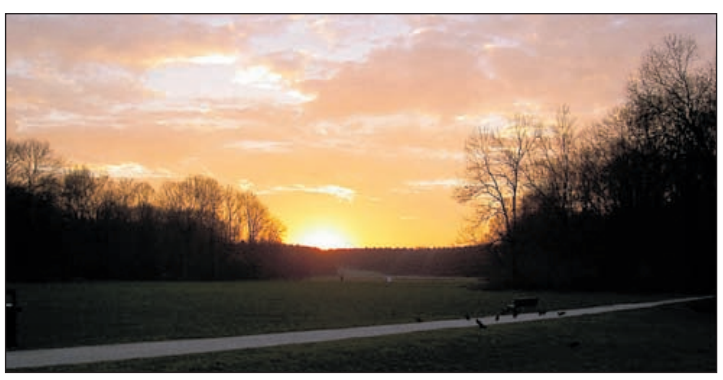

Aalsmeer – Dorpshaven-Zuid

Appartementengebouwen D1 en E

2 en 3-kamer appartementen vanaf € 179.900,-- v.o.n.

Artist impression van gebouw E

Gebouw D1 wordt identiek aan de reeds gerealiseerde gebouwen D2 en D3

START VERKOOP

donderdag 18 mei
17.00 - 20.00 uur

Twijnderlaan 88 in Dorpshaven-Zuid

- Gebouw E bestaat uit 2 tweekamer-appartementen en 9 driekamer-appartementen met een koopsom vanaf € 230.000,-- von.
- Gebouw D1 bestaat uit 27 tweekamer-appartementen en 4 driekamer-appartementen met een koopsom vanaf € 179.900,-- von.

Bekijk hoe uw toekomstige appartement in gebouw D1 er uit kan zien! Het is mogelijk om soortgelijke appartementen van gebouw D1 binnen te bekijken in het al gerealiseerde gebouw D2.

Informatie en verkoop:

EVELEENS
makelaars o.z.
Punterstraat 2, 1431 CT Aalsmeer
Telefoon 0297 - 344 444
e-mail nieuwbouw@eveleens.nl

ekz Makelaars NVM
Hueseplein 12, 1185 HH Amstelveen
Telefoon 020 - 42 62 452
e-mail nieuwbouw@ekz.nl

De inschrijving sluit maandag 29 mei 12.00 uur!

De gemeente Aalsmeer stelt renteloze Startersleningen van maximaal € 30.000,-- beschikbaar voor 8 woningen op de eerste verdieping van gebouw D1.

www.dorpshaven-zuid.nl

DE ZACHTSTE PRIJZEN VAN NEDERLAND!

PULLMAN EXPRESS MATRAS

Leverbaar in de maten:
80x200, 80x210
90x200, 90x210

1 matras **599,-**
2e voor de halve prijs

4 SEIZOENEN WOLLEN DEKBEDDEN

WOOLMARK

DEKBEDDEN VAN 100% ZUIVER TEXELSE SCHEERWOL. 100% KATOENEN TIJK

140 x 200 van 149,95 nu	€ **79,95**
140 x 220 van 169,95 nu	€ **89,95**
200 x 200 van 189,95 nu	€ **99,95**
240 x 200 van 259,95 nu	€ **119,95**
240 x 220 van 279,95 nu	€ **139,95**

XANTÉ X2 POCKETVERING

Kern:
Hoogte 21 cm
Pocket interieur 300 veren p/m²
Beide zijde koudschuim afgedekt

Extra:
Soepele schouderzone, Handgrepen, Hygiënisch dankzij Sensity behandeling

HET BEST GETESTE MATRAS!

	Normaal	Nu
70 x 200	495,-	**369,-**
80 x 200	495,-	**369,-**
80 x 210	495,-	**369,-**
90 x 200	495,-	**369,-**
90 x 210	495,-	**369,-**
140 x 200	840,-	**629,-**
160 x 200	990,-	**739,-**
180 x 200	990,-	**739,-**

Leverbaar tot 160 in soft en medium.

UIT VOORRAAD LEVERBAAR

EASTBORN SLAAPSYSTEMEN

SENIOREN LEDIKANT

90 x 200

UIT VOORRAAD LEVERBAAR

incl. volledig electrisch verstelbare lattenbodem
incl. koudschuim-matras HR 45
Ook verkrijgbaar zonder electrische verstelbare bodem in meerdere modellen en kleuren leverbaar!

NU COMPLEET **499,-**

BOXSPRING KYONA

140 x 200
160 x 200
180 x 200

BOXSPRING
HOOFDBORD,
2X POCKET KOUDSCHUIMMATRAS
LEVERBAAR IN DIV. KLEUREN

V.A. **995,-**

HOOG/LAAG LEDIKANT

incl. electrisch verstelbare bodem
incl. onrusthekken
incl. papegaai

UIT VOORRAAD LEVERBAAR

NU **1289,-**

POCKETVERING MATRAS

Hoogte: 21 cm
Pocket interieur, 7 zone.
Beide zijden koudschuim afgedekt

70 x 200	NU **179,-**
70 x 210	NU **209,-**
80 x 200	NU **189,-**
80 x 210	NU **219,-**
80 x 220	NU **239,-**
90 x 200	NU **199,-**
90 x 210	NU **219,-**
90 x 220	NU **259,-**
100 x 200	NU **249,-**
100 x 210	NU **289,-**
120 x 200	NU **319,-**
140 x 200	NU **389,-**
140 x 210	NU **449,-**
140 x 220	NU **499,-**
160 x 200	NU **429,-**
160 x 210	NU **489,-**
160 x 220	NU **559,-**
180 x 200	NU **479,-**
180 x 210	NU **549,-**
180 x 220	NU **619,-**

ELEKTRISCHE BODEM VOOR EEN ONGELOFELIJKE PRIJS

28 Lats, 2 motorig, 3 jaar garantie. Volledig electrische bodem met knieknik, hoofdsteun en instelbare middensektor. Electrische bodem excl. poten

TOPAANBIEDING!

70 x 200 € 199,-
80 x 200 € 229,-
90 x 200 € 239,-
Nu ook in 100 x 200 € 264,-
Nu ook in 140 x 200 € 408,-

Voor de ongelofelijke prijs van 70 X 200 **199,-**

PULLMAN SILVERLINE PREMIER MATRAS

Hoogte:	circa 24 cm
Kern:	pocketveer 300 p/m²
Zones:	7
Afdeklaag:	koudschuim en een flexibele drukverdeling.
Doorstikking:	mix van wol, zijde en katoen aangevuld met comfortfill
Bekledingstof:	elastische stretch met Sensity behandeling
Handvatten:	ja

Leverbaar in de maten:
80x200 140x200
80x210 160x200
90x200 180x200
90x210

BESTE UIT DE TEST consumentenbond
juni 2016

Bij ons uit voorraad leverbaar en altijd scherp geprijsd!

Openingstijden:

maandag	12.00 tot 17.30 uur
dinsdag	10.00 tot 17.30 uur
woensdag	10.00 tot 17.30 uur
donderdag	10.00 tot 17.30 uur
vrijdag	10.00 tot 17.30 uur
zaterdag	10.00 tot 16.00 uur

Prijswijzigingen, druk- en zetfouten voorbehouden.

Al onze producten worden in Nederland, België en Duitsland geproduceerd.

De Matrassenstad

Keulsche Vaart 3A
3621 MX Breukelen
Tel. 0346-264010
info@matrassenstad.nl

GRATIS P

ROUTE:
A2, Afslag Breukelen, volg borden Industrieterrein Keulsche Vaart

KOUDSCHUIM HR 55 MATRAS

Voorzien van 3D borden en handgrepen.

90 x 200	van 259	NU **99,-**
120 x 200	van 399	NU **150,-**
160 x 200	van 450	NU **189,-**
180 x 200	van 519	NU **199,-**

Voetbal

RKDES JO12-2 kampioen na winst op medekoploper

Kudelstaart - Zaterdag 6 mei speelden de Rode Leeuwen van RKDES JO12-2 hun negende competitiewedstrijd uit tegen medekoploper ASV Arsenal JO12-1. Een ploeg met hetzelfde aantal punten als RKDES maar met één wedstrijd meer gespeeld. Bij een gelijkspel zou RKDES kampioen zijn, maar Arsenal is net als RKDES een goed voetballende ploeg, dus de mannen moesten aan de bak. Helaas was het team niet compleet, Dave geniet van een lekkere vakantie en Nigel is nog steeds langdurig geblesseerd. Nigel was echter wel aanwezig om zijn ploeggenootjes aan te moedigen. De nodige supporters waren meegereisd uit Kudelstaart om de Rode Leeuwen een hart onder de riem te steken. De wedstrijd ging van start en snel werd duidelijk dat beide partijen vol voor de winst gingen. Arsenal zette vroeg druk, maar in de 7e minuut werd de bal op het middenveld veroverd door Collin en werd de bal de diepte ingespeeld naar Jamie. Het sprintduel met de laatste man werd gewonnen en vervolgens maakte de kleine spits de 0-1 voor RKDES. Het spel ging over en weer, maar de verdediging van RKDES stond onder leiding van Mike als een huis. De buitenspelers lagen aan de ketting bij Bram en Soulejmane en de spits had zijn handen vol aan Kay. In de 14e minuut zat Tony er goed tussen op het midden en speelde direct de bal weer de diepte in, wederom werd Jamie één op één gezet. Vanaf links werd de keeper verslagen in de verre hoek en het stond 0-2 voor de Rode Leeuwen. Arsenal gaf niet op en maakte uit een corner 1-2. RKDES kwam steeds iets meer onder druk te staan, waardoor de hardwerkende buitenspelers Jorn en Skye steeds meer moesten terugkomen om te helpen op het middenveld. Dit was eigenlijk helemaal niet zo erg voor RKDES, want er ontstond steeds meer ruimte voorin omdat Arsenal verder van het doel ging spelen. Dit ondervond Arsenal zowaar ook in de 28e minuut, Thijmen en Jorn zette dusdanig druk naar voren, waardoor er een foute bal werd gegeven door het midden bij Arsenal. Jamie zat er goed tussen en schoot de bal onhoudbaar binnen 1-3. Alsof het nog niet genoeg was, was het vlak voor rust weer raak voor de Rode Leeuwen. Tony gaf de bal weer prima de diepte in op Jamie en met een harde knal onderkant lat was het zowaar 1-4 en tevens rust.

De tweede helft begon en duidelijk was dat Arsenal er nog steeds in geloofde. Een waar spervuur aan aanvallen was het gevolg en RKDES kwam niet meer aan voetballen toe. De zenuwen kwamen er ook nog aan te pas en deze combinatie met een goede tegenstander leidde er toe dat Arsenal terug kon komen in de wedstrijd tot 3-4. Onder het motto 'weg is weg' werden de laatste minuten ingezet. Na een overtreding net over de middenlijn op een speler van RKDES, kregen de Rode Leeuwen een vrije trap. Jamie zag Jorn de diepte ingaan en gaf de bal met een boog over de laatste verdediger. Jorn stond daar opeens één op één met de keeper en met een harde schuiver in de verre hoek schoot hij de 3-5 voor RKDES binnen. Hiermee beloonde hij zichzelf met een prima wedstrijd, maar vooral het hele team voor een zwaar bevochtte overwinning. Na het laatste fluitsignaal werd er een klein feestje gevierd en werden er diverse kampioensfoto's genomen. In de kleedkamer werd er in RKDES tenue onder de douche gefeest en luid gezongen. Dit feestje werd bij terugkomst bij RKDES nog een klein beetje overgedaan met het 'We are the Champions' en de bijbehorende patatjes en drinken.

Tot slot, complimenten aan dit team wat voor de winterstop nog voor een groot deel als JO11-1 speelde. Aangevuld met een aantal enthousiaste O12 jongens werd de uitdaging aangegaan om van klein veld (7:7) direct naar groot veld (11:11) te gaan met de doelstelling om te snuffelen aan het grote werk. Dat er na 5 maanden hard werken, 3 keer in de week trainen en vooral ook veel plezier een Kampioenschap te vieren valt is grote klasse!

Voetbal jeugd

RKDES JO15-2 kampioen

Kudelstaart - Een echte kampioenswedstrijd was het op zondag 30 april voor de jongens van onder 15 – 2 van RKDES. De rest was al uitgespeeld en de stand aan kop was als volgt: 1. Zeeburgia 10-22, 2. Blauw-Wit Beursbengels 9-20 en op 3. RKDES 9-20. De wedstrijd thuis tegen de Beursbengels was er dus eentje van erop of eronder. Een gelijkspel had niemand wat aan, oké Zeeburgia wel. Tot de tanden gewapend en supergemotiveerd begonnen ze aan de wedstrijd. Het waaide hard en Blauw-Wit had gekozen om tegen de wind in te beginnen. Mooi voor DES want ze hadden vanaf het begin het beste van het spel. Toch duurde het een tijd voor de eerste echte kansen kwamen. Tristan en Mees schoten op de uitstekende keeper en Mo schoot met zijn geweldige linker 'net' naast. Een geniaal tikje door van Lukas op Corné leverde de 1-0 op. Hij legde de bal voor zijn linkervoet en schoot onhoudbaar in. De ban was gebroken en nog voor de rust stond het 3-0 door twee doelpunten van gelegenheidsspits Lukas. Vooral de derde was een beauty. Zlatan en Messi maken ze op deze manier en Lukas dus ook. Met zijn rug naar het doel haalt hij om en de bal verdwijnt in de kruising. Na de thee werd er wat meer met de rem op gespeeld vanwege de felle tegenwind. Toen na een kwartier de tegenstander nog geen bres wist te slaan in de verdediging. Als er dan toch een bal richting het doel ging was een keihard "los" van DES-keeper Robin genoeg om de spitsen af te schrikken. De laatste paar minuten werd er al een voorschot genomen op het feest, want van een wedstrijd was geen sprake meer. Toen de scheids voor het laatst floot barstte het feest los en was het kampioenschap een feit. De jongens van Blauw-Wit Beursbengels toonden zich sportieve verliezers en feliciteerden de kampioenen. Ook de mensen van Zeeburgia die langs de lijn stonden, konden geen reden vinden om te protesteren. Natuurlijk werd 'We are the Champions' gedraaid en was er patat. Jongens onder 15 – 2, van harte gefeliciteerd met het kampioenschap!

Foto: www.kicksfotos.nl

Zaterdagvoetbal, eerste klasse A

FC Aalsmeer verliest maar blijft eersteklasser

Aalsmeer - FC Aalsmeer heeft het laatste thuisduel geen extra glans kunnen geven door er een driepunter uit te persen. Op een goedgevuld sportpark (300 toeschouwers) liet de zwaargehavende thuisclub de punten aan Zwaluwen'30. Voor de gasten uit Hoorn een welgemeende handreiking. Door de 0-1 zege was ook de ploeg uit Hoorn in veilige haven belandt.

De Aalsmeerders konden zich nog kronen tot best presterende thuisploeg in 1 A (28 uit 13), maar dat was net teveel gevraagd. Met een waslijst aan afwezigen begon FC Aalsmeer aan het duel met de gasten uit Hoorn. Voor de Westfriezen was een zege noodzaak om niet afhankelijk te zijn van anderen. Maar ook bij de bezoekers was er geen luxe op het wedstrijdformulier. Met kunst en vliegwerk werd een goedgemutst elftal in elkaar gekunsteld.

Het eerste uur van de wedstrijd was er één van een zeer bedenkelijk niveau. De thuisclub was aanvallend arm en de bezoekers wilden wel maar misten de aanvallende kracht. FC Aalsmeer had in Thomas Harte en Calvin Koster haar beste spelers. Zij hielden de toegangswegen tot doelman Nick van der Wiel doorgaans afgesloten. Uit het niets kreeg FC Aalsmeer tien minuten na rust plots een grote kans op een voorsprong. Calvin Koster werd uit balans gebracht in de zestien meter en kreeg een penalty toebedeeld. Michal Kocon schoof het buitenkansje echter tegen de handen van Zwaluwen'30-doelman Potveer en miste zo de vierde (!) strafschop van het seizoen. Eerder gingen Epi Kraemer, Sander Martinez en Calvin Koster hem al voor. Kort daarna lieten de bezoekers zien hoe het wel moest. De net ingevallen routinier Ivo Rottiné benutte een terecht gegeven strafschop voor de bezoekers wel en zette zo, na later bleek, de eindstand op het bord.

FC Aalsmeer had nog ruim de tijd voor een stevig slotakkoord maar het zat er niet meer in. De nederlaag had uiteindelijk geen gevolgen. Ook Zwaluwen'30 speelde zich definitief veilig. FC Aalsmeer kan nog een plaatsje stijgen op de ranglijst in 1 A als het dit weekend het slotduel in Soest wint bij het al gedegradeerde VVZ'49.

Zeer vermeldenswaardig was nog het debuut van Tristan Jongkind. De 17-jarige jeugdspeler maakte de hele tweede helft zijn eerste stappen in de spits bij de zaterdag eersteklasser.

Arno Maarse

Schrijf je snel in!

Stratentoernooi bij RKDES

Kudelstaart - Voor vrienden, buren, verenigingen en voor iedereen, die recreatief een balletje wil trappen, organiseert RKDES op zaterdag 20 mei weer het jaarlijkse Stratentoernooi. De voetbalwedstrijden worden gespeeld op een half veld. Deelnemende teams dienen te bestaan uit zeven persoon, waarvan minimaal 1 vrouw. Meer dames inzetten, is een aanrader. Ieder doelpunt die de vrouwelijke speelster maakt telt namelijk dubbel. De minimumleeftijd is 16 jaar. Belangrijk is dat je geen lid van RKDES hoeft te zijn om mee te doen! Ondertussen hebben de eerste 100 mensen zich ingeschreven.

Tijdens dit toernooi draait het om de gezelligheid. Zo zullen de wedstrijden niet te lang duren en is er tussen de wedstrijden door alle tijd om op het terras te genieten van een hapje en een drankje. Ondertussen zal een DJ voor muzikale begeleiding op het terras zorgen, zodat er ook naast de wedstrijden genoeg te doen is bij RKDES.

Het Stratentoernooi op zaterdag 20 mei begint om 14.00 uur op het sportcomplex aan de Wim Kandreef en wordt aan het einde van de middag afgesloten met een gezellige barbecue. Ook mensen die geen zin hebben om te voetballen zijn van harte welkom om deze dag op het terras aan te sluiten en van een gezellige middag te genieten. Het terras sluit pas om 23.00 uur, dus er is nog alle tijd om over alle doelpunten van het toernooi na te praten. Aanmelden voor het toernooi kan via www.ecrkdes.tk.

Zaalvoetbal

Daverende slotronde ZABO

Aalsmeer - Omdat de nummers één en twee van de ZABO-ranglijst afgelopen weekend beide hun wedstrijd wisten te winnen is er in de kop van de stand niets veranderd. Lijstaanvoerder Sportcafé de Midi's blijft twee punten vóór staan op titelconcurrent Polonia Aalsmeer. Er staat nog één competitie-ronde op het programma en dus valt de beslissing wat de ZABO-titel 2016/2017 betreft tijdens de veertiende speelronde.

De laatste speelavond vindt plaats in sporthal de Bloemhof op zaterdag 27 mei aanstaande en uitgerekend tijdens de slotronde spelen de twee kampioenskandidaten tegen elkaar. Dát zal ongetwijfeld een spannende pot zaalvoetbal gaan worden!

De dertiende speelronde van de ZABO competitie vond afgelopen zaterdag 6 mei plaats in de Proosdijhal. De openingswedstrijd in Kudelstaart ging tussen Amsec Piller en Atlas Lions 2-7. De partij eindigde met een 2-7 overwinning voor Atlas Lions en deze zaalvoetbalploeg is door de zege nu verzekerd van de derde plaats in de eindstand. Vervolgens verscheen Koning Nieuwendijk aan de aftrap tegen LEMO en de wedstrijd werd afgesloten met 4-2 voor Koning Nieuwendijk. Kopploper Sportcafé de Midi's maakte géén fouten tegen IBH Aalsmeer: eindstand 6-1. Tijdens het slotduel van speelronde 13 móest Polonia Aalsmeer winnen om uitzicht te houden op het kampioenschap. Tegenstander Met & Co werd verslagen met de cijfers van 6-4.

Stand:

Sportcafé de Midi's 13-36, Polonia Aalsmeer 13-34, Atlas Lions 13-21, Met & Co 13-16, Koning Nieuwendijk 13-16, IBH Aalsmeer 13-13, LEMO 13-9, Amsec Piller 13-8.

ZIE ONZE SITE: MEERBODE.NL

Wedstrijden veldvoetbal

Zaterdag 13 mei:

F.C.AALSMEER	
V.V.Z'49 1 - F.C.A. 1	14.30 u
Haarl.kennemerl. 4 - FCA 4	14.30 u
V.V.A./Spartaan 4 - F.C.A. 5	12.30 u
Wartburgia 7 - F.C.A. 7	11.00 u
T.O.G. 3 - F.C.A. 8	13.00 u
Vrouwen	
F.C.A. V2 – R.A.P V1	12.00 u
S.C.W.	
S.C.W. 1 – V.V.C. 1	14.30 u
Olympia.Haarl. 2 - S.C.W. 3	14.30 u
S.C.W. 4 - V.V.C. 4	12.00 u

Zondag 14 mei:

F.C.AALSMEER	
F.C.A. 1 – V.Nispen 1	14.00 u
Badh.dorp 2 - F.C.A. 6	12.00 u
R.K.D.E.S.	
R.K.D.E.S. 1 - V.E.P. 1	14.00 u
H.B.C. 3 - R.K.D.E.S. 3	14.00 u

Voetbal FC Aalsmeer

JO19-1 speelt nacompetitie voor promotie

Aalsmeer - De mannen van trainer Peter van Holstein, dit seizoen geassisteerd door Cedric den Dekker en Remy Miedema, hebben een uitstekend seizoen gedraaid in de eerste klasse van de competitie JO19. Toch boven verwachting werd beslag gelegd op de 5e plek in de eindstand; en belangrijker nog, de tweede periode werd gewonnen. Hierdoor treedt het team vanaf aanstaande zaterdag 13 mei aan in de nacompetitie voor promotie naar een plek in de Hoofdklasse. Het was behoorlijk puzzelen voor trainer Peter van Holstein aan het begin van dit seizoen, de meeste spelers hadden nog geen ervaring op eerste klasse niveau en de vraag was of dit wel een echt team ging worden. De uiteindelijke selectie heeft gedurende het seizoen echter enorme sprongen vooruit gemaakt en er mag met recht gezegd worden dat er een hecht team staat dat op de meeste momenten voor elkaar door het vuur gaat. Op de meeste momenten moet worden toegevoegd aangezien er ook een paar hele slechte wedstrijden tussen zaten die dan ook soms redelijk ruim werden verloren. Toch verdient dit team een groot compliment voor het resultaat en de mooie wedstrijden die met regelmaat op de mat weden gelegd. De wedstrijd op het sportcomplex in de Beethovenlaan tegen Hillegom, beslissend voor de tweede periode, staat in menig geheugen gegrift. Onder grote publieke belangstelling werd deze 'finale' met 4-2 gewonnen. Afgelopen zaterdag was de laatste wedstrijd van de competitie, tegen het al veilig gespeelde Breukelen. De heenwedstrijd werd ruim gewonnen door de mannen van FC Aalsmeer met 3-0. Ondanks dat er niets meer op het spel stond werd er toch door beide teams geprobeerd een leuke wedstrijd van te maken. Aalsmeer wilde persé met een goed gevoel de nacompetitie ingaan en zette druk op Breukelen. In een doelpuntrijke wedstrijd wist Aalsmeer drie keer terug te komen van een achterstand, eindstand 3-3 en een 5e plek in de competitie, omdat de concurrent voor de 4e plek, VVC met 1-2 won bij Amstelveen.

De nacompetitie staat nu voor de deur. Belangrijk omdat promotie naar de Hoofdklasse heel goed zou zijn voor de vereniging en wellicht ook oud spelers die elders op een hoger niveau spelen aantrekt. Tot op heden vinden helaas weinig Aalsmeerse jeugdspelers aansluiting op het hoogste niveau bij zaterdag 1, het tweede team is voor de meeste spelers het hoogst haalbare. Idealiter wil je als club natuurlijk dat er jaarlijks jeugdspelers aansluiting vinden bij de eerste teams. Spelen in de hoofdklasse maakt de kans daarop natuurlijk veel groter. Overigens biedt het huidige beleid betreffende het eerste zaterdag elftal niet veel ruimte voor eigen spelers en dat is eigenlijk doodzonde. Des te mooier was het wel om te zien dat Tristan Jongkind, speler van JO19-1, afgelopen zaterdag zijn debuut mocht maken in het eerste. Hopelijk is dit een stap in de goede richting. Mooi is dat ook de zondag 1 op dit moment goed draait in de 3e klasse en zelfs nog kans maakt op promotie naar de 2e klasse via de nacompetitie (moet er wel gewonnen worden zondag tegen van Nispen) en Aalsmeerse jeugdspelers nu en in de toekomst een mooie kans maken om in een vertegenwoordigend team te spelen op een goed niveau. Het is daarom te hopen dat spelers van het huidige JO19, die de overstap maken naar de senioren, in die selectie hun kansen proberen te pakken. Uiteraard kunnen de jongens wel wat steun gebruiken in de nacompetitie, hopelijk komen er veel supporters af op deze wedstrijden om de jongens aan te moedigen. Het programma ziet er als volgt uit:

Zaterdag 13 mei 14.30 uur: ZOB JO19-1-FC Aalsmeer JO19-1 (Zuid Oost Beemster, speelt momenteel Hoofdklasse en is daarin als 10e geeindigd)

Zaterdag 20 mei 14.30 uur: FC Aalsmeer JO19-1-HSV JO19-1 (Is ook periode kampioen in 1e klasse)

Zaterdag 27 mei 16.00 uur: WSV '30 JO19-1-FC Aalsmeer JO19-1 (Wormerveer, is ook periode kampioen in de 1e klasse). De ploeg met de meeste punten na drie wedstrijden promoveert naar of blijft in de Hoofdklasse. Wie weet eindigt dit goede seizoen wel met een echte prijs!

Door Marco Doeswijk

Voetbalwedstrijd tegen Rijnland

Nacompetitie binnen voor FCA zondag na gelijkspel

Aalsmeer - Wat een wedstrijd in Leiden van FC Aalsmeer zondag. Wederom zonder trainer Maco Bragonje, daarvoor in de plaats op de bank Dennis Spreeuw en Henry Egberts. Verder op de bank Alexander Goes, Nick Sluys, Daryl Haime, Dani Calmez, niet aanwezig Joost van der Zwaard ziek en Rem en Karol werk. In de basis Robin Kruysman en Barry Springintveld door alle afwezige spitsen, nu dus als spits geposteerd. Twee offensief ingestelde ploegen, die zeker in de beginfase de aanval zochten. FC Aalsmeer de lange bal en Rijnland meer voetballend en kreeg daar op het middenveld alle ruimte voor. Rijnland kan best goed voetballen, hebben spelers in hun midden, die hoger gespeeld hebben. Dat was ook al in de thuiswedstrijd van FC Aalsmeer te zien waar ze dan ook met 0-1 wonnen. Toch was het FC Aalsmeer dat via Damion Veldman, die Lennarth Eberharter goed aanspeelde, die pakte zijn man met een mooie beweging lag de bal iets terug op Barry Springintveld die met een mooie curver er 0-1 van maakte en dat na 8 minuten spelen. In de 13e minuut had de FC op 0-2 moeten komen. Een mooie actie van weer Lennarth Eberharter die Barry Springintveld goed aanspeelde, zijn schot liet keeper Mario v.d Pluym los en Pavel had de bal voor het intikken, maar helaas net niet. FC Aalsmeer moest echt uitkijken bij de snelle counters van Rijnland, maar echt gevaarlijk voor het doel van Jeremaih Veldman werd het niet. Een mooie harde schuiver van Damion Veldman dwars door het midden, maar de bal was iets te hart voor Barry Springintveld. Eigenlijk kreeg Rijnland maar een gevaarlijk moment door een bal vanaf de zijkant die ingekopt werd, maar Jeremaih Veldman stond op de goede plek. Nog een klein kansje voor Pavel, maar zijn schot ging over. Rust en eigenlijk was er niet veel aan de hand. In de tweede helft ongewijzigde teams en het begon niet lekker bij beide ploegen: rommelig en passes die niet aankwamen. In de 55e minuut na een goede vrije trap van Mark Schut, kregen zowel Robin Kruysman als Barry Springintveld goede kansen op de 0-2, maar de bal belandde uiteindelijk in een wirwar van benen over de achterlijn. De FC moest opletten, men liet zich te makkelijk overbluffen en in de 60e minuut was Rijnland heel dicht bij een doelpunt. De bal belandde buiten bereik van Jeremaih Veldman op de lat. Even later was het Richard de Vries die een lichte overtreding beging in het strafschopgebied, geel! En een penalty tegen tot ieders verbazing. Boudewijn Kamphues liet zich dit kansje niet ontnemen en Jeremaih Veldman was kansloos op de harde pegel die op hem afkwam: 1-1. Daryl Haime ingebracht voor de zondag tegenvallende Pavel. In de 75e minuut gebeurde het toch waar de supporters bang voor waren, wederom een dieptebal op de linksbuiten speler, die de bal goed voorbracht en daar stond Boudewijn Kamphues weer die met een keiharde halve volley Jerremaih Veldman kansloos liet: 2-1. Alexander Goes erin voor Robin Kruisman en Nick Sluys als stormram voor Pawel Kocon. In de 85e minuut een lichte overtreding van Richard de Vries. Eigenlijk niets aan de hand, maar door opmerkingen naar de scheidsrechter werd het alsnog geel en dus rood. Tien man en 2-1 achter kan het nog goed komen? In de allerlaatste minuut gebeurde het dan toch. Een goede trap van Jeremaih Veldman naar Daryl Haime die de bal prachtig aannam en in een keer de keeper van der Pluym geen schijn van kans gaf, wat een mooi doelpunt en wat prachtig voor deze creatieve voetballer die al zolang met een liesblessures aan het tobben was. Zondermeer een beloning voor al zijn trainingsuurtjes: 2-2. Een minuut later was de wedstrijd afgelopen, nacompetitie binnen. Aanstaande zondag 14 mei de laatste wedstrijd tegen van Nispen, kampioenen worden gehuldigd, zondag 2 en 4 en natuurlijk de periode van het Eerste team. Een Hollandse middag in de kantine, dus volop gezelligheid en natuurlijk op groot scherm de laatste beelden van de competitie in de Eredivisie, dus het wordt een spannende en gezellige middag.

Peter Springintveld

Zaterdag
13 mei
12.00 - 14.00 uur
OPEN HUIS

Zwaluw 21 en 23: Ruime maisonnettes met groot terras op het Zuid-Westen. Woonoppervlakte 113 m² / 106 m², 2 terrassen, totaal 49 m² / 31 m², 2 eigen parkeerplaatsen. Koopsom: **€ 279.000,- k.k.**

Zwaluw 11: Verrassend ingedeelde waterfrontwoning met tuinkamer, terras op het Zuid-Westen en 3 slaapkamers op de 2e verdieping. Woonoppervlakte 137 m², terras 20 m², 2 eigen parkeerplaatsen. Koopsom: **€ 319.000,- k.k**

LUXE APPARTEMENTENCOMPLEX 'DE GRUTTO' IN MIJDRECHT!

ZWALUW 27

Speels ingerichte driekamermaisonnette.
Woonoppervlakte 107 m², 2 terrassen, totaal 25 m², 2 eigen parkeerplaatsen.
Koopsom: **€ 279.000,- k.k.**

de Grutto

KANT EN KLAAR WONEN
VOOR SLIMME VOGELS

In het complex zijn diverse objecten van verschillende aard op basis van klantvriendelijke verkoopprijzen beschikbaar.

U bent van harte uitgenodigd tijdens het open huis een kijkje te komen nemen.
De makelaar treft u op Zwaluw 27!

SPELT
Vastgoed b.v.

vida makelaars og

Dorpsstraat 14, Mijdrecht
Tel. 0297 - 212 987
www.vidamakelaars.nl

Volgend seizoen in 1e klasse

Schakers AAS 1 kampioen

Aalsmeer - In een zinderende wedstrijd tegen Spijkenisse thuis is AAS 1 zaterdag kampioen geworden van de 2e klasse landelijk schaken. Maar dat zag er lang niet naar uit. Waar 4-4 genoeg was, was voor sommige Azen kennelijk de spanning te veel. Jasper opende op 7 de score door te verliezen in een scherpe Drakenvariant van het Siciliaans. Op dat moment had Ben op 8 de egelopstelling van zijn tegenstander verkeerd aangepakt en stond minder, Mark stond slecht, AJ stond slecht en Jeffrey die met een fantastische 7,5 uit 8 goed bezig was beging een zeldzame fout. Donkere wolken pakten zich samen in de speelzaal waar het buiten schitterend weer was. De nestor van het team, Ad van den Berg overspeelde op 6 zijn tegenstander en na nauwkeurig spel bracht Ad de Azen weer gelijk. Fide Meester Johannes is dodelijk met Wit en veegde zijn tegenstander van het bord, de Azen op voorsprong! Echter Mark en AJ stonden nog steeds slecht. De voorsprong duurde niet lang, want Jeffrey moest op bord 1 opgeven, 2-2 en AJ en Mark stonden nog steeds slecht. Lichtpuntje was dat de tegenstander van Ben het te optimistisch had aangepakt en daardoor had Ben de stelling gelijk weten te trekken.
Helaas moest Mark opgeven en kwamen de sympathieke gasten op 3-2. Hadden ze teamleider Ben de Leur dan niet goed begrepen die voor de wedstrijd had uitgelegd dat er twee flessen champagne klaar stonden, één voor AAS en één voor Spijkenisse?! Ondertussen speelde Ben het eindspel veel beter dan zijn jonge tegenstander en ondanks absurd lang door spelen kon het derde punt binnen gehaald worden. Ondertussen stond Paul volgens zichzelf erg goed, al was dat niet voor iedereen duidelijk. Wel zag iedereen dat AJ slecht stond, maar nog steeds doorvocht met zijn kenmerkende hardnekkigheid. Op studieachtige wijze wist Paul zijn eindspel tegen WFM Desiree Hamelink te winnen.
De Azen waren kampioen, maar het feestgedruis moest nog wachten, want AJ stond nog steeds slecht, maar wel keepbaar! Ondanks lang proberen kon zijn tegenstander het eindspel niet winnen en was de overwinning binnen en kon de champagne ontkurkt worden en samen met de sportieve tegenstanders opgedronken worden onder het slaken van de strijdkreet: AAS, AAS, AAS, we zijn ze allemaal de Baas! Tijdens de zeer gezellige afterparty in Huize Rudolph bleek dat concurrent de Waagtoren had verloren, dus was zelfs bij verlies AAS kampioen geweest. Maar eenieder was er over eens dat deze manier zo veel beter smaakte!

Schakers gezocht
Hierdoor speelt AAS komend seizoen in de 1e klasse landelijk en daar bestaan de teams uit tien man. Dus gaat AAS de lange zomer gebruiken om minimaal twee goede spelers binnen te halen. Geboden wordt: gezelligheid, vriendschap en een uitstekend team. Aanmeldingen bij bendeleur@gmail.com Zie ook www.aas.leisb.nl
NB: Voor hen die niet schaken. Boven de 1e klassen (1A en 1B) is alleen de Meesterklasse met tien teams die vrijwel allemaal in enige mate gesponsord worden en zelfs een enkel team in de 1e klasse. Dus maar tien teams in Nederland spelen komend seizoen hoger dan AAS, niet gek voor een klein cluppie!
Door Ben de Leur

Plaatsingswedstrijd trampolinespringen

Zilver en brons voor AB-selectie SV Omnia

Aalsmeer - Op zaterdag 6 mei sprong de AB wedstrijdselectie van SV Omnia de eerste plaatsingswedstrijd Individueel en Synchroon bij Trampolinevereniging Triffis in Alkmaar. Individueel eindigde Melvin Dokter op een vierde plaats bij de A-Senioren heren. Max Bijenveld werd vierde in zijn categorie B-Senior heren en Boris Claus zesde bij de B-Junior jongens. Dian van Wieringen eindigde op een zestiende plaats in een groot deelnemersveld (B-junior meisjes). Bij het Synchroonspringen wonnen Boris Claus en Guido Groefsema (TV Veerkracht) zilver en Max Bijenveld en Timon Sloos (Spingbokken Soest) brons. Boris en Claus kunnen tevreden zijn met deze resultaten. Dian van Wieringen en Maura Vos (TV Veerkracht) legden beslag op de vierde plaats; opnieuw een prachtige prestatie in wederom een groot deelnemersveld. Met deze goede uitslagen gaan de springers zich voorbereiden op de tweede plaatsingswedstrijd van 20 mei in Apeldoorn.
Na de derde plaatsingswedstrijd in Zoetermeer zal bekend zijn welke springers er door mogen naar de Nederlandse Kampioenschappen Trampolinespringen op 17 en 18 juni aanstaande in Ahoy Rotterdam. Interesse in trampolinespringen op zowel recreatief als wedstrijdniveau? Kijk snel op www.svomnia.nl

Leon Buijs tiende in Hoboken

Wielrenner Owen Geleijn stapelt succes op succes

Rijsenhout - Vorig jaar was het heel vaak net niet, dit seizoen is het meestal juist wel. Owen Geleijn is nu één van de toonaangevende renners in het Nederlandse fietserspeloton bij de nieuwelingen. Afgelopen zaterdag ging hij door met het stapelen van mooie uitslagen. In het Klimcriterium op de Kleeberg bij het Limburgse Mechelen stond de 16-jarige renner uit Rijsenhout wéér op het podium: derde na een selectieve race over 50 kilometer. De wedstrijd telde mee in de serie om de nationale klimmerstrofee. In dat klassement staat Geleijn ook derde. Bovendien is hij goed op weg om de Voorjaarscompetitie van zijn club De Amstel te winnen. In de vijfde, voorlaatste, rit werd hij vorige week tweede achter eliterenner Lars van de Vall en versterkte zo zijn koppositie in de tussenstand. Ook Leon Buijs heeft er lekker de gang in. De Aalsmeerse junior werd tiende in de Antwerpse deelgemeente Hoboken. Met vier man vooruit sprintte een flinke groep na 96 razendsnel afgelegde kilometers een minuutje later om de overige ereplaatsen. In de zondag verreden Ronde van Amstelveen voor nieuwelingen behaalde Tristan Geleijn zijn eerste prijsbiedende klassering: veertiende. John Tromp (Kudelstaart) fietste in een wedstrijd voor 60-plussers op het wielerparcours in Nieuwkuijk als achtste over de eindstreep.

Klassieker
Komende zaterdag gaat Leon Buijs als lid van het clubteam van De Volharding in Kampen van start in de Flevotour, een klassieker.

Owen Geleijn staat op de startlijst van de nieuwelingenrace door de Flevopolder en Nils Eekhoff, die afgelopen weekeinde mocht uitrusten na de veeleisende Ronde van Bretagne, rijdt zondag met het beloftenteam van Sunweb de Grand Prix Criquielion, een sterk bezette UCI-koers door de Belgische Ardennen.

Veldkorfbalcompetitie

VZOD doet zichzelf tekort tegen Madjoe in Oegstgeest

Kudelstaart - De korfballers uit Kudelstaart waren dit weekend te vinden in Oegstgeest, waar op groot veld en onder een felle zon moest worden afgerekend met Madjoe. Gezien de stand was VZOD/FIQAS (tweede plek) duidelijk de favoriet ten opzichte van Madjoe (zevende plek), maar in praktijk pakte dat anders uit. Uiteindelijk mocht VZOD zelfs blij zijn met een punt nadat de ploeg bijna de gehele slotfase tegen een achterstand aankeek. Beide teams scoorden 21 keer. Eindstand: 21-21. VZOD kwam in de eerste helft goed uit de startblokken en wist met een aantal fantastische aanvallen telkens een voorsprong van twee punten te behouden. Onder toezicht van trainer Attie van Kooij, die eenmalig de geschorste Cor Loef verving, leek het dus een mooie middag te gaan worden. Uiteindelijk werd de voorsprong nog groter en zo kwam VZOD/FIQAS op 6-9 te staan. Vanaf dat moment toonde Madjoe haar vechtersmentaliteit en gaf VZOD steeds meer de regie uit handen, waardoor de teams uiteindelijk met een gelijke stand de kleedkamers in gingen: 11-11. Ook in de tweede helft waren de korfballers aan elkaar gewaagd en dat bleef zo tot aan de laatste minuut. Telkens nadat één ploeg op voorsprong kwam, werd aan de andere kant weer een tegentreffer geincasseerd. Vanaf de 19-18 begon het erop te lijken dat Madjoe ging winnen. De thuisclub was vooral erg zuiver in haar dode spelmomenten. Terwijl VZOD/FIQAS in de wedstrijd geen enkele keer uit een vrije bal wist te scoren, lukte dit Madjoe wel: maar liefst zes keer. De laatste drie doelpunten van Madjoe werden dan ook gescoord uit een vrije bal. Met nog een paar minuten te gaan moest VZOD een achterstand van 21-19 zien weg te werken. Door twee strafworpen, volgens Madjoe erg controversieel, werd uiteindelijk nog een punt gered. Eindstand: 21-21. VZOD hoopt zich komende zaterdag 13 mei om 15.30 uur te revancheren tegen Paal Centraal.

Dineke de Boer-Westerhof, Josine Verburg (2), Bart Verheul en Eric Spaargaren van VZOD in de aanval.

Koppelkaarten en kwart marathon BV Hornmeer

Aalsmeer - Komende vrijdag 12 mei is er weer koppelkaarten bij buurtvereniging Hornmeer. Iedereen is van harte welkom in het buurthuis aan de Roerdomplaan 3. Aanvang 20.00 uur, zaal open vanaf 19.30 uur voor koffie, thee en inschrijving. Voor een kaartpartner kan gezorgd worden. De volgende dag, zaterdag 13 mei, wordt een kwart marathon georganiseerd. De kosten zijn 10 euro, waarin een lunch is inbegrepen. Aanvang 10.00 uur, maar graag melden om 9.45 uur. Zorg dat u op tijd bent, want vol is vol.
Het koppelkaarten op 5 mei is gewonnen door Carla van Nieuwkerk en Cees Lof met 5553 punten. Op twee zijn Rita Blauwboer en Gerard Pauw geëindigd met 5377 punten en plaats drie was voor Jan Visser en George Lemmerzaal met 4891 punten. De poedelprijs is uitgereikt aan Essy van Es en Marja van Schip met 3362 punten. Na een bloedstollende finale is Wil ter Horst als eerste geëindigd met als eindscore 59423 punten. Op twee Fred Maas met 59272 punten en op drie Kees Meekel met 58522 punten. Kees Meekel is tevens winnaar geworden van het marsenprijs klassement, hij wist 28 marsen binnen te halen. Al met al een zeer geslaagd klaverjas jaar.

Handbal

Zaterdag FIQAS Aalsmeer thuis tegen Hurry Up

Aalsmeer - Het handbalseizoen krijgt toch nog een vervolg voor de mannen van FIQAS Aalsmeer. Ze zijn weliswaar uitgeschakeld voor de finale om de landstitel, maar spelen de komende weken om plaats drie in de eindrangschikking. Een dubbele ontmoeting met JMS/Hurry Up moet uit gaan maken wie het seizoen uiteindelijk als derde eindigt en wie vierde wordt. Eerst staat op zaterdag 13 mei aanstaande de thuiswedstrijd in de Bloemhof op het programma. Deze begint om 20.00 uur. Een week later is de return in sporthal de Eendracht in Zwartemeer, eveneens om 20.00 uur. Aan een hogere plaatsing zit een gunstiger indeling voor het nieuwe seizoen vast, dus kom naar de hal en steun de ploeg!

Kruiswedstrijden FIQAS 2
Voor de mannen van FIQAS 2 staan nog twee kruiswedstrijden op het programma. Inzet van de dubbele ontmoeting met de mannen van Hellas is een plaats in de achtste finale van het NHV bekertoernooi van het nieuwe seizoen. FIQAS 2 speelt aanstaande zondag 14 mei eerst thuis in De Bloemhof om 16.30 uur. Publiek is uiteraard hartelijk welkom. Een week later, op zondag 21 mei, volgt om 14.00 uur de return in Den Haag. De winnaar speelt daarna ook nog om plaats negen of tien, de verliezer om plaats elf en twaalf.

FIQAS A vijfde
De FIQAS A-jeugd speelde afgelopen zaterdag 6 mei in Sporthallen-Zuid wedstrijden voor het Nederlandse kampioenschap. De eerste wedstrijd werd voortvarend met 13-8 gewonnen, maar de volgende resultaten waren minder. De tweede wedstrijd werd gelijk gespeeld, de derde verloren. Helaas, het werd een duel om de vijfde of zesde plaats. De A-jeugd van FIQAS zette alles op alles om toch bij de beste vijf van Nederland te eindigen en dit is gelukt. Plaats vijf en hier mogen de 'mannen' trots op zijn. Goed gedaan!

Voorbereiding vierdaagse Kudelstaart in volle gang

Kudelstaart - Op 12, 13, 14 en 15 juni is het weer zover! De avondvierdaagse van Kudelstaart waar al 17 jaar de drie basisscholen met leerlingen in meelopen. Na vier avonden wandelen is de beloning die felbegeerde medaille, feestelijke ontvangst en genieten van het eindfeest. Welke medaille neem jij mee naar huis op 15 juni?
Het Avondvierdaagse Team is - achter de schermen - hard aan het werk om dit wandelfeest ook dit jaar weer mogelijk te maken. De inschrijving start binnenkort.
Dit jaar krijgen de allerkleinsten ook de mogelijkheid om een medaille te verdienen. Wanneer zij een dagje meelopen, kunt u uw kind bij de start aanmelden en dan krijgen zij aan het eind een dagmedaille. De kosten bedragen per dagmedaille 2,50 euro, contact en gepast afrekenen bij de start. Via de Facebookpagina (Avondvierdaagse Kudelstaart) wordt iedereen op de hoogte gehouden. Van voorbereidingen tot routes, weersvoorspellingen, wijzigingen, etc.

Klaarovers gezocht
Om iedereen veilig te kunnen laten oversteken is de organisatie nog op zoek naar klaarovers. Wilt u/jij helpen? Stuur dan een mail naar maaike@soncoaching.nl.

Darten bij Poel's Eye in Dorpshuis

Remco Maarse wint weer!

Kudelstaart - Vorige week vrijdag was er weer darten in het Dorpshuis van Kudelstaart. Alle darters werden door elkaar gehusseld en verdeeld over poules, maar toch waren er op het eind van de avond vier finales op vier niveaus, zodat alle niveaus aan hun trekken konden komen. Uiteraard waren vele ogen gericht op het Hoogste Niveau, want het seizoen naderde zijn ontknoping. Voordat Tibor Hogervorst en Erik Jan Geelkerken de kampioenstrijd konden hervatten moesten zij eerst de poules overleven. Tibor verloor echter van de huidige kampioen William Hunitetu, maar omdat 'competitie teamgenoot' Martin Bax te hulp schoot (hij won wel van William) ging Tibor (en Martin, die later knap de halve finale zou halen) alsnog naar het Hoogste Niveau. Nadat Tibor en Erik Jan de tussenronde ook goed waren doorgekomen troffen zij elkaar al in de kwartfinale. Erik Jan moest deze wedstrijd winnen om nog kans te maken op het kampioenschap, en deed dat ook op magistrale wijze, mede dankzij een prachtige 120 finish. Deze finish bleek uiteindelijk zelfs de Hoogste Uitgooi van de avond te zijn, wat Erik Jan ook nog eens belangrijke bonuspunten opleverde. Hij kon nu zelfs precies op gelijke hoogte komen met Tibor, maar ook nu bracht een teamgenoot van Tibor redding. Danny de Hartog won knap in de halve finale van Erik Jan. Danny de Hartog was dit seizoen nog niet opvallend aanwezig, maar bereikte in het verleden al acht keer eerder de Grote Finale, waarvan hij er vier won. Remco Maarse daarentegen excelleerde juist dit seizoen, na een droogte van elf jaar won hij dit seizoen al twee speelavonden, en ook deze speelavond werd knap gewonnen. Remco mengde zich ondertussen ook nog eens in de strijd voor de derde plaats, de positie waarop hij vorig jaar ook al eindigde. Moreno, William, Bak en Remco ontlopen elkaar in de stand nog maar zeer weinig.
Ook de strijd om de Top Tien werd er met nog één speelavond te gaan spannender op. Huib Gootjes bereikte de halve finale van het tweede niveau, en naderde Gilbert van Eijk tot één punt, terwijl Ronald Baars (kwartfinale van het Hoogste Niveau) iets uitliep. Nick Dekker deed goede zaken, hij won het tweede niveau, en verstevigde zodoende zijn zevende positie. John Kater werd tweede in deze ronde.
Volgende week vrijdag 19 mei is de volgende speelavond. Het is de laatste speelavond, dus het wordt extra gezellig gemaakt. Elke darter kan zonder opgave vooraf meedoen, de Poel's Eye is geen besloten club, laagdrempelig en geschikt voor alle niveaus; hoe meer zielen hoe meer vreugd. Jong, oud, man en vrouw zijn welkom in het Dorpshuis. De inschrijving sluit om 20.00 uur, deelname kost vier euro en de minimum leeftijd is 15 jaar.

Remco, eerste van het eerste niveau (links), naast Nick, tweede van het tweede niveau.

Postduivenvereniging de Telegraaf

Gerard en Lies winnen vlucht vanuit Chimay

Aalsmeer - Zaterdag 6 mei was de vijfde vlucht, nu vanuit het Belgische Chimay. Deze losplaats is gekozen vanwege de te verwachten harde wind en om verliezen te voorkomen. Dat is goed gelukt, de duiven kwamen heel goed naar huis en de snelheid lag hoger dan menigeen had verwacht. Om 10.10 uur kregen de verzorgers het sein tot lossen en de duiven snelden huiswaarts. Om 13.20.31 uur meldde zich de 16-964 bij Gerard en Lies op het hok, en deze had de 246,726 kilometer die hij moest overbruggen afgelegd met een gemiddelde snelheid van 1295,035 meter per minuut, ruim 78 kilometer per uur, en was daarmee de winnende duif. De tweede plaats was voor Comb. v. Leeuwen & v. Grieken uit Aalsmeer, de derde voor Comb. van Ackooy uit Hoofddorp. De volledige uitslag van de vlucht Chimay met 451 duiven en 20 deelnemers:

1. Gerard & Lies v.d. Bergen Kudelstaart
2. Comb. v. Leeuwen & v. Grieken Aalsmeer
3. Comb. van Ackooy Hoofddorp
4. C. van Vliet Kudelstaart
5. P. v.d. Meijden Aalsmeerderbrug
6. J.H. van Duren Amstelveen
7. L. v.d. Sluis Uithoorn
8. D. Klerk Nieuw Vennep
9. J. Vijfhuizen De Kwakel
10. W. Wijfje De Kwakel
11. Comb. Baas en Berg De Kwakel
12. A.J. van Belzen Kudelstaart
13. E. Wiersma Amstelveen
14. A. v.d. Wie Aalsmeer
15. Darek Jachowski Mijdrecht
16. J.A. van Dijk Aalsmeer
17. D. Baars Kudelstaart
18. M. de Block Aalsmeer
19. Th. v.d. Wie Aalsmeer
20. Tim Rewijk De Kwakel

Aanstaande zaterdag 13 mei de zesde en laatste vlucht voor de Vitesse (korte afstanden) vlucht vanuit het Belgische Quievrâin.

Exporter of cutflowers & plants

Verbeek & Bol v.o.f.

P.O. Box 23

1430 AA Aalsmeer - Holland

Tel. 31(0)297 - 51 93 60
Fax 31(0)297 - 32 44 92
E-mail info@verbeek-bol.nl
Ex. Bl. 41
BTW nr NL 804915544B01

Verbeek & Bol v.o.f. is exporteur van snijbloemen en planten gevestigd op bloemenveiling Flora Holland te Aalsmeer. Gespecialiseerd in de export van snijbloemen die wij versturen naar vele landen. Service en kwaliteit zijn de sleutelwoorden waar een enthousiast team van ongeveer 40 collega's dagelijks de wensen van de klanten vervullen.

Vanwege de toename van de vraag naar onze producten zijn wij op zoek naar:

ERVAREN BOX MEDEWERKERS

Werktijden spreken we af in overleg, er zijn meerdere mogelijkheden. Je werkt samen in een klein team. Met je collega's verwerk je de bloemen volgens voorgeschreven wijze en leiden wij je op tot all round box medewerker. Je werkt vooral nauwkeurig en hebt oog voor kwaliteit. Ervaring is een pre.

Verbeek & Bol v.o.f. kent uitstekende secundaire arbeidsvoorwaarden.

Geïnteresseerd?
Neem dan contact op met:
Henry Egberts
Tel. 06-51708516 of 0297 519393
E-mail: henry@verbeek-bol.nl

Nieuwe Meerbode

GEVRAAGD

Wij zijn met spoed op zoek naar een serieuze

BEZORGER/STER

ook 50+ van harte welkom

voor Rijsenhout

MEER WETEN? BEL TIJDENS KANTOORUREN: 0251-674433 EN VRAAG NAAR MARCO OF ROGIER

WWW.VERSPREIDNET.NL INFO@VERSPREIDNET.NL

Apotheek De Ronde Venen — SERVICE APOTHEEK — Apotheek Mijdrecht

Wij zijn op zoek naar een:

GEDIPLOMEERD APOTHEKERSASSISTENTE
24-36 uur per week

Kandidaten die binnenkort afstuderen worden ook uitgenodigd te solliciteren

&

ALGEMEEN MEDEWERKER
24-36 uur per week

De voorkeur gaat uit naar personen die bereid zijn een opleiding te gaan volgen tot apothekersassistente.

Sollicitaties en inlichtingen:
Mw E. de Horde, Apotheek De Ronde Venen
Hoofdweg 6a, 3641 PS Mijdrecht

Bereikbaar op werkdagen van 9.00u-12.00u
Telefoon: 0297-285163
menukeuze 3 administratie
aporvn4@ezorg.nl

www.majorapotheken@planet.nl

GRATIS KABAAL

LET OP! Van elk artikel móet een vraagprijs worden vermeld!

*(Doorhalen wat niet van toepassing is)

Te koop/Aangeboden/Gevraagd*		
	1 regel	G
	2 regels	R
	3 regels	A
	4 regels	T
	5 regels	I
	6 regels	S

Telefoon: _____ **1**

Deze bon kunt u uitknippen en opsturen aan onderstaande adressen:

Weekblad de Nieuwe Meerbode
Visserstraat 10 - 1431 GJ Aalsmeer

Foto Kruyt	Raadhuisplein 15 Aalsmeer
Foto de Boer	Zijdstraat 43 Aalsmeer
Annemieke's Kramerie	Machineweg 3 Aalsmeer
Wittebol Wijn	Ophelialaan 116 Aalsmeer
DA Drogisterij De Horn	Beethovenlaan 54 Aalsmeer
DIO Drogisterij Anna	Einsteinstraat 85a Kudelstaart

U kunt uw kabaal nu ook opgeven via internet, surf hiervoor naar www.meerbode.nl

GRATIS KABAALTJES WORDEN GEPLAATST ONDER DE VOLGENDE VOORWAARDEN:
- Eén bon per week
- Géén onroerende goederen, woonruimte of auto's.
- Géén goederen en dergelijke met een waarde boven de € 500,-
- Géén personeels- of zakenadvertenties.
- Géén werk gevraagd of aangeboden.
- Brieven met te weinig porto worden niet in behandeling genomen.
- Altijd prijs vermelden

Wij kunnen geen enkele aansprakelijkheid aanvaarden voor schade van welke aard dan ook, ontstaan door niet tijdig of onjuist plaatsen van kabaaltjes. Kabaaltjes kunnen op grond van hun inhoud, zonder opgaaf van redenen, worden geweigerd.

Job IN DE REGIO

Voor uitbreiding van ons team in Aalsmeer zijn wij op zoek naar twee nieuwe collega's.

Ben je representatief en flexibel, houd je van aanpakken en kun je je vinden in één van de onderstaande profielen?
Stuur dan je CV met pasfoto en motivatie naar nelleke@schilden-lingerie.nl.

ADMINISTRATIEF MEDEWERKSTER
voor 15-18 uur per week

In deze functie ben je verantwoordelijk voor:
- het bedenken en uitvoeren van de marketinguitingen van Van der Schilden Lingerie in de krant en op social media
- het bijhouden van de website en webshop
- contact met onze klanten via de mail en telefoon
- het verwerken van de inkooporders
- het inboeken van de goederen

Wij zoeken voor deze functie een medewerkster die:
- een opleiding heeft afgerond in de marketing en communicatie en goed bekend is met de nieuwe kanalen.
- bekend is met het opmaken van advertenties voor alle mediakanalen
- creatief is en initiatief toont

ENTHOUSIASTE VERKOOPSTER
voor 10-15 uur per week

Voor deze functie zoeken we een medewerkster die:
- Het een uitdaging vindt om klanten te adviseren en met ze meedenkt
- Goed in een team kan werken
- Flexibel inzetbaar is in de vakantie tijd

LINGERIE v.d. Schilden

www.schilden-lingerie.nl

Te koop:
2-p bank stof-groen-blauw: €25,-. Bijzettafeltje: €7,50. Massiefhout stoelen 2 x €10,-. Tel. 0297-320103

Te koop:
Prachtige tafeltennistafel inklapbaar en verrijdbaar. Inclusief batjes en balletjes €75,-. Tel. 06-10188555

Te koop:
Partij vurenhouten balkjes + stelling: €15,-. Div. breedtes kastplanken: €10,-. Tel. 0297-320103

Te koop:
12 boeken van john irving, o.a in een mens, weduwe voor een jaar. één koop €15,-. Tel. 06-48885116

Te koop:
Birchmeier rugspuit 10 ltr. €30,-. Tel. 06-53134146

Gevraagd:
Plasma tv en mobiele telefoon. Tel. 06-50939383

BARRISTA
FACILITAIR BEDRIJF

GEVRAAGD!

met spoed gevraagd:
Nederlands sprekende dames die ons schoonmaakteam willen komen versterken.

De werkzaamheden zijn dagelijks in Aalsmeer in de middaguren vanaf 15.30 uur. Ben je een doorzetter en in het bezit van eigen vervoer dan kun je contact opnemen d.m.v. een mailtje met je CV naar: personeel@barristafacilitairbedrijf.nl

---

Kwaliteitsslagerij Astrid Drenthe in Amstelveen

is op zoek naar een:

VERKOOPMEDEWERKER(STER)

met ervaring, voor 4 dagen inclusief de zaterdag.

020-6459993
of
info@slagerijdrenthe.nl

MEER VOOR FIETSEN

WIJ ZIJN OP ZOEK NAAR EEN FIETSMONTEUR/-VERKOPER OM ONS TEAM AAN TE VULLEN

Functie:
- Repareren en verkopen van fietsen
- Klanten te woord staan bij aanname en afgifte reparatie fietsen
- Rijklaar maken van nieuwe en gebruikte fietsen
- Verkopen van fietsen en accessoires
- Afrekenen aan de kassa

Eisen:
- Representatief voor op de winkel vloer
- Minimaal 3 jaar ervaring vereist
- Zelfstandig en in team verband kunnen werken
- Stressbestendig
- Service gericht ingesteld

Wij bieden:
Fulltime baan van dinsdag t/m zaterdag

Lijkt het je leuk om bij ons te komen werken?
Stuur dan je motivatie en je CV naar info@meervoorfietsen.nl of kom langs in de winkel.

Te koop:
Behandelstoel v. schoonheids/pedicure/massage + tabouret €400,- als nieuw. Instrumentenkarretje €50,-. Tel. 06-34402997

Gevraagd:
Verzamelaar zoekt persoonsbewijzen, medailles, foto's enz. Enz. Uit tweede wereldoorlog. Tel. 06-21898943

Gevraagd:
Kerstservies (liefst gratis) te koop 50 buxusplanten €75,- erg mooi 28 cm hoog in pot. Tel. 0297-540317

SCW

GEZOCHT: ENTHOUSIASTE TRAINER VOOR SCW 2

SCW Rijsenhout is voor het nieuwe seizoen 2017/2018 op zoek naar een:

TRAINER

voor het tweede elftal.

SCW beoefend in Rijsenhout een zeer sociale functie in het dorp, en het is een vereniging die leeft en bruist. Er is een grote groep vrijwilligers betrokken en SCW staat bekend om zijn sfeer en gezelligheid. Wederzijds respect, sportiviteit en betrokkenheid zijn haar kernwaarden op sportief gebied. Het eerste team komt uit in west 1 derde klasse zaterdag.

Voor ons 2e elftal, uitkomende in de reserve 3e klasse, zijn wij per direct op zoek naar een:

(ASSISTENT) TRAINER/COACH

Het 2de elftal bestaat aankomende seizoen voornamelijk uit jongens die net zijn doorgestroomd naar de selectie. Wij zoeken een trainer die hen niet alleen gaat begeleiden maar ook iemand die een goede synergie creëert met het team.

Profiel en verwachtingen:
- Het voorbereiden en verzorgen van de trainingen op dinsdag en donderdagavond
- Het coachen van het 2de elftal op zaterdag
- Organisatie rondom het 2de elftal
- Overleg en goede samenwerking met hoofdtrainer en Keeperstrainer van het 1ste elftal
- Creëren van een hecht team met de verwachte instelling en beleving
- Periodiek overleg met de TC
- Ervaring in de omgang met een jonge, enthousiaste groep is wel een vereiste.
- Uiteraard bent U in het bezit van de vereiste papieren

Bij interesse zien wij uw bericht graag tegemoet voor 1 juni via e mail:
bestuur@scwrijsenhout.nl

De zomervakantie is in aantocht en wij zijn op zoek naar

Zaterdag/vakantie medewerkers

voor onze bakkerij en onze winkels

Het werk op zaterdag is vast, het werken in de schoolvakanties is op oproepbasis en in overleg

Heb je interesse in een leuke en afwisselende zaterdag/vakantie baan? Stuur dan een e-mail voorzien van je gegevens naar:

bakkerij: marco@hullemanbroodenbanket.nl
winkel: info@hullemanbroodenbanket.nl

HULLEMAN
www.hullemanbroodenbanket.nl

DEEN

• SUPERMARKTEN •

ACTIES ZIJN GELDIG VAN DONDERDAG 11 MEI T/M ZONDAG 14 MEI 2017

WEEKEND GENIETERS

Grolsch Lentebok of Kanon 30 cl.
6-pack

NIX18
NIET ROKEN - NIET DRINKEN

3.50

Actieprijs per liter 1.94

DEEN biefstuk
250 gram

250 gram

3.50

Actieprijs per kilo 14.00

Ola Calippo supermix of Twister zwarte bes
pak 5 of 8 stuks

DIEPVRIES

2.00

DEEN rundercarpaccio
100 gram

100 gram

2.00

Aardbeien
bak 500 gram

2.50

Actieprijs per kilo 5.00

Moederdag kaasplateau
per stuk

5.00

Duc de Castellac de Bergerac Franse wijn
rood, wit of rosé
2 flessen à 75 cl.

2 voor 6.00

Actieprijs per liter 4.00

DEEN hartbroodjes licht meergranen
zak 6 stuks

Om thuis af te bakken

1.00

Beemster plakken kaas
alle soorten
pak 170 - 210 gram

2.00

Hero's liefde voor fruit
alle soorten
fles 900 ml.

1.50

Actieprijs per liter 1.67

Veel winkels zijn op zondag open. Kijk voor de openingstijden op deen.nl

DEEN Aalsmeer: Molenpad 19