Nieuwe Meerbode

DE KRANT DIE JE AL 131 JAAR PAKT! 131 SINDS 1888

www.meerbode.nl | 0297-341900 Aalsmeer 24 januari 2019

DEZE WEEK:

- AGENDA 10
- SNEEUW EN IJS 20
- KINDERKRANT 22

Uw specialist voor onder meer:
- Autoschadeherstel
- Ruitherstel
- Caravan- en camperherstel
- Banden
- Bootherstel
- Scooterherstel

Denk niet langer aan schade dan nodig is

Vertrouwd, vakkundig en snel
abspijnaker.nl
ABS autoherstel Pijnaker - Aalsmeer
Schinkeldijkje 2, 1432 CE Aalsmeer
Tel. (020) 647 8001, info@abspijnaker.nl

Gemeente Aalsmeer

VOOR HET OFFICIËLE GEMEENTENIEUWS ZIE PAGINA 8

ADVERTEREN? IN DE Nieuwe Meerbode
INFORMATIE:
0297-341900
06-54216222
VERKOOPAALSMEER@MEERBODE.NL

Voor méér lokaal nieuws uit de regio!
ZIE ONZE SITE: MEERBODE.NL

GEEN KRANT? 0251-674433

Metamorfose dankzij wijziging bestemming

Woningbouw mogelijk in Ophelialaan westzijde

Aalsmeer - Een behoorlijke verandering gaat mogelijk gemaakt worden voor het gedeelte van de Ophelialaan aan de westzijde. Er zijn plannen om de bedrijfspanden hier te vervangen voor woningen, maar dan dient wel de bestemming aangepast te worden.

Bij burgemeester en wethouders is een aantal initiatieven voor woningbouwplannen bekendgemaakt. Het college kan zich vinden in de initiatieven. "Door deze initiatieven vindt verkleuring van dit deel van de Ophelialaan plaats en wordt de woonfunctie versterkt", zo stellen de bestuurders. "De reconstructie van de Burgemeester Kasteleinweg en de aanleg van een rotonde op dit kruispunt met de Ophelialaan zijn aanleiding de entree van dit gebied en de oriëntatie van de bebouwing hierop aan te passen."

Compact winkelcentrum

Aanstaande dinsdag 29 januari bespreken de fracties de 'nota beleidskader Ophelialaan westzijde' in de openbare vergadering van de commissie Ruimte en Economie. Hierin wordt onder andere voorgesteld de bestemming te wijzigen. Dit gedeelte van de Ophelialaan heeft namelijk net als de winkelstraat de bestemming 'Centrum' waardoor uitsluitend detailhandel op de begane grond en wonen hierboven is toegestaan. Ook ten behoeve van een compact 'winkelcentrum Ophelialaan' verdient het volgens de gemeente aanbeveling aan de westzijde geen nieuwe detailhandelsvestigingen meer terug te laten komen. "De meest passende herbestemming is die naar wonen."

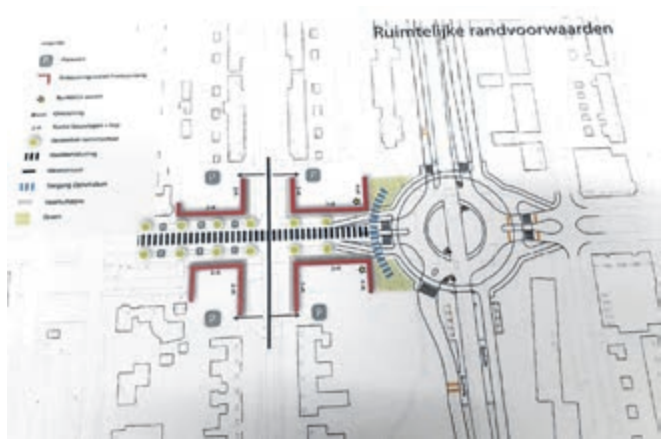

Gedragen plan

Vanuit de gemeente wordt voorgesteld een gedifferentieerd woongebied te realiseren waar wordt ingezet op verschillende woonvormen voor uiteenlopende doelgroepen. Maar, het ontwikkelen van bouwplannen in dit gebied is in opdracht en voor rekening van derden. "Het is aan de initiatiefnemers om in overleg met de omwonenden te komen tot een gedragen plan", aldus de bestuurders.

In de nota stelt de gemeente wel kaders (randvoorwaarden) waar de initiatiefnemers zich aan dienen te houden. Zo mag nabij het kruispunt de woonbebouwing maximaal vier lagen hoog met kap worden, ter markering van de entree van dit deel van de Ophelialaan, om vervolgens in hoogte af te zwakken naar drie bouwlagen en twee bouwlagen om aansluiting te hebben met de huizen in de Cyclamenstraat. De percelen liggen niet binnen het beperkingen-gebied van het Luchthavenindelingbesluit, dus voor het bouwen van woningen zijn geen belemmeringen.

HOV-halte

In de nota is verder ook opgenomen dat het verkeerstechnisch gezien gewenst is de nu doodlopende Azaliastraat te verbinden met de Cyclamenstraat. Dit vanwege de toekomstige HOV-halte aan de Burgemeester Kasteleinweg nabij dit deel van de Ophelialaan. De vergadering van de commissie Ruimte en Economie aanstaande dinsdag 29 januari begint om 20.00 uur en is openbaar. Belangstellenden zijn welkom. De 'Nota beleidskaders Ophelialaan westzijde' wordt als vijfde agendapunt behandeld en besluitvorming om deze metamorfose mogelijk te maken staat gepland in de raadsvergadering van donderdag 14 februari.

Raads- en commissievergaderingen zijn overigens ook live te volgen via de website van de gemeente: www.aalsmeer.nl

Kijk op ranzijn.nl voor onze filialen en openingstijden
RANZIJN TUIN & DIER
ALLE GROOTVERPAKKINGEN
kattenbrokjes (vanaf 4 kilo) en hondenbrokken (vanaf 10 kilo)
GEGARANDEERD DE LAAGSTE PRIJS
KIJK IN DE WINKEL VOOR DE MEEST ACTUELE PRIJS

Schaatsen slijpen € 10,-
De Fietsgarage
REPARATIE & ONDERHOUD
T. 0297-712 617
Zwarteweg 21 Aalsmeer

sale
halve prijs
actievoorwaarden in de winkel
kraan mode
Aalsmeerderweg 213, Aalsmeer

Nieuwe Meerbode
Ook 50+ van harte welkom!
Wij zijn met SPOED op zoek naar serieuze
bezorgers/sters
Aalsmeer: Oosteinderweg (190 kranten)
Aalsmeer: Wilhelminastraat, Emmastraat, Pontweg (200 kranten)
MEER WETEN? BEL TIJDENS KANTOORUREN: 0251-674433
EN VRAAG NAAR MARCO OF ROGIER
WWW.VERSPREIDNET.NL INFO@VERSPREIDNET.NL

Werkzaamheden buiten en binnen

Renovatie gemeentehuis in volle gang

Aalsmeer - De renovatie van het gemeentehuis is in volle gang. Aan de buitenzijde staat het ontwerp van architect Berghoef in de steigers, maar ook binnen is de verbouwing duidelijk zichtbaar. De eerste verdieping rondom de burgerzaal is ingepakt in plastic. De kantoren hier worden in een duurzaam jasje gestoken. Het gemeentehuis krijgt overal dubbele beglazing en de muren worden geïsoleerd. Tot zolang deze werkzaamheden plaatsvinden, heeft het college zich genesteld in de 'kelder' van het gemeentehuis. De kamers van de fracties zijn nu overdag de werkruimtes van de burgemeester, de wethouders en de secretariaat- en communicatie-medewerkers, want blijven werken in de eigen kamers is onmogelijk, zoals bijgaande foto van de werkruimte van de burgemeester laat zien. Het gemeentehuis is overigens 'gewoon' geopend voor inwoners. Van alle diensten kan gebruik gemaakt worden. Binnenlopen kan via de gebruikelijke ingang aan het Raadhuisplein. Deze ingang met gedenksteen gaat overigens ook nog in ere hersteld worden. De lift hier gaat verdwijnen en komt terug aan de zijkant van het gemeentehuis, zijde Van Cleeffkade.

Foto: www.kicksfotos.nl

INFORMATIEF

DOKTERS
Weekend-, avond- en nachtdienst:
Huisartsenpost Amstelland,
Laan v.d. Helende Meesters 8, Amstelveen, tel. 020-4562000.
Eerst bellen voor een afspraak.
www.huisartsenpost-amstelland.nl
Voor patiënten in de Haarlemmermeer, tel. 023-8908700.

APOTHEEK
Apotheek Groen
Drie Kolommenpein 1A Aalsmeer, tel. 0297-324476. ma. t/m vr. 8.00-18.00 u., za. 9.00-17.00 u.
Poldermeesterplein 16-18 Aalsmeer, tel. 0297-500814, ma. t/m vr. 8.30-18.00 u.;
Einsteinstraat 95 Kudelstaart, tel. 0297-327036, ma. t/m vr. 8.30-18.00 u.
www.apotheekgroen.nl

Apotheek v.d. Mooren
Ophelialaan 162 Aalsmeer, tel. 0297-341963. ma. t/m vr. 8.30-18.00 u.; za. 9.00-12.30 u.
www.apotheekvandermooren.nl

Spoed buiten openingstijden:
Dienstapotheek Amstelland
(zijvleugel Ziekenhuis Amstelland)
Laan v.d. Helende Meesters 8
Amstelveen, tel. 020-3455000,
ma t/m vr. 17.30-23.00 u.
za., zo. en feestdagen 8.30-23.00 u.
www.dienstapotheekamstelland.uwapothekeronline.nl
Na 23.00 uur: **OLVG west** Jan Tooropstraat 164 Amsterdam, tel. 020-5108826.

TANDARTS
In geval van klachten buiten de praktijk-uren raadpleeg de mededelingen op het antwoord-app. van uw eigen tandarts.

SLACHTOFFERHULP
Slachtofferhulp biedt gratis praktische, juridische en emotionele ondersteuning aan slachtoffers en betrokkenen van misdrijven en verkeersongevallen. U kunt bij ons terecht op verschil. spreekuren in de regio, zonder wachtlijst. Bel voor een afspraak of voor meer info. 0900-0101. www.slachtofferhulp.nl

KLACHTEN GELUIDSHINDER SCHIPHOL
Tel. 020-6015555.
Milieuklachten, tel. 023-5310200.

DIERENARTS
Dierenartsenpraktijk Uithoorn-Aalsmeer-Mijdrecht
1e Mensinglaan 27b Aalsmeer, tel. 0297-326734. Ook voor spoed buiten openingstijden.
www.dierenartsaalsmeer.nl

Dierenartsenpraktijk Westeinder
Hadleystraat 48 Aalsmeer, tel. 0297-324643; Nokweg 12 Leimuiden, tel. 0172-507400. Spoed buiten openingstijden: 020-3080750. www.dap-westeinder.nl

Ranzijn dierenarts
Aalsmeerderweg 436 Aalsmeer, tel. 0297-346721. Spoed buiten openingstijden: 020-3080750.
www.ranzijn.nl/dierenarts/aalsmeer

Dierenarts Kudelstaart
Kudelstaartseweg 245B Kudelstaart, tel. 0297-303414. Spoed buiten openingstijden: 020-3080750.
www.dierenartskudelstaart.nl

HULPDIENST
www.participe-amstelland.nu
Spreeku. maatschappelijk werk en ouderenadvies
Hadleystraat 55 Aalsmeer, inloopspreeku: ma. 8.30-9.30 u., tel. spreeku: ma. t/m vr. 8.30-12.30
Marktstraat 19 (Oude Veiling) Aalsmeer, do. 15.30-17.30 u.
Graaf Willemlaan 1 (Oude Bieb) Kudelstaart, di. 12.30-14.30 u.

www.aalsmeervoorelkaar.nl
Online marktplaats voor vrijwillige hulp, tel. 0297-347510.

www.voa-aalsmeer.nl
van de samenwerkende ouderenorganisaties Aalsmeer/Kudelstaart, tel. 0297-326019 of info@voa-aalsmeer.nl

www.burenhulp haarlemmermeer.nl
ma. t/m vr. 9.00-10.00 u., tel. 06-23121211

VERLOSKUNDIGEN
Poldermeesterplein 16-18 Aalsmeer, tel. 0297-344160
www.verloskundigenaalsmeer.nl

BRANDWEER & POLITIE
Brandweer, tel. 020-5556666.
Politie, tel. 0900-8844.

ALARMNUMMER 112
www.112.nl

Kerkdiensten

Zondag 27 januari

Aalsmeerse Cama Gemeente
- In Wellant College, de Groenstrook, J.P. Thijsselaan. Zondag 10u. Dienst met Jurgen Lindenhols.

Alphakerk Amstelland
- In Dorpshuis Kudelstaart. Zondag 10u. Dienst. Babyoppas en kinderwerk aanwezig.

Christelijke Geref. Kerk
- Lijnbaankerk, Lijnbaan. Zondag 10u. en 16.30u. Diensten met stud. J. van Limbeek. Oppasdienst kinderen 0-3 jaar en zondagsschool voor jeugd basisschool.

Doopsgezinde Gemeente
- Zijdstraat 55. Zondag 10u. Oecumenische Viering in Open Hof Kerk, Ophelialaan. Oppas op aanvraag: oppas@dgaalsmeer.nl

Geref. Gemeente Nederland
- Chrysantenstraat 1a. Zondag Diensten om 10u. en 16.30u.

Protestantse Gem. Nederland
- Open Hof Kerk, Ophelialaan 247. Zondag 10u. Oecumenische dienst. Voorganger: Kees v/d Zwaard, theoloog en theatermaker.

Hervormde Gemeente Aalsmeer
- Dorp: Dorpskerk, Kanaalstraat. Zondag 10u. Dienst met ds. G.H. de Ruiter. Organist: H. van Noord. In zorgcentrum Aelsmeer dienst met dhr. D.W. Vollmuller.
- Oost: Oosterkerk, Oosteinderweg 372. Zondag om 10u. Dienst met ds. M.J. Zandbergen. Organist: Jan Terlouw.

Levend Evangelie Gemeente
- Kruisweg 55, Aalsmeerderbrug. Zondag 10u. Samenkomst. Spreker: Bart Doornweerd. Babyoppas en aparte bijeenkomsten voor kinderen. Dovenvertolking en vertaling in het Engels.

Ned. Geref. Kerk
- Het Lichtbaken, Aalsmeerderweg 751, Rijsenhout. Zondag diensten om 10u. met ds. J.A.C. Weij en 16.30u. met student J. van Limbeek, gez. dienst in CGK.

RK Karmelparochie
- Karmelkerk, Stommeerweg. Zaterdag 17u. Eucharistieviering in Kloosterhof. Zondag om 9.30u. geen viering. Om 10u. Oecumenische Viering in Open Hof Kerk. In Karmelkerk om 14u. Poolse dienst met Andrezej.

Oud Katholieke Kerk
- Oosteinderweg 394. Zondag 16u. Dienst. Voorganger: Mgr. Dr. Dirk Jan Schoon, bisschop van Haarlem. Organist: Bram Biersteker. Lezingen: Lisette Visser-Moleman.

Roemeens-orthodoxe Parochie
- Zondag 9u. Utrenia en 10.30u. Heilige Liturgie. Voorganger: Father Petru.

Protestantse Gem. Rijsenhout
- Ontmoetingskerk, Schouwstraat. Zondag 10u. Dienst met ds K.W. de Jong, Woerden.

Samen Op Weg Kudelstaart
- De Spil, Spilstraat, Kudelstaart. Zondag 10u. Oecumenische Dienst met ds. J. van Dalen.

RK St. Jan Geboorte Kudelstaart
- RK kerk, Kudelstaartseweg. Zondag 10u. Oecumenische Viering in De Spil, Kudelstaart.

Begra Bijbelstudie
- Bijbelstudie-avond op maandag 28 januari 20u. met ds. Coen van Hoogstraten in gebouw Mendel, Zwarteweg 98.

Evangelisatiekring
- Bijbelstudieavond op dinsdag om de twee weken in Ontmoetingsruimte Ons Tweede Thuis, Jasmijnstraat 33. Op 5 februari met Peter Slagter, 'Tekens in het Johannes Evangelie'.

Radio-uitzendingen
- De kerken en gemeenten verzorgen voor Radio Aalsmeer wekelijks uitzendingen. Dinsdag van 18 tot 24u. Kabel 99.0 en ether 105.9.

100 Kinderen goed gekleed naar school

Cheque van OSA voor Hart4Onderwijs Nepal

Aalsmeer - Tijdens de bazaar in november 2018 van de Doopsgezinde Gemeente Aalsmeer is onder andere een bedrag van 2.500 euro ingezameld om schoolkleding, schoeisel, schoolboeken, schriften, rekenmachine, rugzak e.d. voor 100 kinderen in Listikot in Nepal aan te kunnen schaffen.
Het project loopt via Stichting Hart4Onderwijs Nepal. Op 9 januari was er een informatieavond over dit project in de Doopsgezinde Gemeente Aalsmeer. Er was een collecte na afloop.
Penningmeester Stef Holling van OSA overhandigde als verdubbeling een cheque van 2.500 euro aan Mark van Leeuwen, die eerder in Nepal is geweest. Nu kunnen er 100 kinderen goed gekleed en met fijne spullen naar school.
Een ander lid van de Doopsgezinde Gemeente Aalsmeer gaat in mei naar het project in Nepal. Meer weten? Kijk dan op www.hart4onderwijsnepal.nl.
Meer informatie over de stichting Ontwikkelings Samenwerking Aalsmeer is te vinden op de website: www.osa-aalsmeer.nl

Reünie VIA in Dorpshuis

Kudelstaart - Op woensdag 13 februari aanstaande vindt de reunie plaats van de VIA (Vrouwen In Aalsmeer), voorheen de Nederlandse Vereniging van Huisvrouwen, voor alle (oud) leden waarbij ook oud-leden van andere vrouwenverenigingen welkom zijn. Deze reünie vindt plaats in het Dorpshuis te Kudelstaart van 10.00 tot 12.00 uur. De kosten voor deze ochtend bedragen 8 euro per persoon te betalen aan de zaal. De voorbereidingscommissie heeft een afwisselend programma samengesteld terwijl er natuurlijk gelegenheid genoeg over blijft om met elkaar bij te praten tijdens een kopje koffie met iets lekkers. Ook wordt er gezorgd voor een hapje en een drankje! Alle reden om deze ochtend niet te willen missen. Aanmelden kan bij Irene van Gelder via 0297-325135 of bij Nelly Mul via 0297-341073.

In Noorddamcentrum in Bovenkerk

Gebedsviering zondag 'Samen sta je sterk'

Bovenkerk - De eerste stap is gezet in het herstel van de Urbanuskerk in Bovenkerk na de grote uitslaande brand. Het interieur is opgeslagen en er is een architectenbureau in de arm genomen voor de voorbereiding en de begeleiding van de herbouw van de Urbanuskerk. Door de brand zijn veel vieringen verhuisd naar het Noorddamcentrum aan de Noorddammerweg. Daar is een nieuwe plaats van ontmoeting ontstaan. Vlakbij de plek des onheils en hier kan wekelijks de voortgang van het werk aan de kerk bekeken worden. De saamhorigheid is groot. De locatie went snel, want het is lekker warm, de jas kan uit, de stoelen zitten goed en er is achteraf een lekker kopje koffie of thee en gelegenheid voor een praatje. Aankomende zondag 27 januari is er een gebedsviering in het Noorddamcentrum met medewerking van koor Aurora. Het positieve thema past bij de huidige situatie: samen sta je sterk. Belangstellenden worden uitgenodigd de viering bij te komen wonen. Aanvang is 10.30 uur

Ophaaldag oud papier

Rijsenhout - Op zaterdag 26 januari zullen de leden van de Ontmoetingskerk en Handboogvereniging Target weer oud papier ophalen in Rijsenhout. Vanaf 9.30 uur kunnen de bewoners van Rijsenhout het oud papier gebundeld of in dozen/kratten aan de weg zetten. Probeer rekening te houden met het feit dat de grote vrachtauto's niet zo wendbaar zijn. De ophaalauto's zullen om ongeveer 9.30 uur vertrekken bij de Ontmoetingskerk aan de Werf 2. Het oud papier mag eventueel ook naar het startpunt aldaar gebracht worden. De leden van de Ontmoetingskerk en HBV Target zeggen alvast dank voor de medewerking.

Oecumenische viering met Kees v/d Zwaard

Aalsmeer - Op zondag 27 januari is er een bijzondere oecumenische viering vanaf 10.00 in de Open Hofkerk aan de Ophelialaan 247. Kees van der Zwaard, theoloog en theatermaker, neemt de aanwezigen mee in een muzikale viering met onder meer eigen teksten en liederen. De centrale tekst van de viering in het kader van de Week van Gebed komt uit het boek Deuteronomium 16: 'Zoek het recht en niets dan het recht'. De viering is mede voorbereid door de liturgiegroep van de Raad van Kerken Aalsmeer. De muzikale begeleiding op orgel en piano is in handen van Theo Griekspoor. Kees van der Zwaard (1962) is van huis uit theoloog. Hij werkt sinds 1998 freelance als schrijver en theatermaker. Hij speelde tot nu toe tien zelfgeschreven solo-voorstellingen, variërend van een toneelmonoloog tot kleinkunst. Het belooft een boeiende dienst te worden en er wordt gehoopt op een grote opkomst.

Kees van der Zwaard.
Foto: M. Baars

Taizégebed in Karmelkapel

Aalsmeer - De broeders van Taizé met hun vieringen zijn een begrip. Eenvoudige liederen en veel stilte zijn een rode draad in hun gebed. Karmel Aalsmeer aan de Zwarteweg 36 heeft een kleine kapel in huis. Zij stelt deze kapel open om met elkaar een meditatieve viering te houden op vrijdagavond 25 januari. Het Taizégebed begint om 20.30 uur. Daarna is er gelegenheid elkaar te ontmoeten. Aardig misschien om eens mee te vieren! Welkom.

Inloop Oost-Inn

Aalsmeer - Woensdag 30 januari is er van 9.30 tot 11.30 uur weer inloop en ontmoeting bij de Oost-Inn. Gezellig even bijpraten of er gewoon zijn onder het genot van een kopje koffie of thee. Alle belangstellenden zijn welkom bij alle activiteiten in de Mikado aan de Catharina Amalialaan 66. Voor inlichtingen: 0297-325636 of 0297-321636 of kijk op de website www.oosterkerk-aalsmeer.nl.

Omgaan met een chronische ziekte

Amstelland - Hoe ga je samen om met een chronische ziekte en wat betekent dit voor jezelf en je partner, hoe neem en houd je samen de regie? Mantelzorg & Meer biedt mantelzorgers en chronisch zieke partners een praktische cursus. Doel: samen het leven aangenamer maken. Start 11 maart. In acht wekelijkse bijeenkomsten volgen de chronisch zieke en de partner apart een programma. Wel op dezelfde plaats en datum en hetzelfde tijdstip. De groep bestaat uit maximaal acht personen, begeleid door een gecertificeerde trainer. De training is bedoeld voor mantelzorgers en hun partners uit Aalsmeer, Amstelveen, Haarlemmermeer, Ouder-Amstel en Uithoorn. Locatie: Laan van de Helende Meesters 431 in Amstelveen van 10.30 tot 12.00 uur. Kijk voor meer informatie over de cursus en aanmelding op www.mantelzorgenmeer.nl of neem contact op via 020-3335353 of info@mantelzorgenmeer.nl.

Voor méér lokaal nieuws uit de regio!
ZIE ONZE SITE: MEERBODE.NL

COLOFON
Nieuwe Meerbode

Verschijnt donderdag
EDITIE 1
AALSMEER, KUDELSTAART, AALSMEERDERBRUG, RIJSENHOUT

Advertenties, redactie en centrale administratie
Visserstraat 10
1431 GJ Aalsmeer
Tel. 0297-341900

Openingstijden
ma. t/m wo. 08.30-17.00 uur
donderdag van 8.30-16.00 uur

Aanleveren van advertentie
Woensdag voor 12.00 uur
aanlever@meerbode.nl

Advertentieverkoop
Brigitte Wels
Mobiel 06-54216222
verkoopaalsmeer@meerbode.nl

Advertentie-tarieven:
op aanvraag

Aanleveren van kopij
Dinsdag voor 15.00 uur
redactieaalsmeer@meerbode.nl
Maximum aantal woorden: 300

Redactie
Jacqueline Kristelijn
Tel. 0297-341900
Mobiel 06-37418988

Kabalen
Opgave gratis advertenties voor www.meerbode.nl/kabalen-opgeven

Druk
Janssen/Pers Rotatiedruk

Verspreiding en bezorgklachten:
www.verspreidnet.nl
Tel. 0251-674433

Centrale administratie
Visserstraat 10
1431 GJ Aalsmeer
Tel. 0297-341900

Uitgave van
GOUW Uitgevers B.V.
Haarlem-Aalsmeer-Mijdrecht

132e jaargang

Oplage: 17.450

Ingezonden brieven
Eenieder staat het vrij te reageren op artikelen of zijn mening te geven op ontwikkelingen die spelen binnen de gemeente. Uw ingezonden brief dient echter ondertekend te worden ingestuurd, dus voorzien van naam, adres, telefoonnummer en/of e-mailadres. Deze gegevens worden niet volledig in de krant gepubliceerd; wél naam en woonplaats. Anoniem ingezonden brieven worden niet in behandeling genomen. De redactie behoudt zich het recht voor brieven te weigeren dan wel te redigeren of in te korten. Houd maximaal 300 woorden aan.

Let op
Nadrukkelijk maken wij u er op attent, dat door ons in deze krant geproduceerd advertentie-, foto-, en/of tekstmateriaal niet beschikbaar wordt gesteld aan derden. Dus ook niet per e-mail, fotokopie of anderszins zonder uitdrukkelijke, schriftelijke toestemming van de uitgever!

Privacy
Zie onze privacyverklaring op www.meerbode.nl/privacy

WWW.MEERBODE.NL

SALE/SALE/SALE

DONDERDAG 24 T/M ZONDAG 27 JANUARI

PME LEGEND · G-STAR RAW · JACK & JONES · Wrangler · Lee · cars jeans & casuals · VERO MODA · .OBJECT · name it. · ONLY · LTB · PETROL INDUSTRIES

30-70% KORTING

OP DE WINTERCOLLECTIE

JACKS/TRUIEN/SWEATERS/SHIRTS

BIG L JEANS AALSMEER | JOIN FASHION | WWW.BIGL.NL

ZIJDSTRAAT 73, AALSMEER | MAANDAG T/M ZATERDAG | TEL: 0297 321177

ADVERTORIAL

Estate planner Marco Driesprong geeft 4 februari een heldere lezing in De Oude Veiling

Testament kan veel familieleed voorkomen én geld besparen

AALSMEER - Er bestaan veel misverstanden over de verdeling van een nalatenschap wanneer één van de twee partners overlijdt. Het merendeel van de vijftigplussers denkt dat de afwikkeling van een erfenis in Nederland prima bij wet geregeld is. Maar niets is minder waar, stelt estate planner Marco Driesprong van Erfrechtplan. Volgens hem kan het opstellen van een testament mensen veel familieleed én geld besparen.

'Wie dan leeft, wie dan zorgt', wordt weleens gezegd. Toch kan het leven van een achterblijvende partner na een overlijden, los van alle verdriet en rouw, door het ontbreken van een testament op een regelrecht drama uitlopen. Door diverse wetswijzigingen in de afgelopen decennia, is het vaak onduidelijk hoe het erfrecht nu eigenlijk wettelijk is geregeld. "Met het opstellen van een testament, weten mensen vooraf al precies waar ze aan toe zijn wanneer een dierbare wegvalt", zegt Marco Driesprong.

"Bij verhalen over testamenten, erfenissen en nalatenschappen wordt onterecht vaak gedacht dat het iets is voor vermogende mensen", gaat Marco Driesprong verder. "Binnen de huidige generatie vijftigplussers heeft dan misschien niet iedereen een kapitaal in geld op de bank opgebouwd, een groot deel heeft wel een eigen huis dat (bijna) hypotheekvrij is. Ook dat is vermogen waarover (eventueel) erfbelasting verschuldigd is."

ERFRECHTPLAN.
www.erfrechtplan.nl
085 – 8000 100

In de wet is inmiddels geregeld dat bij het overlijden van één van de ouders, de overblijvende ouder en de kinderen samen erven. De langstlevende is eigenaar van alle eigendommen en de kinderen zijn weliswaar erfgenaam maar krijgen nog niets in handen. Ze krijgen een soort tegoedbon op de overblijvende ouder.

Aan de hand van een simpel rekensommetje legt Marco Driesprong uit dat bij het ontbreken van een testament, het overlijden van een partner tot een financieel drama voor de achterblijvers kan leiden. "De nog levende partner heeft weliswaar een grote vrijstelling van erfbelasting, maar deze ouder moet de erfbelasting over de erfdelen van de kinderen al wel direct afrekenen. Zo'n acht maanden na het overlijden van een partner ligt de blauwe envelop op de deurmat. Als de erfenis voor het merendeel bestaat uit het huis, hoe ga je dan die erfbelasting betalen?"

Marco Driesprong kent meerdere voorbeelden van mensen die hierdoor in financiële problemen zijn gekomen. "Onnodig familieleed, dergelijke schrijnende situaties zijn te voorkomen door het opstellen van een testament. Maar je moet het wel even doen."

Vreemd genoeg is het maken van een afspraak bij een notaris voor veel mensen nog een erg grote stap. Dat ziet Marco Driesprong ook. "Mensen vrezen vaak dat het ze handenvol geld gaat kosten of dat de materie erg ingewikkeld is. En nadenken of praten over een testament is ook niet de leukste bezigheid die je kunt bedenken, dus schuiven ze het opstellen van een testament voor zich uit. Soms té ver."

Erfrechtplan heeft daarom in samenwerking met een groot aantal gerenommeerde notariskantoren een laagdrempelige service ontwikkeld, waarbij op heel persoonlijke wijze een testament kan worden opgesteld. Bovendien blijven de totale kosten inzichtelijk en relatief laag. "Onze specialist komt bij de mensen thuis om de wensen en verzoeken op te tekenen en vertaalt dit naar een concept-testament in begrijpelijke taal.

Na eventuele aanpassingen gaat de specialist samen met de klant naar de notaris om het definitieve testament te laten bezegelen. We verlagen niet alleen de drempel naar de notaris, we ontzorgen ook."

Naast een gewoon testament, dat pas na een overlijden in werking treedt, kan ook een levenstestament familiedrama's voorkomen, legt Marco Driesprong uit."

"Stel, één van de twee partners wordt wilsonbekwaam, dan is het niet vanzelfsprekend dat de ander zonder meer kan beschikken en beslissen over de (gezamenlijke) eigendommen. Het is daarom verstandig om bij leven samen een volmacht vast te laten leggen in een levenstestament. Is dat niet het geval, dan zal het er in de praktijk op uitdraaien dat de partner van iemand die bijvoorbeeld door ziekte wilsonbekwaam is geworden ineens voor alledaagse zaken bij de rechter om toestemming moet vragen."

De kosten voor het opstellen van een testament wegen niet op tegen de lasten die mogelijk anders voor rekening van nabestaanden en partners komen", zegt Marco Driesprong tot slot. "Laat staan het onvoorziene leed dat er mee gemoeid kan zijn. Dat wens je niemand toe."

Maandag 4 februari om 13:30 uur geeft Marco Driesprong een lezing over de noodzaak van een actueel testament en levenstestament. U kunt deze lezing kosteloos bijwonen door u in te schrijven op www.erfrechtplan.nl of te bellen met 085 - 8000 100.

Locatie:	De Oude Veiling Marktstraat 19 1431 BD Aalsmeer
Datum:	maandag 4 februari 2019
Aanvang:	13:30 uur
Inschrijven kan via:	www.erfrechtplan.nl 085 - 8000 100

Bedroefd om zijn heengaan en dankbaar voor wat hij in zijn lange leven voor ons en zovele anderen heeft betekend, delen wij u mede dat thuis rustig van ons is heengegaan, mijn lieve man, onze zorgzame vader en trotse opa

Wilhelmus Leonardus
Buskermolen
Lid in de Orde van Oranje-Nassau

Wim

echtgenoot van Annie
Buskermolen - van der Knaap

Kudelstaart, 18 augustus 1925 — Kudelstaart, 18 januari 2019

- Futurum Ultra Montes -

Annie

Elly en Johan

Piet en Ania
Sophie
Pascal

Magda en Adel
Marwa en Krijn
Dax
Jasmyn en Jelle
Kariem en Eline

Jos en Karin

Wimmie *(in liefdevolle herinnering)*

Marianne en João
Christian en Samantha
Yuna, Roan
Nicole en John
J.J.
Yuri
Matthew

Monique en Massimo
Dunia
Demis

Angelique en Marcel
Lamara

Martien
Roos
Isa

Esther en Marcel
Marije

Boerhaavehof 50
1433 JJ Kudelstaart
email: wimannie65jaar@outlook.com

De begrafenis heeft inmiddels plaats gevonden op de begraafplaats van de RK kerk Sint Jan Geboorte Kudelstaart.

De laatste van de drie Nederland-Indië veteranen uit de familie is van ons heengegaan.

Een laatste lieve groet aan

Wim

Familie Buskermolen
Neven en nichten

Wat is mijn wereld wazig
wat wordt mijn wereld klein
ik kan mij niet herinneren
wie jullie allemaal zijn
soms zie ik iets bekends
of voel ik wat vertrouwds
en is het weer heel even
net zoals vanouds

Met het stille verdriet van de laatste jaren in ons hart, maar tegelijkertijd met een gevoel van opluchting dat voor haar aan deze manier van leven een einde is gekomen, hebben wij afscheid genomen van onze lieve moeder, schoonmoeder, oma en overgrootmoeder

Johanna Maria
Korringa - Beerthuizen
Annie

weduwe van Harm Korringa

Heemstede, 23 juli 1929 — Rijsenhout, 16 januari 2019

Marianne en Hans
Tamara en Dave
Charlotte en Dave

Annemarie en Cees
Robbert en Margarita
Andrea
Alex en Monique
Irene

Marijke en Kaak
Sjoerd en Marjan
Annemarije
Niels

Harm en Ans
Demi
Lisanne en Erwin

En achterkleinkinderen

Correspondentieadres:
Bennebroekerweg 49a
1435 CG Rijsenhout

De crematie heeft inmiddels plaatsgevonden.

'De Heere kent degenen, die Zijne zijn'
2 Timotheüs 2 vers 19

Verdrietig dat wij hem moeten missen, maar dankbaar dat hij zolang bij ons thuis mocht zijn, geven wij u kennis dat na een geduldig gedragen langdurige ziekte, door de Heere, Wiens wegen wijsheid zijn, op Zijn tijd van ons is weggenomen, mijn lieve man, onze lieve papa en opa

Arie de Bruin
Aat

* Voorschoten, 28 oktober 1944 — † Kudelstaart, 17 januari 2019

Kudelstaart: J.A. de Bruin - Emens

Hardinxveld-Giessendam: Petroesjka en Job Paans - de Bruin
Jimmy
Rochelle

Bodegraven: Corine en Hennie Kuijt - de Bruin
Hanna
Stefan

Lisserbroek: Judith en Jan Stunnenberg - de Bruin
Anne en Nico
Martijn
Jelle

Oudewater: Maaike en Jan-Willem Verwey - de Bruin
Twan
Marit
Lisa

Cactuslaan 1
1433 GZ Kudelstaart

De begrafenis heeft plaatsgevonden op de algemene begraafplaats te Aalsmeer.

Dunweg
uitvaartzorg sinds 1911 stijlvol & betrokken

In een emotionele periode van afscheid nemen, help ik u bij het organiseren van een mooie uitvaart voor uw dierbare.

Ton Wollaars
Uitvaartverzorger

Achterweg 40
2132 BX Hoofddorp
023 - 563 35 44
info@dunweg.nl

www.dunweg.nl

Jopie Springintveld - Bierhof

Dieren, 6 augustus 1946
Kudelstaart, 21 januari 2019

Mijn Jopie, onze stoere en goedgebekte moeder en oma van de duiven voor de kleinkinderen,

voor altijd in ons hart.

Sjaak

Erwin en Leonie
Dahley en Lotte
Jacey

Bobby en Nico

Correspondentieadres:
Devotio uitvaartverzorging
Ter attentie van familie Springintveld
De Ruigehoek 1
2154 MH Burgerveen

Het samenzijn voorafgaande aan de crematie zal gehouden worden op maandag 28 januari om 15.00 uur in de aula van het crematorium aan de Noorddammerweg 40 te Uithoorn.

Na het samenzijn ontmoeten we jullie graag in de ontvangkamer van het crematorium om met elkaar herinneringen te delen.

Moedig ben je de strijd aangegaan,
maar je hebt het toch verloren.

Bedroefd laten wij u weten dat uit onze familie is weggevallen onze schoonzuster en tante

Jopie Springintveld - Bierhof

Sjaak, kinderen en kleinkinderen heel veel sterkte bij dit grote verlies.

Zwagers en schoonzusters
Neven en nichten
Springintveld

Lieve Jopie

Vriendinnen vegen je
tranen weg en delen je lach
We gaan je missen

Je maat Tineke en Carola

"Ik ben die Ik ben."
Exodus 3 : 14 a

In dit vertrouwen is van ons heengegaan mijn lieve man, onze zorgzame vader, opa en grootopa

Johannes Pieter Verburg
Hans

* 3 maart 1934 † 22 januari 2019

Sara Verburg - Helsloot

Fia en Willem Colijn - Verburg
Menno en Jacqueline
Jennifer, Jason, Elize en Sarah
Laurens en Tamara
Alisa, Luke en Joey
Harmen en Petra
Féline en Jens

Mieneke en Henk Colijn - Verburg
Michiel en Sharon
Elim
Annemarie en David
Emma en Joël
Marlies

Adriaan en Jeannette Verburg - van Heuvelen
Eveline en Joris
Finette en Tygo
Elsemieke en Andries
Dycke, Jenthe en Merle
Carolijn en Jan-Roel
Elise, Thijs ♡ en Isabel

Geert en Ditta Verburg - den Hertog
Tobias en Marga
Yinthe en Stijn
Manuël
Ruben en Kim

Hanneke en Martin Verhage - Verburg
Rik en Denise
Jolien en Yorn
Bram en Suzanne
Roos en Paul

Willie en Gerard Pellicaan - Verburg
Rutger
Sjoerd
Timo

Hannie Schaftstraat 59
2135 KB Hoofddorp

Pa is thuis, alwaar geen bezoek.

Er is gelegenheid tot afscheid nemen en condoleren op maandag 28 januari van 18.30 uur tot 19.30 uur in Uitvaartcentrum Finnema, Zwarteweg 108 te Aalsmeer.

De dankdienst voor zijn leven zal gehouden worden op dinsdag 29 januari om 10.30 uur in de Christelijke Gereformeerde kerk, Lijnbaan 3 te Aalsmeer, waarna aansluitend de dienst om 12.00 uur wordt voortgezet op de Algemene Begraafplaats, Ophelialaan 232 A te Aalsmeer.

Voor bloemen wordt gezorgd.

Tot ons grote verdriet hebben wij afscheid moeten nemen van onze lieve buurvrouw

Meta de Boer

Wij wensen de kinderen en kleinkinderen en overige familie veel sterkte toe.

Gradus & Carla
Ank
Martin & Gerda
Clemens & Marja
Baukje
Gerard & Emmy
Bert & Coby

Je stond altijd voor ons klaar.
Nu helaas niet meer.
Wat gaan we jou
ontzettend missen.

Geheel onverwachts hebben wij afscheid moeten nemen van mijn lieve vrouw en onze geweldige lieve mama

Antoinette Schouten-Klein

"Tet"

* Aalsmeer, 10 april 1961 † Kudelstaart, 21 januari 2019

Kees
Joyce
Patty

Joep 🐾

Correspondentieadres:
J. Schouten
Galileistraat 15
1433 BW Kudelstaart

Op maandag 28 januari om 12.30 uur nemen wij afscheid van Antoinette in de aula van Crematorium Bouwens, Noorddammerweg 40 in De Kwakel.

Aansluitend is er gelegenheid om elkaar te ontmoeten in de ontvangstruimte van het crematorium.

Antoinette is thuis.

Dag lieve Antoinette

Wij gaan jou enorm missen

Corné & Angelique
Mika & Marlies
Sam

Diep getroffen zijn wij door het overlijden van

Antoinette Schouten - Klein

Echtgenote van onze zeer gewaardeerde collega Kees

Onze gedachten zijn bij Kees, Joyce, Patty en verdere familie. Wij wensen jullie veel sterkte in deze moeilijke tijd.

Directie en collega's
Waterdrinker Aalsmeer B.V.

Met veel liefde en respect hebben wij afscheid genomen van mijn lieve echtgenote, moeder, schoonmoeder en oma

Aleida Hendrika Reems - van den Berg
Anke

Amersfoort 11 februari 1932 Aalsmeer 18 januari 2019

Wij zijn erg dankbaar voor de goede en liefdevolle verzorging die zij heeft mogen ontvangen in Zorgcentrum Aelsmeer.

Ab Reems

Hans en Annemarie
Robin
Lars

Zorgcentrum Aelsmeer, kamer 209
Molenpad 2
1431 BZ Aalsmeer

Wij nemen afscheid van Anke op donderdag 24 januari om 13.00 uur in Crematorium Bouwens, Noorddammerweg 40, De Kwakel, gemeente Uithoorn.

Na afloop is er gelegenheid elkaar te ontmoeten onder het genot van een hapje en een drankje in De Arendshoeve, Aalsmeerderdijk 438, Aalsmeerderbrug.

In liefdevolle herinnering

23 januari 2018 23 januari 2019

Machteld

Voor altijd in ons hart.

Eric, Irma en Albert

Dankbaar zijn wij voor het overweldigende aantal steunbetuigingen die wij hebben mogen ontvangen tijdens het ziekbed en na het overlijden van mijn lieve, zorgzame man, onze lieve vader en trotse opa

Jan Veelenturf

Gerie Veelenturf
Kinderen en kleinkinderen

Kudelstaart, januari 2019

Onze oprechte dank voor de hartverwarmende blijken van medeleven die wij ontvingen na het overlijden van onze moeder, oma en overgrootmoeder

Annie Roodenburg - Visser

Het is een troost te weten dat wij niet de enigen zijn die haar missen.

Annelies en Bert
Jaap en Hannie
Rienk en Marjo
Thea en Rene

Klein- en achterkleinkinderen

Zoveel bloemen,
zoveel kaarten,
zoveel warme woorden,
zoveel belangstelling en
zoveel troost.

Hartelijk dank voor uw blijk van medeleven na het overlijden van mijn lieve man, onze trotse vader en opa

Niek Doeswijk

Vanwege de overweldigende belangstelling is het voor ons onmogelijk u allen persoonlijk onze oprechte dank te betuigen.

Thea Doeswijk - van Klink

Kinderen en kleinkinderen

Aalsmeer, 24 januari 2019

Bel ons en maak een afspraak voor een gratis controle van uw kunstgebit en vrijblijvend advies.

- Reparaties en rebasing (klaar terwijl u wacht)
- Volledige protheses
- Kunstgebitten op implantaten (specialisatie)
- Partiële en frameprotheses
- Vergoeding door alle zorgverzekeringen

Peter den Hartog tandprotheticus
Marktstraat 18 1431 BE Aalsmeer Tel: 0297-342699 **tppdenhartog.nl**

† 24 januari 2018 — 24 januari 2019

Lieve Paul,

's Avonds in het donker,
dan kijk ik naar de maan
en zie ik tussen alle sterren
jouw sterretje staan.
Het is de allermooiste,
hij geeft het meeste licht
en als ik heel goed kijk,
zie ik jouw gezicht.
Ik mis je hier beneden,
denk heel veel aan jou
en weet dat ik zielsveel van je hou.

Liefs Moon

Lieve Papa

Wij zijn trots op jou dat je onze vader bent.
We missen jou.
We houden van jou.
Voor altijd in ons hart.

Pim en Fleur

Vraag me niet waarom
De wind waait
Vraag me niet waarom
Een wolk voorbij gaat
Vraag me niet waarom
Ik als een wolk wil zijn
Vraag me niet waarom
Als de morgen komt
Hou ik van jou.
Denk ik aan jou
Als de morgen komt

Doe Maar 1979

24 januari 2018 — 24 januari 2019

Paul Zwebe

Al weer één jaar is onze lieve Paul niet meer bij ons.
Voor altijd in ons hart.

Tine Zwebe - Beuker

Wilma en Arno van Hoek
Bob en Alexandra
Pepijn
Rens

Direct hulp aan huis bij Computerproblemen

Onderhoud, herstel of installatie op locatie.
Geen voorrijkosten.Geen abonnementskosten.
No cure no pay.

Uitleg over het bedienen van uw smartphone, tablet, PC/MAC, Apple en Windows.

Tel: 06-19902445
Email: info@dtsonline.nl
www.dtsonline.nl
Telefonisch bereikbaar van
ma t/m vrij: 9.00 – 18.00 uur

DTSonline

mazda Donker

Voor al uw onderhoud, APK en reparaties voor alle merken!
Kijk voor onze occasions
www.mazdadonker.nl
Visserstraat 36 - 1431 GJ Aalsmeer - 0297-324247
Mazda Service Dealer

IWAN KLEIJN
CV Installatiebedrijf
INTERGAS

Tel. 0297-344157 | e-mail: iwan.kleijn@caiway.nl
Aanleg | Onderhoud | Storingen

Autoschade Herstel
Van den Berg

Met pijn in mijn hart heb ik moeten besluiten om Autoschade bedrijf van den Berg, de zaak van Paul Zwebe, te sluiten per 1 januari 2019.
Het hart van het bedrijf (Paul) is nu bijna een jaar geleden weg gevallen en blijkt niet te vervangen te zijn.

Ik wil u hartelijk bedanken voor al het vertrouwen in het bedrijf.

Monique Zwebe

KOM BIJ DE WIOL & WILLEM BARENDSZ.

WATERSCOUTING GROEPEN AALSMEER

Scouting is helemaal van deze tijd. Jongens en meisjes leren in teamverband hun eigen verantwoordelijkheden kennen. De WIOL & Willem Barendszgroep is een waterscoutinggroep. Ze hebben 12 zeilboten, 6 optimistjes, 6 waterfietsen en een sleper. Ook heeft deze groep een eigen eiland in de Westeinderplassen.

BEVERS
Speltak voor jongens en meisjes van 5 tot 7 jr. Elke zaterdag van 10.45-12.30 uur maken ze pret en doen ze allerlei leuke dingen.

DOLFIJNEN
Speltak voor meisjes van 7 tot 11 jr. Elke zaterdag van 10.30-12.30 uur spelen de dolfijnen een spel op dolfijneneiland en komen allerlei verschillende figuren tegen. Verder doen ze knutselen, koken/bakken, spelletjes en met mooi weer zeilen met de optimistjes.

WELPEN VRIJDAG
Speltak voor jongens en meisjes van 7 tot 11 jr. Elke vrijdag van 18.30-20.00 uur spelen de welpen een spel in de jungle en komen allerlei verschillende figuren tegen. Verder doen ze vuurtje maken, broodjes bakken, leren knopen, spelletjes en met mooi weer zeilen met de optimistjes.

WELPEN ZATERDAG
Speltak voor jongens van 7 tot 11 jr. Elke zaterdag van 13.00-14.45 uur spelen de welpen een spel in de jungle en komen allerlei verschillende figuren tegen. Verder doen ze vuurtje maken, broodjes bakken, leren knopen, spelletjes en met mooi weer zeilen met de optimistjes.

ZEEVERKENNERS
Speltak voor jongens van 11 tot 16 jr. T/m maart hebben ze opkomst van 15.30-17.30 uur en worden er er allerlei activiteiten gedaan. Vanaf april t/m oktober gaan ze elke zaterdag zeilen op de Westeinder van 13.00-17.30 uur.

GIDSEN
Speltak voor meiden van 11 tot 16 jr. T/m maart hebben ze opkomst van 13.00-15.00 uur en worden er er allerlei activiteiten gedaan. Vanaf april t/m oktober gaan ze elke zaterdag zeilen op de Westeinder van 13.00-17.30 uur.

WILDE VAART
Speltak voor jongens en meiden van 16 tot 21 jr. De opkomst wordt gehouden op zaterdag van 15.30-17.30 uur. Zij maken zelf een programma.

LEIDING WORDEN?
Onze vereniging kan niet bestaan zonder vrijwilligers en zoekt daarom mensen vanaf 16 jaar die het leuk vinden om samen met de kinderen een geweldige opkomst te laten beleven.

Wil je lid worden van een speltak, dan krijg je als eerste kennismaking twee weken gratis de tijd om te kijken of je het echt leuk vindt.

VANAF 18 JANUARI GAAT DE SCOUTING WEER VAN START.

De opkomsten vinden plaats aan het einde van de Oude Spoordijk te Aalsmeer.

Wiol & Willem Barendsz

Kijk voor meer info op www.scoutingwwb.nl of bel 06-28114804

SPM Bloemsierkunst
Peter en Marian Stokman VOF

Voor al uw: bloemwerk, bruidsboeketten (wij prepareren ook) en rouwaarrangementen, persoonlijk advies, service en kwaliteit.

Hornweg 87 • 1432 GE Aalsmeer • 0297-32 78 38
www.stokmanbloemen.nl

Wanneer er iemand overlijdt staat de wereld even stil voor de nabestaanden. Het verdriet is intens, maar in korte tijd moet er ontzettend veel geregeld en georganiseerd worden. U wilt graag op een persoonlijke manier afscheid nemen van uw dierbare. Een uitvaart die past bij de overledene én de nabestaanden.

Uitvaartcentrum Finnema verzorgt met aandacht en respect de uitvaart. Voor kostbare momenten rondom de uitvaart, maar ook als een troostvolle herinnering. Het ervaren team van Uitvaartcentrum Finnema staat dag en nacht klaar om u zoveel mogelijk te ondersteunen en adviseren bij alle belangrijke beslissingen die u moet nemen rondom een begrafenis of crematie. Zij werken persoonlijk, respectvol en in stijl. Zo kunt u in alle rust rouwen en afscheid nemen van uw dierbare.

VUF Uitvaartcentrum Finnema

Directe hulp na overlijden:
0297 325 865
(dag en nacht bereikbaar)

Uitvaartcentrum Finnema
Zwarteweg 108, 1431 VM Aalsmeer

Aula/Uitvaartcentrum De Ronde Venen
Ringdijk 4, 3648 EB Wilnis

www.uitvaartcentrumfinnema.nl

De Ichtusshop Aalsmeer

Christelijke boekwinkel, De Ichtusshop voor al uw christelijke lectuur en muziek.

Elke dinsdag, vrijdag en zaterdag open van 10.00 – 16.00 uur
Gebouw Irene,
Kanaalstraat 12 te Aalsmeer
Tel.nr. 0297-363353
www.ichtusshop.nl

Reeker Wonen
Bel: 340828

LAAT NÚ UW TENT OF BOOTZEIL REPAREREN
door Zeilmakerij
Balder
Leimuiden
Vriezenweg 10a
Tel.: 0172 - 507941

www.flowerartmuseum.nl

NIEUWE **tentoon stellingen** in het Flower Art Museum

FLOWER ART MUSEUM

Entree met deze bon slechts €2,75 p.p. (normaal €5,50)

Geldig voor 2 personen, t/m 10 maart 2019.

Open vrijdag 10.00 - 17.00 uur zaterdag/zondag 11.00 - 17.00 uur

Kudelstaartseweg 1, Aalsmeer (tegenover watertoren)

vanaerlebv.nl

Snuffel markt

Zon.27 Jan.

HAARLEM Kennemerhal

***Gevraagd:**
Tuinman met ervaring die op geheel zelfstandige basis mijn tuin kan bijhouden. Tel. 06-53996093

*** Te koop:**
Schaatsen heren/dames, alle maten van €100,- voor €20,-. Uitzoeken maar. Goede merken. Uitverkoop. Tel. 06-17343413

*** Gevraagd:**
Oudijzer o.a. wasmachines, gasfornuis, vaatwassers, droger, kachels, fietsen, radiators, accu's en div. metalen. Tel. 020-6455546

*** Gevraagd:**
Oudijzer o.a. wasmachines, gasfornuis, vaatwassers, droger, kachels, fietsen, radiators, accu's en div. metalen. Tel. 020-6455546

Te koop:
Ikea kast met inbouwspots en legplanken 2.60 lang 61 diep 2.36 hoog. Beuken met creme witte delen. €100,-. Tel. 06-38314398

Te koop:
Eettafel lamp in hoogte verstelbaar. 5 melkwitte halogeen dimbare spotjes aan chromen buis met lampen €45,-. Tel. 06-38314398

Te koop:
Schemerlamp (nieuw) van €80,- nu €25,-. Dvd-speler (Pioner) €15,-. 200 Lp's (Frans, Spaans, country, klassiek enz.) €65,- (p.st. 0,50). 100 Dvd's films €30,-. Tel. 0297-328611

Gevraagd:
Tijdschrift kck. Tel. 06-45834901

ERVAREN TUINMAN

heeft tijd voor al uw werkzaamheden.

Alles bespreekbaar. Vrijblijvende prijsopgaaf

Ingeschreven bij KvK
Inlichtingen: 0639870829

Te koop:
Nieuwe 710w mini invalzaag met laser incl 3 zagen v hout/steen/metalen in koffer €35,-. Tel. 0297-284453

Gevraagd:
Open jukebox seeburg wurlitzer ami enz 1 armige bandiet gokkkast flipperkast neon reclame uit de jaren 50-60. Tel. 0297-786546

Aangeboden:
Stripboeken vanaf 1974 t/m 1980: o.a. Donald duck, club en okki. Tegen elk aannemelijk bod. Tel. 0297-341032

Te koop:
Stalen hoge noren viking nagano, mt. 40. Geen klapmechanisme €47,50. Schaatsslijpblok €7,50. Tel. 06-47645415

Te koop:
Steen grill, zo goed als nieuw €10,-. Tel. 06-40303034

Te koop:
Legpuzzels 1000, 1500 en 2000 stukjes. Diverse merken. Vanaf €1,- p.st. tot €2,- p.st. Of in één koop. Tel. 06-12645043

Te koop:
Lcd panasonic tv 65 cm op voet, €55,-. Ccanon all in one printer wifi + cartridge € 50,-. Ronde slee €9,50. Tel. 0297-367959

Te koop:
Viking noren i (m40 en 44) € 25,- p.p. Viking ii m35,37,39,40,42 € 15,- p.p. z.g.a.n. Kunst: abstr-klassiek € 10,-. Tel. 0297-341957

da

Drogisterij **De Horn**
Beethovenlaan 54
0297-360002
(NAAST DE HOOGVLIET)

Gevraagd:
Mobiel telefoon. Tel. 06-84744000

Gevraagd:
Koelkast met vriesvak. Tel. 06-50939383

Te koop:
Auto kinderzitje to 36 kg z.g.a.n € 10,-. Stoelverhoginkje €5,-. Tel. 0297-326542

Te koop:
Skibox voor langlaufers en ski's in z.g.st. €75,-. Tel. 0297-326542

Zaterdag 9 februari
OPEN DAG 13.30 - 15.30 uur

Dierenarts **Kudelstaart**

Stefanie Schuerman
Kudelstaartseweg 245B
1433 GH Kudelstaart
T: 0297-303414
06-12956938 (alleen voor WhatsApp)

Ma 08.00 tot 18.30
Di 08.00 tot 17.30
Wo 08.00 tot 18.30
Do 08.00 tot 18.30
Vrij 08.00 tot 17.30

www.dierenartskudelstaart.nl

Hoveniersbedrijf
Ernst Buskermolen

Tuinaanleg en onderhoud · Ontwerp en sierbestrating

www.buskermolenhoveniers.nl
Mr. Jac. Takkade 3W · 1432 CA Aalsmeer · Tel. 0297-366940

ZEVEN DAGEN PER WEEK VANAF 15:00 GEOPEND.
REGELMATIG LIVE MUZIEK OP ZATERDAGAVOND.
PUBQUIZ OP DINSDAGAVOND OP EVEN WEKEN.
ZEER RUIM ASSORTIMENT BIEREN OP FLES EN TAP EN GEDISTILLEERD, 20 SOORTEN WHISKY EN 7 GIN.

LIKE ONS OP FACEBOOK OF KIJK OP WWW.JOPPE.NL
WETERINGSTRAAT 8 • AALSMEER • 322949

CAFÉ BAR JOPPE

VIDEOSERVICE PROOSTDIJ

DVD VIDEO/AUDIO

Al uw waardevolle audio- en videobanden vakkundig naar een CD, DVD of USB-drive.

Steven van Rumelaerstraat 49 - 3641CK Mijdrecht - 0297-28 33 49 - www.proostdij.com

HOFFMANS & zonen o.v. ONDERHOUDS- EN BOUWBEDRIJF

Dijkveld 22, 3645 VV Vinkeveen
Tel: 0297 - 26 47 89 (na 19.00 uur)
06 - 53 31 09 55
E-mail: hoffmans-en-zonen@xs4all.nl
Bekijk onze website www.hoffmansenzonen.nl

Voor al uw renovaties, verbouwingen of nieuwbouw bent u bij Hoffmans en Zonen aan het goede adres.

Wij zijn gespecialiseerd in de volgende werkzaamheden:
* betegelen en/of compleet renoveren incl. loodgieterswerken van badkamers, keuken, vloeren, terrassen (ook marmer).
* stucwerken o.a. sierpleisters, stucwerkreparaties en nieuw werk.
* allerhande timmerwerken.

Wij leveren vakwerk tegen scherpe prijzen. Neem gerust contact op voor een vrijblijvende offerte.

Mopabloem

DAGVERSE TULPEN
uit eigen kwekerij
Rijshornstraat 191, Rijsenhout

3 bossen voor €5,-

Geopend van januari t/m april
Maandag t/m zaterdag 07.00 tot 20.00

De tulpen zijn te koop in de bloemenstal

OPRUIMING
bij Van der Schilden Lingerie

Kortingen oplopend tot 70%

BH's vanaf € 15

Heren-shorts vanaf € 12,50

Warme nachtmode in de SALE

RAADHUISPLEIN 10
AALSMEER
TEL(0297) 32 72 53

V.D. SCHILDEN Lingerie

HOOFTSTRAAT 146
ALPHEN A/D RIJN
TEL(0172) 47 30 14

INFO@SCHILDEN-LINGERIE.NL
WWW.SCHILDEN-LINGERIE.NL

Gemeente Aalsmeer

24 januari 2019

Officiële Mededelingen

GEMEENTE AALSMEER
Raadhuisplein 1, 1431 EH Aalsmeer
Postbus 253, 1430 AG Aalsmeer
Tel. 0297-387575 - fax 0297-387676
Gemeente is ook bereikbaar via het lokale tel.nr: 140297
Email: info@aalsmeer.nl
Website: www.aalsmeer.nl

OPENINGSTIJDEN BALIE BURGERZAKEN
Ma. t/m vr. van 08.30-14.00 uur: vrije inloop. Op woensdag is de Afdeling Burgerzaken geopend van 08.30-20.00 uur. Tussen 17.00-20.00 uur is deze afdeling alleen open voor reisdocumenten, rijbewijzen, verhuizingen en uittreksels. Voor inschrijvingen vanuit het buitenland en planning ondertrouw en huwelijkdata dient altijd in persoon een afspraak te worden gemaakt. Het gemeentehuis is op werkdagen telefonisch bereikbaar van 08.30-17.00 uur.

OPENINGSTIJDEN BALIE BOUWEN & VERGUNNINGEN
Bij de balie Bouwen en Vergunningen kunt u terecht voor uw vragen over bouwdossiers, bestemmingsplannen en vergunningen.

Aalsmeer
Dinsdag en donderdag: 8.30-12.30 uur (enkel op afspraak)
Een afspraak maakt u op tel. 0297-387575.

Amstelveen (Laan Nieuwer-Amstel 1, Amstelveen)
Kijkt u op de website voor actuele openingstijden
zie www.amstelveen.nl

Telefoonnummer
U bereikt de gemeente nog steeds via het algemene tel. 0297-387575. Het callcenter is bereikbaar van maandag t/m vrijdag van 08.30 tot 17.00 uur. Voor vragen en meldingen kunt u ook mailen naar servicelijn@aalsmeer.nl

WIJKINFORMATIE
Heeft u vragen of wilt u informatie over overlegvormen voor bewoners in uw wijk? In iedere wijk in Aalsmeer bestaat een zogenaamd wijkoverleg voor en door bewoners. Meer informatie over deze wijkoverleggen vindt u op www.aalsmeer.nl onder de button "Mijn Wijk" of op de gezamenlijke website van de wijkoverleggen www.wijkoverlegaalsmeer.nl.

GEMEENTE-INFO OP WEBSITE
De gemeente-info kunt u ook op www.aalsmeer.nl vinden. Kijk op de homepage onder het kopje 'actueel' en vervolgens 'gemeente-info'. Tevens kunt u daar de gemeente-info's van de afgelopen maanden raadplegen.

AFSPRAKEN BURGEMEESTER EN WETHOUDERS
Wilt u een afspraak maken met de burgemeester of met een van de wethouders, dan kunt u dit doen via het bestuurssecretariaat. Voor een afspraak met de burgemeester kunt u bellen naar tel. 387511. Voor een afspraak met een van de wethouders: tel. 387512. Raadpleeg voor de portefeuilleverdeling www.aalsmeer.nl of uw gemeentegids.

INSPREKEN IN DE COMMISSIEVERGADERING OVER EEN GEAGENDEERD ONDERWERP?
Regelmatig wordt er in een commissievergadering of in de raad gesproken over een onderwerp dat de burger persoonlijk of als lid van een organisatie aangaat. Burgers kunnen de vergaderingen als toehoorder bijwonen. Maar alleen in de commissievergadering kan een burger het woord voeren over onderwerpen die op de agenda staan. In de raad is dat niet mogelijk. In de commissievergadering krijgt een inspreker maximaal 5 minuten de tijd om de leden toe te spreken, waarna eventueel een korte vragenronde volgt.

Let wel: inspreken is geen herhaling van reeds ingediende zienswijzen. Insprekers kunnen zich melden bij de griffie via griffie@aalsmeer.nl of telefonisch via 0297-387585 / 0297-387584. Aanmelden kan tot 12.00 uur op de dag van de vergadering.

OVERIGE LOKETTEN EN INFORMATIE
Vreemdelingenloket: tel. 0900-1234561

Openingstijden Sociaal Loket (zonder afspraak)
(wonen, welzijn, zorg, werk & inkomen,
schuldhulpverlening, jeugdhulp):
ma. di. do. vr. 08.30-12.00 uur
woensdag 13.00-16.30 uur

Telefonische bereikbaarheid Sociaal loket: 0297-387 575
ma. t/m do. 08.30-17.00 uur
vr 08.30-12.30 uur

Gemeente Aalsmeer, Postbus 253, 1430 AG Aalsmeer.
U kunt ook een mail sturen naar: sociaalloket@aalsmeer.nl

Brengen en ophalen van afval:
Afvalbedrijf de Meerlanden
Tel. 0297-381717 of info@meerlanden.nl.

SERVICELIJN
Voor al uw klachten en meldingen. Servicelijn: 0297-387575 of mail naar: servicelijn@aalsmeer.nl. Alle klachten en/of meldingen worden door de gemeente Aalsmeer binnen 7 werkdagen afgehandeld. Mocht het zo zijn dat we dat streven niet waar kunnen maken krijgt u daarover nader bericht. Indien u niets van ons heeft gehoord, kunt u ervan uitgaan dat uw klacht of melding is opgelost.

CALAMITEITENTELEFOON
Bereikbaar buiten openingstijden en in het weekend. Bereikbaar via het hoofdnummer: 0297-381777.

SERVICEPUNT BEHEER EN UITVOERING PROVINCIE NOORD-HOLLAND
Voor al uw klachten over provinciale wegen en bruggen: tel. 0800-0200600 of mail naar: infobu@noord-holland.nl

VERKEERSBESLUITEN
Verkeersbesluiten worden bekend gemaakt via de Staatscourant. U kunt de verkeersbesluiten digitaal inzien via www.officielebekendmakingen.nl.

MEER INFO
Volg ons op Facebook en Twitter.

BEKENDMAKINGEN

Hoe weet u of uw buurman een bouwvergunning heeft aangevraagd? De gemeente vindt het belangrijk u goed te informeren over zaken die uw directe leefomgeving aangaan. U kunt op meerdere manieren op de hoogte blijven van alle omgevingsvergunningen in uw buurt. Net wat u prettig vindt.

- Alle officiële publicaties en bekendmakingen in Aalsmeer worden gepubliceerd op: www.officielebekendmakingen.nl, onderdeel van www.overheid.nl.
- Meld u aan bij www.overheid.nl en u ontvangt informatie over bekendmakingen per email.
- Installeer de gratis OmgevingsAlert App app op uw mobiele telefoon en u ontvangt alle relevante informatie via uw telefoon. De OmgevingsAlert App is gratis beschikbaar voor iPhone en iPad in de Apple Appstore en voor Android-smartphones via Google Play.
- De app van de overheid heet 'Officiële Bekendmakingen'.
- Voorlopig blijft de gemeente bekendmakingen ook nog op deze pagina in de krant plaatsen. En u kunt bij de balie Bouwen & Vergunningen op het gemeentehuis alle omgevingsvergunningen opvragen en inzien.

VERHUIZEN? GEEF HET DOOR!

In de Basis Registratie Personen (BRP) staat van de inwoners van een gemeente onder andere het woonadres vermeld. Bij een verhuizing heeft de bewoner (s) de wettelijke plicht binnen een vaste termijn aan te geven wat het nieuwe adres gaat worden. Niet iedere inwoner houdt zich echter aan deze verplichting. Indien een gemeente constateert dat iemand zijn nieuwe adres niet doorgeeft, kan het college van B en W, na onderzoek, besluiten tot een zogenaamde ambtshalve verhuismutatie. Dat betekent dat het adres de status "Onbekend" krijgt. Om de desbetreffende persoon op de hoogte te stellen van zowel het voornemen als het besluit van zo'n statuswijziging, wordt dit v/a 20 januari 2016 officieel in de media gepubliceerd. Dan heeft de bewoner de kans om eventueel in bezwaar en beroep te gaan. Indien iemand naar "Onbekend" wordt verhuisd, kan men geen aanspraken meer maken op diverse voorzieningen zoals bijvoorbeeld: zorgtoeslag, kindertoeslag enzovoort.

BESLUIT OM BIJHOUDING PERSOONSLIJST AMBTSHALVE OP TE SCHORTEN

De volgende personen wonen niet meer op het adres, waar zij volgens de Basisregistratie personen (BRP) staan ingeschreven. Dit blijkt uit onderzoek van de afdeling Publiekszaken. Het college van burgemeester en wethouders heeft besloten de persoonslijsten van deze personen in de BRP niet meer bij te houden. Dit betekent formeel dat zij op dit adres niet meer staan ingeschreven en staan geregistreerd als niet-ingezetene.

Geslachtsnaam	Voorletters	Geboorte-datum	Datum beschikking
Aman	I.	09-11-1998	10-01-2019
Brouwer	F.	01-09-1958	10-01-2019
Kopania	P.T.	28-12-1979	15-01-2019
Rozmus	M.K.	21-07-1983	15-01-2019
Sameć	R.A.	27-04-1987	14-01-2019

Bezwaar indienen
Bent u het niet eens met ons besluit? Dan kunt u een gemotiveerd bezwaarschrift sturen naar: Het college van burgemeester en wethouders, Postbus 253, 1430 AG Aalsmeer, t.a.v. Juridische Zaken. U moet het bezwaarschrift hebben ingediend binnen zes weken na de dag waarop dit besluit is verstuurd. Vergeet u niet het bezwaarschrift te ondertekenen en een kopie van het besluit mee te sturen?

In het bezwaarschrift zet u:

- uw naam en adres;
- de datum van uw bezwaarschrift;
- een omschrijving van het besluit waartegen u bezwaar maakt;
- waarom u het niet eens bent met ons besluit;
- uw handtekening;
- zo mogelijk uw e-mailadres;
- het tel. waarop u overdag te bereiken bent.

Wilt u liever digitaal bezwaar maken? Dan kan dit via www.aalsmeer.nl/bezwaarschrift. Hiervoor moet u wel over een elektronische handtekening (DigiD) beschikken. Kijk voor meer informatie op www.aalsmeer.nl, de folder "Bezwaarschrift indienen?". De folder is ook verkrijgbaar in de publiekshal van het gemeentehuis.

GEMEENTE IS WEEKEND 26 EN 27 JANUARI ONLINE BEPERKT BEREIKBAAR

In het weekend van 26 en 27 januari vindt noodzakelijk onderhoud aan ons netwerk plaats. Hierdoor is onze online dienstverlening beperkt. U kunt bijvoorbeeld geen verhuizing online doorgeven of andere online formulieren raadplegen. Excuses voor het ongemak.

GEZOCHT: EIGENAAR VOLKSWAGEN MET HET KENTEKEN ETS-983

Op het parkeerterrein van supermarkt Hoogvliet aan de Aalsmeerderweg staat al geruime tijd een Volkswagen Sharan met kenteken ETS-983 geparkeerd. De gemeente en de politie Amsterdam-Amstelland hebben de eigenaar van het voertuig niet weten te achterhalen. Bent u de eigenaar? Wilt u uw auto dan zo snel mogelijk, op zijn laatst 30 januari 2019, verwijderen of contact opnemen met de afdeling Handhaving van de gemeente Aalsmeer, telefoon 0297 - 387575 (stamnummer 90002). Als dat niet gebeurt, zal de gemeente op grond van artikel 5.4 defecte voertuigen en artikel 5.5 voertuigwrakken van de Algemene Plaatselijke Verordening (APV) van de gemeente Aalsmeer, bestuursdwang toepassen en de auto op 31 januari 2019 van de openbare weg meevoeren, opslaan en zo nodig verkopen of vernietigen

VERGADERING DINSDAG 29 JANUARI 2019

Agenda voor de vergadering van de commissie Ruimte en Economie op dinsdag 29 januari 2019, 20.00 uur

Tijd	Agenda-punt	Onderwerp
20.00	1.	Opening door de voorzitter van de Commissie Ruimte en Economie, de heer R.P. Fransen
20.02	2.	Vaststelling van de agenda
20.05	3.	Vaststellen bestemmingsplan '2e Herziening Schinkelpolder – Mr. Jac. Takkade 21'
20.35	4.	Budget uitwerking motie Aalsmeer Fossiel Onafhankelijk
20.55	5.	Nota beleidskader Ophelialaan westzijde
21.25		Regionale samenwerking
21.35		Vragenkwartier
21.50		Sluiting

WET ALGEMENE BEPALINGEN OMGEVINGSRECHT

RECTIFICATIE, besluit genomen

- Herenweg 37, 1433 GV (Z18-007397), het plaatsen van een erfafscheiding en schuilhut. Toelichting Gemeente Aalsmeer heeft op 5 december 2018 besloten de omgevingsvergunning voor het plaatsen van een erfafscheiding en schuilhut ambtshalve gedeeltelijk in te trekken. Dit besluit is herzien op 15 januari 2019. Verzonden: 15-01-2019.

Aanvragen omgevingsvergunningen
Het college van burgemeester en wethouders maakt bekend dat de volgende aanvragen voor een omgevingsvergunning zijn ontvangen. De bijbehorende documenten kunt u inzien bij de balie Bouwen en Vergunningen in het gemeentehuis. Reageren op de aanvraag is mogelijk. U kunt een reactie sturen naar info@aalsmeer.nl onder vermelding van het dossiernummer. In een later stadium kan eventueel een zienswijze, een bewaarschrift of een beroepschrift worden ingediend.

- Margrietstraat 9, 1432 HR (Z19-003006), het vervangen en vergroten van de overkapping in de achtertuin
- Stommeerweg 123, 1431 EV (Z19-003018), het renoveren van een woning met constructieve aanpassingen en het plaatsen van een aanbouw aan de achterzijde
- Salomon Dierkenslaan 17, 1431 MG (Z19-002795), het bouwen van een overkapping
- Uiterweg 94, 1431 AR (Z19-003371), het splitsen van de kavel en het realiseren van 2 woningen
- Nabij Mr. Jac Takkade 35, 1432 CB (Z19-003410), het maken van een tijdelijke bypass bij de rotonde vanaf de Bosrandweg naar de Mr. Jac. Takkade ten behoeve van de renovatie aan de N231
- Johan Frisostraat 3, 1432 HH (Z19-003688), het plaatsen van een dakopbouw/ nok verhoging, het plaatsen van een nieuwe kozijn en het vervangen van een kozijn in dezelfde gevel
- Mr. Jac. Takkade 15A, 1432 CA (Z19-003945), het vervangen van een bestaande schuur door nieuwbouw en het in te richten als locatie voor een Bed en Breakfast
- Baccarastraat 3, 1431 RN (Z19-003976), brandveilig gebruik KDV Solidoe
- Kudelstaartseweg 26 en ter hoogte van Kudelstaartseweg 184 en 195, 1431 GA (Z19-004052), het permanent plaatsen van 4 palen en 2 boeien
- Zwarteweg 39, 1431 VH (Z19-004207), het vervangen van dakkapellen, gevelkozijnen en het plaatsen van een dakopbouw

Verlenging beslistermijn aanvraag omgevingsvergunning, reguliere/uitgebreide procedure. De beslistermijn is verlengd met zes weken
De beslissing op de volgende aanvragen zijn met toepassing van artikel 3.9, lid 2 van de Wabo verlengd:

- Stommeerkade 65, 1431 EL (Z18-011852) , het plaatsen van een antennemast achter het woonhuis.
- Bosrandweg ter hoogte van 23-25, 1432 CD (Z18-015658), het verbreden van de bestaande in- en uitrit t.b.v. werkzaamheden aan de N231
- Aalsmeerderweg 307 kwek, 1432 CP (Z18-016374), het plaatsen van een schuurtje op het erf achter het huis.

Buiten behandeling gestelde aanvragen omgevingsvergunningen *
Het college van burgemeester en wethouders maakt bekend dat op grond van artikel 4:5 van de Algemene wet bestuursrecht de volgende aanvraag omgevingsvergunning buiten behandeling is gesteld. Tegen dit besluit kunt u bezwaar maken. Hoe u dat kunt doen leest u in het groene kader aan de onderkant van deze advertentie:

- Zijdstraat 79, 1431 EB (Z18-008731), het herontwikkelen van de achterzijde van het pand (Gedempte Sloot) tot 8 appartementen met parkeergarage. Verzonden: 15-1-2019

Kennisgeving ontwerp beschikking, Wet algemene bepalingen omgevingsrecht, omgevingsvergunning
De Omgevingsdienst Noordzeekanaalgebied maakt namens Burgemeester en Wethouders van de gemeente Aalsmeer bekend dat zij een ontwerpbeschikking ingevolge de Wet algemene bepalingen omgevingsrecht (Wabo) ter inzage heeft gelegd.

- Molenvlietweg 30, 1432 GW (8533093),. Toelichting: de ontwerpbeschikking betreft het voornemen tot het op verzoek van Hoogheemraadschap van Rijnland intrekken van de omgevingsvergunningen van haar inrichting AWZI (afvalwaterzuiverings-installatie) Aalsmeer, gelegen aan de Molenvlietweg 30 te Aalsmeer. Het betreft de omgevingsvergunningen d.d. 7 juli 1988 met kenmerk 87-62, d.d. 4 januari 1993 met kenmerk WM 93-26 en d.d. 21 oktober 1996 met kenmerk 96-516868.

De omgevingsvergunningen worden ingetrokken vanwege het sluiten van AWZI Aalsmeer (in 2018). De afvalwaterzuiverings- installatie is vervangen door een afvalwatertransportgemaal. Tegen het ontwerp van deze besluiten kunt u een zienswijze indienen. U kunt dit doen door uw zienswijze in te dienen bij de Omgevingsdienst Ebbehout 31, 1507 EA te Zaandam. De aanvraag, de ontwerpbeschikking en de bijbehorende stukken liggen met ingang van 24 januari 2019 gedurende zes weken ter inzage bij de balie bouwen van het gemeentehuis.

Verleende omgevingsvergunningen, reguliere procedure *
Het college van burgemeester en wethouders maakt bekend dat op grond van artikel 3.9 van de Wet algemene bepalingen omgevingsrecht besloten is de volgende omgevingsvergunning(en) te verlenen. Tegen de afgifte van deze vergunning(en) kunt u bezwaar maken. Hoe u dat kunt doen leest u in het groene kader aan de onderkant van deze advertentie:

- Copierstraat 56, 1433 NT (Z18-016043), het plaatsen van een dakkapel aan de voorzijde van de woning. Verzonden: 18-1-2019

Ingetrokken omgevingsvergunningen *
Het college van burgemeester en wethouders maakt bekend dat op grond van artikel 2.33 lid 2, sub b van de Wet algemene bepalingen omgevingsrecht besloten is de volgende omgevingsvergunning(en) in te trekken. Tegen de intrekking van deze vergunning(en) kunt u bezwaar maken. Hoe u dat kunt doen leest u in het groene kader aan de onderkant van deze advertentie:

- Stationsweg 7, 1431 EG (Z18-009364), het wijzigen van kantoren naar 4 appartementen op de eerste verdieping. Toelichting Omgevingsvergunning bekend onder Z-2017/046143 is ingetrokken. Verzonden: 22-01-2019.

Vervolg op volgende blz.

WET ALGEMENE BEPALINGEN OMGEVINGSRECHT
De officiële mededelingen en bekendmakingen zijn een wekelijkse publicatie van de gemeente Aalsmeer. In deze rubriek staan officiële mededelingen en bekendmakingen die voor u van belang kunnen zijn. Bijvoorbeeld van bouwplannen bij u in de buurt. Bovendien wordt vermeld waar u de plannen kunt bekijken en hoe u er bezwaar tegen kunt indienen. U kunt de officiële mededelingen en bekendmakingen ook vinden op www.aalsmeer.nl.

*** Bezwaar**
Een (omgevings-)vergunning, met de daarop betrekking hebbende stukken, ligt zes weken na de dag van verzending ter inzage bij de afdeling Veiligheid, Vergunningen en Handhaving. U kunt op dinsdag en donderdag tussen 8.30-12.00 uur op afspraak inzage krijgen in de stukken op het gemeentehuis te Aalsmeer. U kunt een afspraak maken via tel. 0297-387575. Op grond van artikel 7:1 Algemene wet bestuursrecht kan een belanghebbende binnen zes weken, na de dag van verzending van het besluit, schriftelijk een gemotiveerd bezwaarschrift indienen bij het bevoegde bestuursorgaan.

**** Beroep**
De (omgevings-)vergunning, met de daarop betrekking hebbende stukken, ligt zes weken na de dag van verzending ter inzage bij de afdeling Veiligheid, Vergunningen en Handhaving, tel. 0297-387575, de openingstijden zijn op dinsdag en donderdag tussen 8.30-12.00 uur. U kunt een afspraak maken voor een gesprek binnen deze tijden met een medewerker van de afdeling vergunningen voor uw vragen over bouwen en vergunningen. Op grond van artikel 8:1 Algemene wet bestuursrecht kan een belanghebbende binnen zes weken, na de dag van verzending van het besluit, schriftelijk een gemotiveerd beroepschrift indienen bij de Rechtbank van Amsterdam.

***** Zienswijze**
Gedurende de termijn (zes weken vanaf de dag dat het ontwerp ter inzage is gelegd) kan een belanghebbende schriftelijk en/of mondeling zijn zienswijze tegen het ontwerpbesluit naar voren brengen. De schriftelijke zienswijze wordt ingediend bij burgemeester en wethouders van de gemeente Aalsmeer, postbus 253, 1430 AG, Aalsmeer. Degene die buiten de openingstijden inzage wil hebben en degene die mondeling zijn zienswijze naar voren wil brengen, kan contact opnemen met de afdeling Veiligheid, Vergunningen en Handhaving via tel. 020-5404911.

Gemeente Aalsmeer

24 januari 2019

Officiële Mededelingen

Vervolg van vorige blz.

COMMISSIE RUIMTELIJKE KWALITEIT (VOORHEEN WELSTANDSCOMMISSIE)

De agenda's en verslagen van de vergadering van de commissie Ruimtelijke Kwaliteit zijn te vinden op de website van de gemeente Aalsmeer www.aalsmeer.nl. De commissie vergadert op de woensdagmiddagen in de even weken in het raadhuis van de gemeente Amstelveen, Laan Nieuwer Amstel 1 te Amstelveen. Op de agenda staan o.a. de binnengekomen aanvragen voor een omgevingsvergunning en de aanvragen voor een vooroverleg.

EVENEMENTEN

Voor meer informatie over evenementen verwijzen wij u naar www.vvvaalsmeer.nl. Op deze site vindt u de evenementenkalender waaruit u kunt afleiden welke openbare evenementen gaan plaatsvinden.

Evenementenvergunning (verleend)*

De burgemeester maakt bekend dat op grond van artikel 2:25 van de APV de volgende evenementenvergunning is verleend. Tegen de afgifte van deze vergunning(en) kunt u bezwaar maken. Hoe u dat moet doen leest u in het groene kader aan de onderkant van deze advertentie.

- Parkeerplaats bij Schinkelbos (Z19-002316) Start werkzaamheden biobased proeftuin N231 op 13 februari 2019, verzonden 22 januari 2019

COLLECTES

Voor meer informatie over het vaste collecterooster verwijzen wij u naar de site van www.cbf.nl.

GEACCEPTEERDE MELDING(EN)

Het college van burgemeester en wethouders maakt bekend dat de volgende melding(-en) is/zijn geaccepteerd:

- Legmeerdijk 313 (Z19-003354) Trade Fair plantenbeurs 6 tot 8 november 2019, melding akkoord 18 januari 2019
- Legmeerdijk 313 (Z19-003389) Springfair Plantenbeurs op 3 en 4 april 2019, melding akkoord 18 januari 2019
- Grasveld en stoep nabij Irenestraat (Z19-003407) Vrijmarkt Koningsdag 27 april 2019, melding akkoord 18 januari 2019
- Dreef 5 (Z19-004422) thema avond apré-ski op 16 februari 2019, melding akkoord 21 januari 2019

Geaccepteerde melding(en) liggen niet ter inzage en hiertegen is geen bezwaar en/of beroep mogelijk.

TER INZAGE

t/m 31-01-19 Ontwerpbesluit, de daarbij behorende ruimtelijke onderbouwing en de overige daarop betrekking hebbende stukken van de omgevingsvergunning in afwijking van de bestemmingsplannen 'N196 en Zwarteweg', 'Stommeer', 'Hornmeer', en 'Spoorlaan' voor het herinrichten van kruisingen of vervangen van kruisingen door rotondes ten behoeve van het realiseren van een Hoogwaardige Openbaar Vervoerverbinding op de Burgemeester Kasteleinweg in Aalsmeer (Z18-007842)

• t/m 31-01-19 De aanvraag omgevingsvergunning, de ontwerpbeschikking, de ruimtelijke onderbouwing, de ontwerpverklaring van geen bedenkingen van de raad en de overige daarop betrekking hebbende stukken voor de bouw van 4 woningen - Zwarteweg 23 Aalsmeer (Z-2018/010132)

t/m 7-03-19 De aanvraag, de ontwerpbeschikking en de bijbehorende stukken m.b.t. Molenvlietweg 30, 1432 GW (8533093), betreft het voornemen tot het op verzoek van Hoogheemraadschap van Rijnland intrekken van de omgevingsvergunningen van haar inrichting AWZI (afvalwaterzuiveringsinstallatie) Aalsmeer, gelegen aan de Molenvlietweg 30 te Aalsmeer.

VOOR MEER INFORMATIE: WWW.AALSMEER.NL

Odense Huis: Voor senioren die van gezelligheid houden

Aalsmeer - Volgens de statistieken zijn Scandinaviërs gelukkige mensen. De aandacht voor sociaal welzijn zal daartoe zeker een belangrijke bijdrage leveren. Daarom hebben enkele Nederlandse instellingen het Deense model - ouderen gelegenheid bieden om met elkaar creatief bezig te zijn - overgenomen. Ook Aalsmeer heeft een Inloop Odense Huis waar iedereen die van gezelligheid houdt of behoefte heeft om mensen te ontmoeten terecht kan. Er zijn verschillende middagen die met uiteenlopende creatieve bezigheden veel te bieden hebben. Neem nu bijvoorbeeld de schrijfmiddag: Steeds meer deelnemers komen er achter hoe leuk het is om te schrijven; en dat kan over van alles en nog wat gaan. Alle aangedragen ideeën zijn welkom of worden aangereikt. "Mijn kleindochter vindt het geweldig wat ik voor haar heb geschreven", is een reactie. Of een andere opmerking: "Nu zie ik pas hoe leuk schrijven is, dat had ik echt nooit kunnen bedenken!."

Iets heel anders is: Hebt u er wel eens aan gedacht om weer te gaan kleuren? Een heerlijke bezigheid waarbij je de tijd vergeet. En wat dacht u ervan om met elkaar een en kaartje te leggen? Sinds kort kunnen klaverjasliefhebbers terecht in het Inloop Odense Huis in de oneven weken van 14.30 tot 15.45 uur.

Natuurlijk horen bij al deze middagen ook een kop thee of koffie. Voor meer informatie kunt u bellen met 06-22468574 of kom langs in de Kanaalstraat 12 in het Centrum.

Janna van Zon

Vragen over dementie?

Partnerpraatuurtje in het Ontmoetingscentrum

Aalsmeer - Het Ontmoetingscentrum, onderdeel van zorgcentrum Aelsmeer, heeft niet alleen dagbesteding voor mensen met dementie en andere hersen gerelateerde aandoeningen, maar biedt ook mantelzorgondersteuning. Elke laatste maandag van de maand is er van 10.30 tot 11.30 uur een praatuurtje speciaal voor partners. Het is de bedoeling dat partners elkaar kunnen ontmoeten en hun verhaal met elkaar kunnen delen. Het praatuurtje is heel laagdrempelig. Desgewenst kan men iemand meenemen zoals een familielid of goede kennis. Onder het genot van een kop koffie kan er met elkaar gepraat worden. Ellen Millenaar, coördinator van het ontmoetingscentrum, zal het gesprek leiden en vragen over dementie beantwoorden. Ook partners die niet verbonden zijn aan het ontmoetingscentrum, bijvoorbeeld omdat hun naaste geen gebruik maakt van dagbesteding of inmiddels opgenomen is, zijn van harte welkom. Uit ervaring blijkt dat partners erg veel steun aan elkaar kunnen hebben ondanks de verschillende situaties. Meestal wordt een bepaald thema besproken, bijvoorbeeld 'hoe zorg ik voor mezelf' of 'hoe ga ik om met gedragsveranderingen'. Maandag 28 januari is het eerst komende partner uurtje om half 11.

Informatiebijeenkomst

Dementie is een ziekte van de hersenen. Omdat de hersenen de motor zijn van ons functioneren heeft een ziekte als dementie grote gevolgen. Het begrijpen wat er gebeurd bij dementie is belangrijk om er mee om te kunnen gaan. Marijke Trappenburg is internist ouderengeneeskunde in het Amstelland ziekenhuis. Op dinsdag 12 februari van 19.30 tot 21.00 uur zal zij uitleg geven over dementie en heeft u mogelijkheid om vragen te stellen. Iedereen is welkom, graag wel aanmelden via email: emillenaar@zorgcentrumaelsmeer.nl of telefonisch via: 06 22468574.

Gespreksgroep

Ook dit jaar zijn er vier avonden gepland speciaal voor kinderen van een ouder met dementie. Dinsdag 5 maart van 19.30 tot 21.00 uur is de eerst volgende keer. Het thema die avond is 'hoe ga ik om met veranderend gedrag en hoe doen anderen dat'. Deze bijeenkomsten hebben een thema, maar natuurlijk kunnen ook andere onderwerpen ter sprake komen. Aanmelding voor deze avond is noodzakelijk. Tot maandagmiddag 4 maart kan men aanmelden via emillenaar2zorgcentrumaelsmeer.nl of via 06 22468574. De bijeenkomst gaat door bij minimaal zes deelnemers. Alle bijeenkomsten zijn in gebouw Irene in de Kanaalstraat 12. De informatiebijeenkomst en kindergespreksgroep worden georganiseerd en begeleid in samenwerking met Hanneke te Brinke van Mantelzorg en Meer.

Voorlopig de laatste keer

Watertoren zondag in de middag én avond open!

Aalsmeer - Voorlopig voor de laatste keer wordt de Aalsmeerse watertoren aanstaande zondag 27 januari geopend voor het publiek. Van 13.00 tot liefst 21.00 uur kan de binnenzijde van de toren van ir. Sangster bewonderd worden en wie de beklimming aandurft kan men op een hoogte van circa 50 meter een schitterend schouwspel bewonderen over Aalsmeer en verre omgeving.

Door de dichte mist op 16 december verviel de avondopenstelling, maar iedereen heeft aanstaande zondag nog één kans om te gaan genieten van een prachtig verlicht uitzicht.

Na deze voorlopig laatste openingsdag gaan per 1 februari de bovenverdiepingen op slot en kan de trans niet meer betreden worden. Dit heeft alles te maken met de slechtvalken, die bovenin de watertoren een nestkast hebben .

Normalerwijze gaan de slechtvalken zich de komende periode voorbereiden op het maken en uitbroeden van nieuw slechtvalkleven. Uit ervaring is gebleken, dat er dan beter niet gestoord kan worden, dus is het wat de beklimming van de watertoren betreft even een pauze.

Als alles goed verloopt vliegen de jonge slechtvalken begin juni uit en kan de trans weer gebruikt worden. De benedenvloer en eerste verdieping (de werkvloer) kunnen wel gebruikt worden voor activiteiten. Voor het volgen van de slechtvalkontwikkelingen kan de site van de slechtvalkwerkgroep Aalsmeer bezocht worden. Kijk voor meer informatie over de watertoren op www.aalsmeer-watertoren.nl

Foto: www.kicksfotos.nl

Vogelbeurs in 'de Baccara'

Aalsmeer - Een uitgebreid assortiment aan vogels en benodigdheden presenteert Vogelvereniging Aalsmeer aanstaande zondag 27 januari tijdens de grootste vogelbeurs in zaal 'de Baccara' aan de Baccarastraat 1. De beurs is open van 10.00 tot 12.30 uur. Iedere vogelliefhebber is welkom om vogels te kopen, te verkopen, te ruilen of rond te kijken en vragen te stellen over de hobby betreffende vogels, voedsel en huisvesting.

De entree bedraagt 1 euro voor iedereen die komt kijken of kopen. Met het entreebewijs maken bezoekers kans op een leuke attentie. Verkoop van eigen vogels is gratis, zowel voor leden als bezoekers. Aanwezig en te koop zijn diverse soorten vogels, zoals tropische vogels, kanaries en kromsnavels. Ook diverse soorten zaden en zaadmengsels en vogelkooien worden te koop aangeboden. De vogelvrienden van Aalsmeer bezitten het keurmerk van de Nederlandse bond van vogelliefhebbers voor het diervriendelijk behandelen van hun vogels met in achtneming van de milieu eisen die tot heden van kracht zijn. Een hele eer om dit keurmerk van diervriendelijkheid te mogen voeren. Voor inlichtingen: 06- 10666878.

Netwerkbijeenkomst voor werkzoekenden

Amstelland - De Bibliotheek Amstelland organiseert op donderdagochtend 31 januari een nieuwe netwerkbijeenkomst voor werkzoekenden. Gastsprekers zijn lifecoaches Yolanda Janssen en Esther Saelman. Zij geven een presentatie over stress bij werkzoekenden. De zoektocht naar een nieuwe baan kan eenzaam en moeilijk zijn. Dan is het fijn om even op adem te komen en ervaringen en tips uit te wisselen. De Bibliotheek Amstelland organiseert hiervoor netwerkbijeenkomsten voor werkzoekenden. Een mooie gelegenheid om te netwerken en in beweging te blijven op de arbeidsmarkt. Er zijn diverse situaties die stress kunnen opleveren wanneer je op zoek bent naar werk. Denk hierbij aan: een sollicitatiegesprek; jezelf presenteren, omgaan met afwijzing, het contact met het UWV, je familie en vrienden die herhaaldelijk vragen of je al een baan hebt. Zo heb je zelf vast nog wel meer voorbeelden. Sta jij weleens stil bij hoe jij omgaat met dergelijke situaties? In de interactieve presentatie van lifecoaches Yolanda Janssen & Ester Saelman word je meegenomen in de gedachtewereld van de werkzoekende en de invloed die je zelf op je gedachten kunt uitoefenen. Kortom, aan de slag met de kracht van de gedachte. Een boeiende presentatie en de mogelijkheid om nieuwe mensen te leren kennen die jou op weg helpen bij het vinden van de baan die het beste bij jou past. De Walk&Talk bijeenkomsten vinden iedere laatste donderdag van de maand plaats van 10.30 tot 12.30 uur in de bibliotheek aan het Stadsplein in Amstelveen. Telkens met een ander onderwerp en andere sprekers. De bijeenkomst donderdag 31 januari bijwonen is gratis. Aanmelden kan via Anton Furnée, a.furnee@debibliotheekamstelland.nl

Infoavond in Ziekenhuis Amstelland

De overgang, aandacht voor vrouwen en mannen

Amstelveen - De overgang wordt vaak verbonden aan allerlei klachten bij de vrouw. Maar ook mannen maken een overgang mee. De overgang kan binnen een relatie voor problemen zorgen. Weten wat bij de ander leeft en er over praten helpt om meer begrip voor elkaar te krijgen en er samen uit te komen. Dinsdag 5 februari om 19.30 uur is er een informatieve avond voor mannen en vrouwen in Ziekenhuis Amstelland. Specialisten gynaecologie, cardiologie, urologie en diëtetiek vertellen over de overgang. Met aandacht voor de klachten geven ze tips en bieden ze mogelijke oplossingen.

De meeste mannen en vrouwen komen rond hun 50e jaar in de overgang. De periode van ongemak kan jaren duren. Psychologisch kan er in de overgang weerzin ontstaan tegen de dagelijkse routine en dit kan leiden tot stress, sombere gevoelens, onrust en ergernissen. Dat is niet vreemd, aangezien er veel in deze fase verandert. Niet alleen lichamelijk, ook in de thuissituatie kan er veel veranderen. Kinderen het huis uit, ouders die een beroep doen op mantelzorg, verandering of verdieping van werk. Lichamelijk gezien is de overgang beter te plaatsen. Door de veranderende hormoonaanmaak gaat ons lichaam alle kanten op en kan men lichamelijke ongemakken krijgen Hoe het beste met deze 'cadeautjes van moeder natuur' omgegaan kan worden, wordt duidelijk tijdens deze informatieavond. Gynaecologen Katinka Overmars, Bert Wibbens, cardioloog Galina Ladyjanskaia en uroloog Annelies Vellekoop vertellen over de mogelijke klachten die je kunt hebben tijdens de overgang. Wanneer moet je hartkloppingen bijvoorbeeld wél serieus nemen?! Ook zal uitgebreid worden ingegaan op diverse behandelingsmogelijkheden van allerhande overgangskwalen. Diëtist Renate de Schaap zal ingaan op voeding en gezondheid rond de overgang. De zaal is om 19.00 uur open. Belangstellenden zijn van harte welkom. Toegang, koffie en thee zijn gratis. Vooraf aanmelden is wel een vereiste en dit kan via www.ziekenhuisamstelland.nl

Zaterdag opening door Pierre Tuning

Expositie '3-d printing' in het Oude Raadhuis

Aalsmeer - Aanstaande zaterdag 26 januari wordt een nieuwe tentoonstelling geopend in het Oude Raadhuis: 3-d printing. De expositie geeft een nieuwe dimensie aan de mogelijkheid van het vastleggen van beelden en vormen. Er kunnen diverse materialen voor gebruikt worden, zoals plastic, gipspoeder, klein en nylon. Het 3-d printen wordt vooral door ontwerpers toegepast bij de medische wetenschap en architectuur, maar ook steeds meer kunstenaars gaan de mogelijkheden van 3-d printing ontdekken. De tentoonstelling in het Oude Raadhuis organiseert de stichting Kunst en Cultuur Aalsmeer (KCA) in samenwerking met Peter Cocu. De exposerende kunstenaars zijn Birgit Laken (3-d sieraden) en Eric van Straaten (3-d sculpturen). De opening is zaterdag om 16.00 uur en wordt verricht door Pierre Tuning. Belangstellenden zijn van harte welkom. Een kijkje gaan nemen kan tot en met 10 maart iedere donderdag tot en met zondag tussen 14.00 en 17.00 uur. Ades: Dorpsstraat 9 in het Centrum.

Akoestisch en elektrisch gitaarduo

'The 16A' zaterdag in Joppe

Aalsmeer - Aanstaande zaterdag 26 januari weer een live band in Joppe. Deze keer speelt het duo 'The 16A' in het gezellige café in het centrum. 'The 16A' is een akoestisch en elektrisch gitaar power duo dat klassiekers uit de Top 2000 speelt en bekende Ierse traditionals. 'The 16A' in twee woorden: Skills en Humor! Tom 'Tornado' is een ware showman, heeft eindeloze energie, enthousiasme, een krachtige stem en een scherp gevoel voor humor. Arthur 'Silverstring' is een monster-gitarist, speelt met intuïtie en lef. Tijdens het begin van een optreden is de muziek akoestisch en is er genoeg 'ruimte' om lekker te kletsen en af en toe een beetje mee doen. Maar gaandeweg vragen 'The 16A' meer aandacht en brengen de aanwezigen in beweging. Daarna wordt er gespeeld met echt live opgenomen backingtracks en is er geen houden meer aan. Uiteindelijk doet iedereen mee! Het optreden van 'The 16A' begint rond 21.30 uur en de toegang tot Joppe in de Weteringstraat is natuurlijk helemaal gratis!

'Dorps-House' met vier lokale DJ's in Dorpshuis

Kudelstaart - Op zaterdag 26 januari wordt voor het eerst een House en EDM feest georganiseerd in het Dorpshuis van Kudelstaart. Vier lokale DJs gaan verschillende stylen House en EDM voor de bezoekers draaien tussen 20.00 en 01.00 uur. Sommige nummers zijn zelf geschreven en doen het goed op Spotify. DJ's zijn Lundh uit Aalsmeer, Berry Zarzamora uit Uithoorn, Tommy Vulpes uit Hoofddorp en Unikid uit Amsterdam.
Kaarten voor 'Dorps-House' kosten 5 euro per stuk en zijn in de voorverkoop verkrijgbaar bij het Dorpshuis Kudelstaart, Marskramer Kudelstaart, de Jonge Heertjes Aalsmeer, Howard Boss en bij de vier DJs. Op de avond zelf betaalt de toegang 7,50 euro en kan er uitsluitend met contant geld betaald worden.

Muzikanten van alle leeftijden welkom

Opleidingsorkest Jong Sursum weer van start

Aalsmeer - Het jeugd- en opleidingsorkest Jong Sursum gaat op 1 februari weer starten. Het opleidingsorkest van muziekvereniging Sursum Corda gaat een herstart maken met jonge en oudere muzikanten. Er zal om de week gerepeteerd worden onder leiding van dirigente Elivera van Sloten op vrijdagavond in gebouw Het Middelpunt aan de Wilhelminastraat 55 vanaf 19.00 tot 19.45 uur. Ook meespelen? Van harte welkom! Neem even contact op dan wordt een stoel klaar gezet. Dit geldt natuurlijk voor alle leeftijden, zowel voor kinderen, jongeren als volwassenen. Het kan zijn dat u wat ouder bent en dat u vroeger een muziekinstrument heeft bespeeld. Kom dan ook meedoen als herintreder. Muziekmaken is tenslotte voor alle leeftijden. Er zijn instrumenten beschikbaar bij de vereniging. Probeer het gerust eens een tijdje! Neem voor meer informatie contact op via info@sursum-corda-aalsmeer.nl of telefonisch via 06-26290491.

Vrijdag en zaterdag in Bacchus

Dit weekend: Voorheen Akoestische Avonden

Aalsmeer - De befaamde, voorheen, akoestische muziekavonden vinden vrijdag 25 en zaterdag 26 januari plaats in Bacchus. Meer dan tien acts passeren dit weekend de revue en kennis kan gemaakt worden met een uitgebreid scala aan instrumenten, (akoestische) gitaren, percussie, violen, mandoline, banjo piano, saxofoons en trompetten. Beide avonden gaat de zaal open om 20.30 uur. Aanvang eerste act om 21.00 uur. De entree is 5 euro per avond en dit bedrag is inclusief één consumptie.

Over Leven en Spassamok
Vrijdag 25 januari worden de bezoekers als eerste verrast door het cabareteske trio 'Over Leven'. Daarna gaan de spots aan voor de jonge muzikanten Sabine en Marit, die trakateren op pop en cabaretcovers. Gevolgd door een optreden van zangeres Lynn van de Polder met John van de Polder op gitaar en zang.
Daarna is het de beurt aan de bands 'Crazy' bestaande uit Jur, John, Nico, Henk Jan en Jacko, en 'Rackit' die het publiek zullen laten swingen op rockcovers. De avond wordt afgesloten met een optreden van 'Spassamok', een Noord-Hollandse coverband die een stevige en overtuigende mix van rock, grunge en een vleugje metal neerzet en bestaat uit Vincent, Richard, Bas, Joost en Steven.

Mr. Boogie Woogie en Major 7s
Zaterdag 26 januari begint met een optreden van Mr. Boogie Woogie Eric-Jan Overbeek op piano. De tevens zanger wordt begeleid door Ab Hansen op basgitaar. Daarna is het podium voor 'Ik weet niet wie je band' bestaande uit de muzikanten Joris, Valerie, Ron, Michael, Leon en Marit.
The Little Hobo's verzorgt het derde optreden deze zaterdag en deze band bestaat uit de grondleggers Leen Mulder (fiddle en mandoline) en Dick Kuin (zang en gitaar) van de Hobo String Band, bassist Piet van Leeuwen, drummer Trustan Hupe en Jan Erik Hoeve op steelgitaar en banjo.
Daarna een speciaal voor de akoestische avonden ingestuurde act door 'Major 7s' bestaande uit de zussen Sandra en Ingrid Zonneveld op zang, Kees Broere en Bob Enthoven op gitaar, Leon Kenens op bas, Cees Spoelder op drums en Joris Tielkes op toetsen.

Ten Beers After
En, inmiddels een traditie, de afsluiting van het akoestische weekend wordt verzorgd door Ten Beers After. Deze graag geziene gasten staan weer te popelen om het publiek weer eens flink te vermaken. Van een complete Muppet Show tot aan de ingewikkelde klanken van Blood Sweat & Tears. Vanuit steeds weer een ander perspectief wisten de dames en heren tijdens de akoestische avonden menigeen te verrassen met hun keuzes. Wat hebben ze dit jaar in petto? Dat blijft een goed bewaard geheim tot op de laatste minuut voor aanvang. Ten Beers After is Dorine Pronk (zang), Anne Kee Berghoef (saxofoon), Nienke Voerman (trompet), Jan Willem Bakker (gitaar), Jacko Hansen (zang en toetsen), Job Tas (bas) en Cees Tas (drums).

Thema: Vrijheid

Gedichtendag in Bacchus

Aalsmeer - KCA organiseert op donderdag 31 januari de jaarlijkse Gedichtenavond in cultureel café Bacchus. Dit Jaarlijks terugkerende feest van de poézieweek start met de Gedichtendag. Het thema van Poetry International is 'Vrijheid'. Uit Aalsmeer en omgeving hebben zich twintig enthousiaste dichters aangemeld om hun gedachten voor te dragen. Deze bijdragen zijn opgenomen in de bundel die ter plekke te koop is voor 5 euro en daarna verkrijgbaar is in het Boekhuis. Na de pauze krijgen de dichters, maar ook het publiek, de mogelijkheid om een gedicht naar eigen keuze voor te dragen. De presentatie van de avond is in handen van dorpsdichter Bram Landzaat. Muzikale ondersteuning tussen de optredens door is van Judith Glasbeek op dwarsfluit. De avond begint om 20.00 uur en de entree is gratis.

WAT is er TE DOEN

DONDERDAG

24 JANUARI
- Expositie Fotogroep 'Aalsmeer met andere ogen' in gemeentehuis. Te bezoeken tijdens openingsuren.
- Expositie Irene Kramer en Sander Bosman in De Oude Veiling, Marktstraat.
- Kaartmiddag voor ouderen in het Middelpunt, Wilhelminastraat vanaf 13.30u.
- Expositie Ons Tweede Thuis in Zorgcentrum Aelsmeer, Molenpad. Te bezichtigen tot en met 31 januari.
- Ouderensoos in Dorpshuis Kudelstaart van 13.30 tot 16.30u.
- Sjoelen in wijkcentrum Voor Elkaer, Kudelstaart van 14.30 tot 16u.
- Keezen (spelavond) in Dorpshuis Kudelstaart vanaf 19.30u.
- Nostalgische filmavond Oosterbad in The Beach, Oosteinderweg 247a vanaf 20u.
- Nieuwjaarsbijeenkomst jongeren voor buurtbewoners in Place2Bieb, Graaf Willemlaan 1 van 19.30 tot 20.30u.
- Sjoelcompetitie in dorpshuis De Reede, Rijsenhout vanaf 19.30u.

VRIJDAG

25 JANUARI
- Nieuwe exposities 'Colours of Winter' en 'Shapes of Nature' in Flower Art Museum, Kudelstaartseweg. Open: vrijdag 10-17u. en zaterdag en zondag 11-17u.
- Darten bij Poel's Eye in Dorpshuis Kudelstaart. Inschrijving sluit om 20u.
- Koppelkaartavond BV Hornmeer in buurthuis, Dreef 1 vanaf 20u.
- Kaartavond bij FC Aalsmeer in clubhuis Beethovenlaan vanaf 20.15u.
- Concert Hugo v/d Meij (orgel) en Pascal v/d Velde (trompet) in Dorpskerk, Kanaalstraat vanaf 20u.
- Bandbrouwerij voor en door muzikanten in N201, Zwarteweg vanaf 20u.
- Akoestische avond in cultureel café Bacchus, Gerberastraat vanaf 21u. Open: 20.30u.

ZATERDAG

26 JANUARI
- Crash Museum in fort Aalsmeer, Aalsmeerderbrug open van 11 tot 16u. Ook woensdag 13-16u.
- Opening expositie 3-d printing in Oude Raadhuis, Dorpsstraat 9 om 16u. T/m 10 maart. Iedere donderdag tot en met zondag open van 14 tot 17u.
- Akoestische avond in Bacchus, Gerberastraat vanaf 21u. Open: 20.30u.
- Bingoavond De Rijsenvogel in dorpshuis De Reede, Rijsenhout vanaf 20.30u.
- Dorpshouse met 4 lokale dj's in Dorpshuis Kudelstaart, 20-01u.
- Powerduo 'The 16A' live in café Joppe, Weteringstraat v/a 21.30u.

ZONDAG

27 JANUARI
- Vogelbeurs in zaal De Baccara, Baccarastraat van 10 tot 12.30u.
- Watertoren aan Westeinderplassen open van 13 tot 21u. Voorlopig laatste keer.
- Boerenkool en Blues in Dorpshuis Kudelstaart met optreden Hein Meijer Bluesband vanaf 16u.

MAANDAG

28 JANUARI
- Expositie schildersgroep in wijkcentrum Voor Elkaer, Kudelstaart. Open: maandag tot en met vrijdag van 9 tot 17u.
- Partnerpraatje over dementie in Ontmoetingscentrum voor ouderen in Irene, Kanaalstraat van 10.30 tot 11.30u.
- Kaartavond Allen Weerbaar in het Middelpunt, Wilhelminastraat vanaf 20u.>

DINSDAG

29 JANUARI
- Handwerken voor Heppie en tekenen en schilderen in wijkcentrum Voor Elkaer, Kudelstaart van 14.30 tot 16.30u.
- Kaartavond Ons Genoegen in 't Hofplein, ingang Kloosterhof, Clematisstraat vanaf 19.30u.
- Darten in 't Middelpunt, Wilhelminastraat vanaf 20u.

WOENSDAG

30 JANUARI
- Inloop bij Oost-Inn in De Mikado, Catharina Amalialaan 66 van 9.30 tot 11.30u.
- Multi Media hulp in wijkcentrum Voor Elkaer in Kudelstaart van 9.30 tot 11.30u.
- OVAK-soos in Parochiehuis, Gerberastraat vanaf 14u.
- Bridgen bij Onder Ons in buurthuis Hornmeer, Dreef 1 vanaf 20u.
- Klaverjassen bij De Geluksvogels in Dorpshuis Kudelstaart vanaf 20u.

DONDERDAG

31 JANUARI
- Ouderensoos in Dorpshuis Kudelstaart van 13.30 tot 16.30u.
- Gedichtendag in cultureel cafe Bacchus, Gerberastraat vanaf 20u.
- Sjoelcompetitie in Dorpshuis Kudelstaart vanaf 20u.

Cabaret 'Zonder genade'

Aalsmeer - KCA presenteert cabaret van Elke Vierveijzer op zaterdag 2 februari in cultureel café Bacchus. Elke Vierveijzer presenteert met 'Zonder Genade' een programma waarin ze een ongekende combinatie toont van Nederlandse kleinkunst- en cabaretteksten en vol van muzikaliteit. Dat resulteert in adembenemende liederen die altijd wel ergens schuren, of juist onverwacht troostend zijn. De voorstelling 'Zonder genade' op zaterdag 2 februari in Bacchus in de Gerberastraat begint om 21.00 uur, zaal open vanaf 20.30 uur. De entree bedraagt 12.50 euro. Kaarten voor deze voorstelling zijn te reserveren via www.cultureelcafebacchus.nl of telefonisch 0297-342657 (na 18.00 uur).

TOT MEER DAN 50% KORTING

2:- 3:-

4 STUKS

3:-

Lipton thee of Ice Tea
4 pakken met 20 - 25 stuks,
pakken van 1.5 liter of
flessen van 1 - 1.5 liter
Van ~~5.52~~ - ~~9.56~~

Ronduit de goedkoopste

500 GRAM

Beter Leven ★★★

2:-
Per kilo 4.00

Shoarma-, gyros- of varkensreepjes
Van ~~3.75~~

4 POTTEN

2:-

Hak groenten of appelmoes
4 potten van 330 - 370 gram
Van ~~3.44~~ - ~~7.72~~

1:- 2:-

Acties zijn geldig van **woensdag 23 t/m dinsdag 29 januari 2019**
Kijk voor actuele openingstijden op **hoogvliet.com/openingstijden**
Zet- en drukfouten voorbehouden

Hoogvliet

De Japanse ambassadeur met echtgenote, burgemeester Jeroen Nobel en violiste Merel Vercammen.
Foto: www.kicksfotos.nl

Opening verricht door Japanse ambassadeur en burgemeester

Imponerende exposities in Flower Art Museum

Aalsmeer - Zaterdag 19 februari was Nol de Groot eigenaar van het Flower Art Museum een gelukkig mens. Zijn ooit gedroomde wens om het eerste Bloemen Museum in Nederland te realiseren krijgt steeds meer gestalte. Ruim een jaar geleden werd het roer omgegooid. Het concept veranderde evenals het interieur. Het was de tweede metamorfose die de voormalige waterkelder onderging, Elf jaar geleden in Galerie Sous Terre en een jaar geleden in het Flower Art Museum.

Uniek Museum
Deze derde officiële tentoonstelling bestaat uit de twee exposities 'Shapes of Nature' en 'Colours of Winter' en werd na een woord van welkom door Constantijn Hoffscholte - coördinator van het Flower Art Museum - officieel geopend door burgemeester Jeroen Nobel en de Japanse ambassadeur Mr. H Inomata. De burgemeester en de ambassadeur hadden iets gemeen vond de heer Nobel: "Ik vertrek half april uit Aalsmeer en U gaat terug naar Japan. De terugkeer naar het land van de rijzende zon heeft mede te maken met de Japanse bloemsierkunst. Mrs. Inomata is daar een beroemdheid in haar geboorteland.

Kijk- en luisterfeest
Mr. Inomata hield zijn toespraak evenals de heer Nobel kort. Soms hoeft er ook niet zoveel gezegd te worden. Kunst moet voor zichzelf spreken, kunt is er om de fantasie van de kijker prikkelen. Dat lukt prima bij deze tentoonstelling, De verscheidenheid is groot en meerdere kunstwerken zijn van een imponerende schoonheid. Er was ook een luisterfeest, violiste Merel Vercammen speelde in een fraai bloemengewaad om haar smalle lijfje een prachtige compositie van Bach. Zij zal in het museum het komende jaar - samen met andere musici vier concerten geven. Het eerste concert is op vrijdagavond 15 februari en dan speelt Merel werken van Bach samen met cellist Joachim Eijlander. Wat de ambassadeur wel kwijt wilde was een graag gehoord compliment voor al degenen die het Museum tot een succes proberen te maken - Hij ziet het Flower Art Museum als Uniek! "Well let's enjoy today!" Waarop het doorknippen van de linten volgde.

Verdrinken in schoonheid
Al direct bij binnenkomst werd het publiek verrast op prachtige Japanse bloemsierkunst. Vervolgens was er de verwondering van de modellen die staande op sokkels imposante gewaden droegen. Iedere jas heeft een ander verhalend patroon en de vlammende kleuren vloeien in elkaar over. Miekje Hoffscholte - één van de enthousiaste suppoosten die ook zorg draagt voor de inrichting van de museumwinkel - vertelde dat alle modellen vriendinnen zijn van het zusje van Constantijn. Gedurende de tentoonstelling worden de jassen op bustes getoond. Ontwerpster en maakster van de gewaden; Marijke van Welzem moet over een ongelooflijk geduld bezitten. Twee jassen per jaar gaan er door haar handen. Hier ist es! Neem hiervoor echt de tijd en laat je blik verdrinken in de schoonheid ervan. Ook bij het werk van Pim Velthuizen zou je een stoel willen pakken om rustig naar zijn doorzichtige epoxie beelden te kijken. Het is een ontdekkingsreis door niemandsland. De zijden schilderijen van Zhou le Zeng werden openlijk bewonderd. "Hier kan ik mijn ogen niet van af houden."

Shapes of Nature
De vijf grote installaties waarin de natuur een hoofdrol speelt zijn ontstaan vanuit historisch gegroeide klassieke Sogutsu Ikebana artiesten. Vijf artiesten die ieder hun eigen visie geven. Aan de muur het subtiele werk van Joyce van Dongen. Verlaat niet het Museum zonder gekeken te hebben in het Tropisme Lab! Het Flower Art Museum verdient met 'Shapes of Nature' en 'Colours of Winter' internationale belangstelling. De ruimte voelt prettig aan en biedt zoveel schoonheid dat je er met gemak een paar uurtjes kunt door brengen. Het museum in de voormalige pompkelder aan de Kudelstaartseweg 1 (tegenover de watertoren) is iedere vrijdag open van 10.00 tot 17.00 uur en zaterdag en zondag van 11.00 tot 17.00 uur.
Janna van Zon

Spetterend concert door Aalsmeers Harmonie

Aalsmeer - Het Nieuwjaarsconcert van Aalsmeers Harmonie op zondag 20 januari was een groot succes. Een volle zaal in de Doopsgezinde Kerk, mooie, klassieke muziek op het programma en een enthousiast publiek. Dat maakte het een geslaagd concert. Aalsmeers Harmonie, onder leiding van Maron Teerds, opende het concert met de Harmonie Polka van Johan Strauss jr. Toen zat de sfeer er meteen goed in. Vervolgens werden Pastime with good Company en Music for the royal Fireworks ten gehore gebracht. Hierna speelde het orkest Rondo Russo, met als solist Moniek Eigenhuis op dwarsfluit. Dit klonk prachtig in de kerk. Mozart stond ook op het programma: Vijf bekende melodieën van Mozart in een modern jasje gestoken (Mozart's Greatest Hits).
De Harmonie speelde deel 1 uit de Peer Gynt Suite: Morgenstimmung, over een prachtige zonsopgang. Daarna kon iedereen meedeinen met de Second Walz van Shostakovich. Ook klonk het meest gecoverde werk van Leonard Cohen: Hallelujah. En het concert werd afgesloten met een klassieker onder de films: Pirates of the Caribbean.
Na het dankwoord van voorzitter Wilma van Drunen sloot de Harmonie haar optreden af met de Champagner Galopp. En als echte afsluiter, hoe kan het ook anders: de Radetsky Mars, met deze keer een wel heel jonge dirigent op de bok. De bijna 3-jarige Fabian, die tijdens het concert enthousiast aan de zijkant had meegedirigeerd.
Er staan al weer veel optredens gepland voor Aalsmeers Harmonie. Het eerste concert is op zondag 7 april, waarbij ook de jubilarissen gehuldigd worden. Meer informatie over de Harmonie en haar optredens op: www.aalsmeersharmonie.nl of volg de muziekvereniging op Facebook.
Foto: www.kicksfotos.nl

Nieuwe programma's bij Radio Aalsmeer

Aalsmeer - Tijdens de nieuwsjaarreceptie van Radio Aalsmeer vorige week bleek al een mooi gevoel van verbondenheid en betrokkenheid bij de samenleving. Dat blijkt ook weer uit deze greep uit het programma van de komende week. Plezier, ontspanning en leed liggen dicht bij elkaar. Daarnaast is de programmering ook weer verrijkt met twee nieuwe programma's en een nieuwe presentator voor het klassieke programma, die al wel bekend is bij de omroep.

Leven met hersenletsel
In 'Echt Esther' wordt gesproken over leven met hersenletsel. Stephanie van Schie liep in 2013 hersenletsel op en medisch gezien was er geen hulp beschikbaar. Daar liet Stephanie het niet bij zitten. Zij realiseerde zich dat haar verandering van binnenuit moest komen. Ze deed aan zelfreflectie en kwam tot mooie inzichten. Deze inzichten heeft zij gebundeld in haar boeken 'Eigentijdse Wijsheden' en "Hersenletsel – balans in je leven'. Een vraag of een boodschap voor Stephanie? Mail deze dan naar esther@radioaalsmeer.nl. Meeluisteren kan donderdag 24 januari vanaf 19.00 uur.

Vrijdagavondcafé
Ron Leegwater spreekt vrijdag weer met wijkagent Erik van den Brun in zijn rubriek 'Een boeiend gesprek'. Preventietips en het lokale, actuele politienieuws worden besproken. Verder natuurlijk de sfeer die je op vrijdagavond gewend bent met Ron: veel muziek en vooral lol vanaf 21.00 uur.

'Weekend Magazine' terug
Het programma 'Weekend Magazine' is even uit de lucht geweest bij Radio Aalsmeer, maar heeft een nieuw leven gekregen op de zaterdagmiddag van 12.00 tot 13.00 uur. Zoals altijd al het geval was, wordt er ook nu aandacht geschonken aan al wat er in Aalsmeer gebeurt. En natuurlijk is er ruim plaats voor goede muziek! De presentatie is in de vertrouwde handen van Jan van Veen.

'Puur op Zondag'
Vanaf de eerste week in 2019 is er ook iets verandert op de zondag. Het programma 'Jazz met Kees Regter' schuift een uurtje op en begint voortaan om 11.00 uur. Dat betekent overigens niet dat de jazzliefhebbers langer moeten wachten op hun favoriete muziek. Om 10 uur begint namelijk 'Puur op Zondag'. Een nieuwe vaste zondag-traditie met Anna-Maria Giannattasio. '

Horeca in 'Door de Mangel'
De 239e gast was webdesigner Joeri Visser, net gestart als zelfstandig ondernemer. Hij maakt websites, ontwerpt logo's, maar doet ook aan social media advertising. "Daar kan ik mijn klanten een stap verder in brengen", aldus de ras-Aalsmeerder. Hij omschrijft zichzelf als enthousiast, ondernemend en betrokken. Zoals gebruikelijk heeft ook Joeri een nieuwe gast gevraagd voor komende maandag 28 januari. Om 19.00 uur neemt Moniek Visser plaats achter de microfoon. "Zij is mijn nichtje en sinds kort uitbater van het restaurant in De Oude Veiling." Als luisteraar een vraag? Mail deze dan naar info@radioaalsmeer.nl of bel tijdens de uitzending naar de studio.

Sem bij 'Intermezzo'
Aanstaande maandag krijgt het klassieke muziek programma 'Intermezzo' een nieuwe presentator erbij in de persoon van Sem van Hest. Sem zal om de drie weken te beluisteren zijn en zal ook gasten uit de klassieke muziekwereld begroeten. Intermezzo is elke maandagavond van 21.00 tot 23.00 uur.
Radio Aalsmeer is te beluisteren via 105.9 FM in de ether, 99.0 FM op de kabel, digitaal radiokanaal 868 (Caiway) en via www.radioaalsmeer.nl. Volg Radio Aalsmeer ook op Twitter en Facebook.

Nog enkele plaatsen vrij!

Cursus beeldhouwen bij de Werkschuit

Aalsmeer - Op dinsdag 29 januari start bij de Werkschuit een cursus beeldhouwen. De magie van het hakken van een beeld uit steen komt in deze cursus aan bod. Afhankelijk van de soort steen en de bewerking, kunnen de cursisten een beeld voor binnen- of buitenshuis maken. Het vormgeven, waarbij in plaats van opbouwen steeds iets weggehaald wordt, is een uitdaging. Het werken vanuit een duidelijk uitgangspunt helpt daarbij. De cursisten maken hun eigen ontwerp of maken gebruik van een duidelijk voorbeeld. Bijvoorbeeld een bestaand beeld naar eigen fantasie uitwerken is al heel spannend. Een voorstudie in klei kan ook een goed begin zijn. De cursisten worden individueel begeleid. Er wordt uitleg gegeven over steensoorten, gereedschappen en hoe de juiste sokkel het beeld compleet maakt. In de cursus wordt voornamelijk handmatig gewerkt. De cursus wordt gegeven op dinsdagavond van 19.30 tot 22.00 uur bij creatief centrum de Werkschuit aan de Oosteinderweg 287. Docente is Ingrid Schoemaker. Inlichtingen en aanmelden kan via de site www.werkschuit-aalsmeer.nl of telefonisch bij Marion Buckert: 06-11864861 of Margot Tepas: 06-12459347.

Open huis Werkschuit heel goed bezocht

Aalsmeer - Het open huis bij de Werkschuit afgelopen zaterdag 19 januari kan een groot succes genoemd worden. Vele mensen kwamen een kijkje nemen waaronder veel kinderen, die tijdens het open huis vol enthousiasme aan de teken en boetseerworkshops hebben mee gedaan. Niet aanwezig geweest, maar wel interesse in een creatieve cursus? Inschrijven kan nog voor: Edelsmeden op de maandagavond, Beeldhouwen op de dinsdagavond, leer de Werkschuit kennen op woensdagavond en de Fotocursus met prakijk op de zaterdagmorgen. Voor kinderen is er nog plek bij de cursus Tekenatelier op de woensdag en zaterdag en bij de creatieve vorming op de woensdag- en donderdagmiddag.
Op de website www.werkschuit-aalsmeer.nl is allerlei informatie over de cursussen te vinden en kunnen belangstellenden zich inschrijven voor een cursus. Natuurlijk ook in de folder allerlei informatie over het aankomende seizoensaanbod bij de Werkschuit. Deze folders liggen onder andere in het gemeentehuis en in alle boekwinkels. Het creatieve centrum is ook te vinden op sociale media 'Stichting de Werkschuit Aalsmeer'.
Foto's: www.kicksfotos.nl

WWW.FCAALSMEER.NL

AMOVATIEBEDRIJF AALSMEER

Konnetlaantje 18
1435 HW Rijsenhout
Tel: 0297-342315
Fax: 0297-342391
www.aasloop.nl
info@aasloop.nl

HOTEL RESTAURANT DE jonge HEERTJES

LUNCH dagelijks van 12:00 tot 15:00 uur
DINER dagelijks van 17:30 tot 22:00 uur
Geopend tot 0:00 uur

Nu ook afhalen en catering mogelijk!

Raadhuisplein 16, 1431 EH Aalsmeer
Tel. 0297 325551 • info@dejongeheertjes.nl
WWW.DEJONGEHEERTJES.NL

STAELMEESTERS
Accountants en Adviseurs
www.staelmeesters.nl

Verstand van lekker VLEES
KEURSLAGER
KEURSLAGER KRUYSWIJK
Ophelialaan 155 • telefoon 0297-324059

VANEMAN KIA
kia-vaneman.nl

Klokkenbergweg 15	**Amsterdam**	Tel. 020 - 56 50 380
Robijnlaan 2B	**Hoofddorp**	Tel. 023 - 20 59 300
Witteweg 6	**Aalsmeer**	Tel. 0297 - 325230

Jouw nieuwe baan is ons doel!

Aalsmeer
Alphen a/d Rijn
Amsterdam
Nieuw-Vennep

Antenna
WERVING & SELECTIE
UITZENDEN • PAYROLLING
www.antennagroep.nl

Aalsmeerderweg 393
Aalsmeer
tel. (0297) 32 40 26

tuincentrum Het Oosten
www.tuincentrumhetoosten.nl

Voorbeschouwing: Zaterdag 26 januari 2019, 14.30 uur
Eerste Klasse A

In de schijnwerper

FC AALSMEER – ZWALUWEN '30

Zaterdag speelt FC Aalsmeer de eerste thuiswedstrijd in het nieuwe jaar. Zwaluwen'30 uit Hoorn komt op bezoek. Voor de Aalsmeerders is het zaak weer eens een wedstrijd te gaan winnen. De laatste 3 ronden leverden geen punten op, en de onderste ploegen op de ranglijst komen daardoor steeds dichterbij. Behalve nummer laatst Victoria 1893, FC Aalsmeer en Zwaluwen'30 zijn geen onbekenden van elkaar. Dit is het derde achtereenvolgende seizoen dat deze eersteklassers elkaar ontmoeten. En het moet gezegd; voor FC Aalsmeer is het tot dusver geen best huwelijk. Slechts 1 zege in de laatste 5 ontmoetingen. Ook aan het begin van dit seizoen bleef de ploeg uit Hoorn aan de goede kant van de score: 2-0

Maar, zaterdag nieuwe ronde, nieuwe kansen. In de stand is het verschil tussen deze 2 ploegen slechts 3 punten in het voordeel van de Horinezen. Het is te hopen voor trainer Cor van Garderen dat de spelers zich bewust zijn van de huidige stand op de ranglijst. Ook in de ziekenboeg verblijven al langere tijd spelers die de trainer goed kan gebruiken, maar helaas duurt menig herstel wel heel lang. Afgelopen zaterdag verloor FC Aalsmeer tegen BOL met 3-2. Een dure en pijnlijke nederlaag. De scheidsrechter die de wedstrijd FC Aalsmeer – Zwaluwen'30 naar ieders tevredenheid moet gaan fluiten is de heer M. van Ekelenburg uit Kwintsheul (ZH). Hij wordt geassisteerd door mevrouw M. Steur en de heer J. van Ditmarsch.

Businessclub-lid van de week is **Centennial**

Wij bieden u kwaliteit in ons warm en sfeervol ingericht restaurant. Al onze gerechten worden bereid van de originele houtskoolgrill. U kunt bij ons terecht voor lunch en diner of natuurlijk een heerlijk drankje aan de ruime bar of met mooi weer op ons terras. Tevens beschikt het Grandcafé over een luxe rookkamer waar u ongestoord kunt verblijven. De menukaart is ruim en exclusief. De Chef-kok luistert graag naar uw specifieke wensen.

Kom eens een kijkje nemen! **Voor info of reserveringen:** www.centennial.nl of bel: 0297-38814

Hartelust
100% service!
Oosteinderweg 279
1432 AV Aalsmeer
Tel. 0297-326454
Fax 0297-345099
info@hartelust.nl
EURONICS
best of electronics!

Deukje? Welk deukje?
Denk niet langer aan schade dan nodig is
Vertrouwd, vakkundig en snel
ABS autoherstel Pijnaker Aalsmeer
Adres Schinkeldijkje 2 Tel. 020-6478001
Telefoon (020) 647 8001 • E-mail info@abspijnaker.nl abspijnaker.nl

NOORDMAN AUTO SERVICE
ONDERHOUD | REPARATIE | VERKOOP
Oosteinderweg 174 | AALSMEER
www.noordmanservice.nl

WILT U LID WORDEN VAN DE BUSINESSCLUB?
BUSINESSCLUB FC AALSMEER
KOM AANSTAANDE ZATERDAG VRIJBLIJVEND LANGS IN ONZE BUSINESSRUIMTE!

Restaurant Grandcafé Centennial
Oosteinderweg 243 | Aalsmeer | Tel. 0297 388144

MEER VOOR MANNENAVOND
DONDERDAG 31 JANUARI EN VRIJDAG 1 FEBRUARI
800 GRAM TOMAHAWKSTEAK
INCLUSIEF SALADE EN FRITES + 2 GLAZEN BOKBIER
24,50 per persoon
Reserveren: info@centennial.nl of 0297 388 144

Restaurant Centennial
Restaurant Grandcafé Centennial
OOSTEINDERWEG 243
AALSMEER
TEL. 0297-388144
WWW.CENTENNIAL.NL

Vogelmannen Bert en Marco kweken wereldkampioentjes

Kudelstaart - Vader Bert en zoon Marco van der Jagt uit Kudelstaart zijn verwoed vogelaars. Ze kweken vooral Japanse Meeuwen en nee dat zijn geen grote vogels, maar beestjes van ongeveer tien centimeter groot. Hun zangvogeltjes vallen zeer regelmatig in de prijzen. Sterker nog; met hun vogels werden zij maar liefst vijf maal wereldkampioen! Hoe deze uit de hand gelopen hobby, want daar lijkt het op aangezien bij vader van der Jagt achterin de tuin op hoogtijdagen maar liefst zeshonderd vogels huizen, vertelt Bert gepassioneerd: "Mijn vader handelde altijd al in vogels, dus tja, het is me met de paplepel ingegoten zullen we maar zeggen. Hij had een voliè-re van vierentwintig bij vijf meter. Toen ik uit huis ging ben ik eerst grasparkietjes gaan houden. Sinds 1980 woon ik hier (Geerland) en is dat uitgebreid met kwartels, zwartkopsijsjes, kanaries en Japanse meeuwtjes. Een klein kweekvogeltje overgewaaid is uit Japan omstreeks 1870. Het is een makkelijk vogeltje, dat wil zeggen rustig, sociaal, vreedzaam en ze kunnen goed tegen kou. Ze leven graag in kleine groepen." Japanse meeuwen zijn overwegend zwart of bruin en de onderbuik heeft een bijzondere tekening op de veertjes. Vader en zoon van der Jagt kweken ook albino meeuwtjes. Daar won Marco een prijs mee tijdens de wereldkampioenschappen van een paar weken terug. Als deze in Nederland plaatsvindt doen ze mee. Ook zijn er regelmatig shows en natuurlijk de Nederlandse kampioenschappen. De prijzen die zij met hun vogels verdienen zijn niet te tellen. "Bekers bewaar ik niet hoor", zegt Bert. Een aantal oorkondes prijkt echter op de schoorsteenmantel en ook diverse medailles worden getoond. "Die bewaar ik dan weer wel. Neemt niet zoveel ruimte in hè."

Volières

Achter in de tuin staan de volières die met trots getoond worden. Op de vraag hoe je nou het geslacht bepaald van zo'n vogel vertelt Bert dat bij de parkietjes duidelijk is dat een mannetje blauw boven de snavel heeft en een vrouwtje bruin, bij de meeste vogels zijn mannetjes kleurrijker getekend en bij de Japanse meeuw is het ook duidelijk; alleen mannetjes zingen. "Zodra dat gebeurt pak ik ze meteen apart." Bert helpt tevens mee als vrijwilliger bij de Nederlandse kampioenschappen en is daarnaast voorzitter van Vogelliefhebbersvereniging 'De Groenling' in De Kwakel. Een duidelijke liefhebber in hart en nieren. Zoon Marco is sinds zijn jeugd ook besmet met het virus. Ze delen de hobby samen, zodat er jaarlijks ook gewoon op vakantie gegaan kan worden. Saillant detail; binnen in huize van der Jagt is geen vogeltje te bekennen.

Door Miranda Gommans

Wijkoverleg in Hornmeer over duurzaamheidsfonds

Aalsmeer - Maandagavond 28 januari is er om 20.00 uur wijkoverleg in het Buurthuis aan de Dreef. Werd het vorige overleg in beslag genomen door de plannen voor het Waterfront, nu komen meer sociale en maatschappelijk onderwerpen aan de orde. Het duurzaamheidsfonds zal toegelicht worden, taalproblemen in Aalsmeer vragen aandacht, participatie Gemeente en wijkoverleg is een onderwerp en het programma voor het wijkoverleg in 2019 zal besproken worden.
Dit alles neemt niet weg dat inwoners met elkaar alert moeten blijven op wat er om hen heen gebeurt. Eenzaamheid, afhankelijkheid en armoede mogen niet genegeerd worden en vragen ieders aandacht.

Drie gebieden beschikbaar in Aalsmeer

Doe mee met collecte van het Oranje Fonds

Aalsmeer - Het Oranje Fonds nodigt alle stichtingen en verenigingen in Aalsmeer uit om mee te doen met de Oranje Fonds Collecte 2019. Hiermee kunnen zij niet alleen de eigen kas spekken, maar ook een groot verschil maken voor Nederlanders die in een sociaal isolement zitten of dreigen te komen. In Aalsmeer zijn drie collectegebieden beschikbaar voor de Oranje Fonds collecteweek, die van 11 tot en met 15 juni gehouden wordt. Een collectegebied claimen kan via www.oranjefonds.nl/collecte. Dit kan zolang er gebieden beschikbaar zijn of uiterlijk tot 1 april.

Sociale projecten

Deelnemende stichtingen en verenigingen mogen de helft van de opbrengst houden om aan hun eigen maatschappelijke doelstellingen te besteden. Voorwaarde is dat het geld in Nederland besteed wordt. De andere helft gaat naar sociale projecten in de provincie waar gecollecteerd is. Zo wordt alle opbrengst lokaal besteed. Projecten die ervoor zorgen dat niemand in Nederland er alleen voor hoeft te staan. Denk bijvoorbeeld aan Voedselbanken, projecten die eenzaamheid onder ouderen tegengaan of die ervoor zorgen dat kinderen met een beperking mee kunnen doen in de maatschappij.

Iedere euro goed besteed

Het is de vijfde keer dat het Oranje Fonds deze landelijke collecteweek organiseert. Alle kosten van de collecte (organisatie, materiaal) zijn voor rekening van het Oranje Fonds. RegioBank neemt de kosten voor het geldtransport op zich. Hierdoor wordt iedere euro uit de collectebussen besteed aan projecten die de samenleving socialer maken.

Inspiratie, advies en kennis

Het Oranje Fonds bouwt aan een sociale samenleving, waar mensen er voor elkaar zijn en iedereen mee kan doen. Daarom mobiliseert, versterkt en ondersteunt het zoveel mogelijk mensen en organisaties die zorgen dat niemand er alleen voor staat. De steun bestaat uit inspiratie, advies, kennis en geld. Het Fonds kan dit doen dankzij onder andere de Postcode Loterij, de Nederlandse Loterij, Vrienden en bedrijven. Koning Willem-Alexander en Koningin Máxima zijn het beschermpaar van het Oranje Fonds.
Foto: @Oranje Fonds

Voorstelling 'Woezel & Pip en de Tijdmachine'

Amstelveen - Na de hitvoorstelling 'Op zoek naar de Sloddervos' beleven Woezel en Pip opnieuw een groot avontuur in hun vijfde familievoorstelling 'Woezel & Pip en de Tijdmachine'. Op zondag 10 februari beleven de populairste hondjes van het land een spannende reis door de tijd in Schouwburg Amstelveen in Amstelveen. Een onvergetelijke theaterervaring voor alle vriendjes van Woezel en Pip. Zou jij ook willen weten hoe het is om groot te zijn? Woezel en Pip kunnen niet wachten. Als de Wijze Varen even niet kijkt, glippen ze stiekem zijn nieuwe tijdmachine in. Op naar het land van nog niet gebeurd. Op naar een nieuw avontuur samen met hun vriendjes Buurpoes en Charlie. Bam, boem, knars, zoem! Als dat maar goed gaat… Een familiemusical voor alle kinderen vanaf twee jaar. Laat je meevoeren naar de bijzonderste plekken in de Tovertuin, zing en dans mee met nieuwe liedjes, verwonder je over het schaduwspel en schuif naar het puntje van je stoel als alles mis lijkt te gaan en de vriendjes zich afvragen of ze ooit nog thuiskomen… Na afloop van de voorstelling kan er heerlijk geknuffeld worden met de levensgrote pluchen knuffels van Woezel en Pip in de foyer van het theater.

Teken jouw tijdmachine

Kun je niet wachten? Kom dan nu alvast in de stemming door een tekening te maken van de tijdmachine die jij zou bouwen. Lever hem vóór de voorstelling in bij de Woezel en Pip-stand en wie weet, zie je jouw kunstwerk terug op het podium. Zondag 10 februari om 14.00 uur in Schouwburg Amstelveen, Stadsplein 100.

Motie Aalsmeer Fossiel Onafhankelijk

Commissie in vergadering

Aalsmeer - Op dinsdag 29 januari komen de fracties bijeen voor een openbare vergadering van de commissie Ruimte en Economie. De vergadering is in de raadzaal, begint om 20.00 uur en staat onder voorzitterschap van Ronald Fransen. Eerste agendapunt is het bestemmingsplan '2e herziening Schinkelpolder, Mr. Jac. Takkade 21'. Vervolgens wordt gesproken over het beschikbaar stellen van een bedrag van 30.000 euro om de motie 'Aalsmeer Fossiel Onafhankelijk' uit te kunnen werken. Tot slot komt de nota beleidskaders Ophelialaan westzijde aan de orde. Besluitvorming van deze drie onderwerpen is gepland in de raadsvergadering van donderdag 14 februari. Hamerstukken is deze Raad is de wijziging verordening Maatschappelijke Ondersteuning Aalsmeer en Bouwverordeningen 2019. De commissievergadering wordt besloten met informatie over de regionale samenwerking en een vragenkwartier. De eindtijd van de vergadering is ingecalculeerd om 21.50 uur. Raads- en commissievergaderingen zijn ook live te volgen via de website van de gemeente: www.aalsmeer.nl.

Bob in de BOVENLANDEN

De Hogedijk:

Genieten

Aalsmeer - Op een koude januarimiddag ben ik op de fiets het mooie verborgen gebied langs de Hogedijk gaan verkennen. De Hogedijk is de dijk tussen de Oosteinderweg en de Aalsmeerderweg. Leuk is het om te zien dat er links van je de bovenlanden zijn en rechts de polder. Dit stukje bovenlanden is vooral bijzonder en landelijk tot het eind van het pad voor fietsers en wandelaars, daarna begint de verharde weg.
Schitterend dat dit gedeelte, wat in de achtertuinen van de Oosteinderweg ligt, zo mooi bewaard is gebleven. Er zijn nog wat Ilexakkers, seringenakkers en mooie natuur. Mij vallen de vele waterpartijen, mooie oeverranden en het riet op. Eigenlijk loopt de Oosteinderweg dwars door dit mooie bovenlanden gebied. Aan de ene kant van de weg is het bovenland dat eindigt bij de Oosteinderpoel en de andere kant is nog een stukje tot aan de Hogedijk. Het is nu rustig in het gebied, ach ja de natuur ligt in winterslaap. Als het voorjaar komt zal het hier weer een oase zijn voor allerlei vogels die hier een mooie broedplaats vinden.

Aanrader

Een wandeling maken over dit leuke dijkje is een echte aanrader, je zult zien dat er, zonder boottochtjes, ook te genieten is van de mooie bovenlanden. Dit veel belopen stuk Hogedijk maakt deel uit van het Pelgrimspad. Fijn dat Stichting De Bovenlanden hier wat percelen heeft aangekocht. Zonder te weten welke het zijn pik je ze er zo tussenuit. Mooie bossen waar de natuur zijn gang mag gaan, omgewaaide bomen en natuurlijke overgangen van akker naar water.

Polderhuis

Het is sowieso de moeite om het dijkje helemaal af te fietsen. Kassen en wat kwekerijen in het poldergebied vormen een mooi Aalsmeers plaatje en de meeste huizen aan de Oosteinderweg hebben een bruggetje dat naar de dijk leidt. Bijzonder is het om even te stoppen bij de plek waar de nieuwe N201 bij de dijk ondergronds gaat. Vreemd om naar beneden te kijken waar het verkeer voortraast en om een paar seconden later weer te genieten van de akkers en het water. Zelfs in Aalsmeer zijn er dus al plekken waar we op twee verdiepingen leven…
Na de kruising bij het polderhuis op de hoek van de Machineweg is het laatste stukje dijk meer een toegangsweg geworden voor wat industrie. Na een paar honderd meter stopt het wandelgebied en is de dijk niet meer toegankelijk om te fietsen. Met koude handen de dijk richting dorp weer teruggereden. Thuis bij mijn warme kacheltje nog na gemijmerd met een kop warme thee. Wil je reageren? Bob@bovenlanden.nl

Verkiezing 'Beste lokale bestuurder'

Wethouder Robbert-Jan van Duijn: Niet gewonnen

Aalsmeer - Weer net niet gewonnen. De titel bestuurder van het jaar jonger dan 40 is opnieuw de neus van wethouder Robbert-Jan van Duijn voorbij gegaan. Gisteren, donderdag 17 januari, was de bekendmaking van 'beste lokale bestuurder' in Helmond. Net als vorig jaar had wethouder Van Duijn een plaatsje in de top drie veroverd. Een nominatie om trots op te zijn, maar de titel ook daadwerkelijk winnen is natuurlijk stiekem de wens. De concurrentie voor Van Duijn, die geroemd werd vanwege de eigenschappen betrokken, deskundig en een goed oog voor gelijk behandelen van alle belanghebbenden bij welk dossier dan ook, was best groot. Ook wethouder Maarten van Ooijen van Utrecht kreeg de omschrijving jong, gedreven, vol met passie en betrokken, en wethouder Bas Vollebregt van Delft werd geprezen om zijn vernieuwing en zijn motivatie. De titel is uiteindelijk vergeven aan wethouder Maarten van Ooijen. Ondanks dat wethouder Robbert-Jan van Duijn de titel (weer) niet gewonnen heeft, kijkt hij tevreden terug op deze verkiezing. "Mooie dag gehad bij de uitreiking van de prijzen voor beste bestuurder", laat hij weten via twitter en facebook. "Niet gewonnen, maar toch bij de beste drie van de 2.000 genomineerde bestuurders. Mooie aanmoediging om te blijven verbeteren, groeien en leren!" En zo is het, Aalsmeer mag en kan trots zijn op haar jeugdige wethouder die volle inzet toont voor 'zijn' gemeente. En gezien de vele reacties is menigeen dat ook. "Een super waardering", aldus een reactie en "Bij de beste drie, dan ben je in mijn ogen een winnaar!"

Open Dagen
Keizer Karel College

HAVO
ATHENEUM
TECHNASIUM
GYMNASIUM

Algemene voorlichtingsavonden

maandag 28 januari 2019, 19.00 uur
dinsdag 29 januari 2019, 19.00 uur

Open lesmiddagen voor leerlingen uit groep 8

woensdag 6 februari 2019
van 13.30 tot 15.15 uur

woensdag 13 februari 2019
van 13.30 tot 15.15 uur

Je hoeft je voor de open avonden en middagen niet aan te melden

Inschrijving
Je kunt je voor het Keizer Karel College inschrijven vanaf maandag 11 maart t/m vrijdag 15 maart 2019

Leren... altijd overal en van iedereen

OPEN DAG
di 5 februari 15.30 tot 21.30 uur

INFO AVOND VWO+
do 7 februari 19.00 tot 20.30 uur

kijk op: alkwin.nl
en onze sociale media

Alkwin Kollege Uithoorn
havo-atheneum-gymnasium

MEER LEREN DOOR SLIMMER LEREN

"Ik heb al zoveel burgemeesters meegemaakt"

Mevrouw Vollmuller-Geleijn viert 100ste verjaardag!

Aalsmeer - Op 20 januari 1919, de eerste Wereldoorlog was net voorbij, werd er een klein meisje geboren aan het einde van de Oosteinderweg. De jongste van dertien kinderen werd Hendrina Johanna genoemd door vader en moeder Geleijn. De roepnaam van de inmiddels honderdjarige is Drien. Vanwege dit heuglijke feit kwam Jeroen Nobel afgelopen maandag op visite in haar knusse aanleunwoning in de Kanaalstraat. Het kon niet missen; ballonnen en slingers wezen de burgemeester de weg. Het is druk in de woonkamer.

Bijna alle kinderen zijn aanwezig om van de, namens de gemeente aangeboden, taart mee te smullen. In het ruim zeventig jaar durende huwelijk met Bob Vollmuller werden zes kinderen geboren. Vier jongens, twee meiden. Meneer Vollmuller overleed in 2014 op zevenennegentigjarige leeftijd. Nadat de bloemen zijn overhandigd en de foto is gemaakt neemt Jeroen plaats naast de jubilaris. Ze verzucht: "Ik ben bekaf van het feest van gisteren, maar het was geweldig. De een was nog blijer dan de ander. Er waren iets van tweehonderd mensen. Alle familie was uitgenodigd voor de receptie bij De Halve Maen. Dat wilde ik erg graag. Daarna zijn we nog gaan eten met de kinderen en aanhang. Dat was heerlijk. Fijne bezigheid hoor, eten." Doordeweeks eet mevrouw altijd in het huis en in het weekend komen ze haar eten thuis brengen.

Meneer Nobel kijkt naar de zes prachtige orchideeën op de vensterbank in het voorraam. "Ja, zes verschillende, net als mijn kinderen. Ik ben gek op orchideeën. En op eendjes." Het huisje staat er vol mee. Die spaarde haar man al. Mevrouw is nog helder en bij de tijd. "Ik heb tweeëndertig kleinkinderen en achtentwintig achterkleinkinderen. De jongste is zeven maanden."

"De meeste verjaardagen weet ze ook nog uit het hoofd." Aldus een van haar dochters. Het enige wat moeilijk gaat is lopen, maar als ze opstaat om even naar het toilet te gaan met de rollator wil ze dat vooral helemaal zelf doen. Inmiddels woont ze veertien jaar in de Kanaalstraat en daar zegt ze over: "Het is hier goed toeven."

Hobby's

Op de vraag wat mevrouw allemaal nog zoal doet, antwoordt zij: "Ik doe mee met de activiteiten in het huis. Kienen vind ik leuk en lekker koffie drinken. Maar ook gymnastiek. Vroeger heb ik veel gefietst en gezwommen." "Oh, in het Oosterbad?" Nee, in de (op z'n plat Aalsmeers uitgesproken) 'Daiksloat' aan de Oosteinderweg." Mevrouw was sportief en samen met haar man had ze een zeilboot. Ze zegt lachend: "Nou ja, ik ging mee als ballast." Haar kinderen kunnen zich dat nog goed heugen: "Dan stond ze altijd voor op de punt. We hielden soms ons hart vast. Ook zijn ze vaak op reis geweest naar onder andere Israël. Dat was in 1993. Dook ze nog zo van een hoge boot af! "Tot haar zesentachtigste zwom mevrouw Vollmuller in de Waterlelie. Momenteel kijkt ze graag televisie. Al vindt ze al die ellende in de wereld soms iets te veel. "Ik kijk liever sport, behalve boksen."

Er wordt nog het een en ander besproken, gezellig gekletst en gelachen, maar dan is het tijd voor de burgemeester om weer verderop te gaan. Hij wenst haar alle goeds. "De volgende keer zal u mij niet zien." Zegt hij. Maar de nuchtere honderdjarige antwoordt: "Dat geeft niet hoor. Ik heb al zoveel burgemeesters meegemaakt."

De jubilaris kan nu eindelijk beginnen met het lezen van de honderden wenskaarten die op de keukentafel liggen naast de vele bloemen die zij mocht ontvangen. Al die gelukwensen zijn haar van harte gegund. Ook namens De Nieuwe Meerbode: "Van harte gefeliciteerd, mevrouw Vollmuller-Geleijn!"

Door Miranda Gommans

Bekijk de gemeente met andere ogen

De Adviesraad Sociaal Domein zoekt leden!

Aalsmeer - De Adviesraad Sociaal Domein en de gemeente Aalsmeer zoeken leden voor de Adviesraad Sociaal Domein. De gemeente heeft vele verantwoordelijkheden in het sociale domein. Denk daarbij bijvoorbeeld aan taken op het gebied van (jeugd)zorg, werk en inkomen, wonen en welzijn. Om een integrale en evenwichtige ontwikkeling van het gemeentelijk beleid binnen het sociale domein te bevorderen, heeft de gemeente een Adviesraad Sociaal Domein (ASD) ingesteld. De ASD adviseert het College van burgemeester en wethouders door gevraagd en ongevraagd advies te geven. De ASD adviseert bijvoorbeeld over toegankelijkheid gemeentehuis, besteding Klijnsmagelden voor bestrijding armoede, voorzieningen voor jeugd (zwemlessen minima), Aalsmeerpas, ondersteuning van mantelzorgers, aanbestedingen van Wmo-hulpmiddelen, regiovervoer en nog heel veel andere zaken binnen sociaal domein. Dit maakt adviesraadswerk veel levendiger, concreter en dichterbij. En om dit in stand te houden zijn er mensen nodig die het werk van aftredende leden willen voortzetten. Door adviesraadswerk bekijkt u uw gemeente eens met andere ogen, komt u op plekken waar u anders niet zou komen en ontmoet u een heleboel leuke mensen. U wordt gevoed met informatie van ervaringsdeskundigen, neemt deel aan bijeenkomsten en trainingen en gaat regelmatig op werkbezoeken.

Wilt u concreet meedenken en meepraten over het Aalsmeerse beleid op het gebied van Jeugdzorg, Wmo of de Participatiewet? Heeft u een mening hoe het beter of anders kan? Bent u een betrokken en enthousiaste inwoner en heeft u de nodige kennis en ervaring op dit terrein? Is uw belangstelling gewekt? Wilt u meer informatie over de inhoud van de functie? Heeft u wellicht andere vragen? Bekijk dan de website: www.asd-aalsmeer.nl. Er wordt naar u/jou uitgekeken.

Aanbeveling burgemeester in Raad

Wie wordt Aalsmeers eerste burger?

Aalsmeer - Op dinsdag 5 februari vindt een speciale, besluitvormende raadsvergadering plaats. Deze avond wordt de aanbeveling voor de nieuwe burgemeester bekend gemaakt. De vergadering begint onder voorzitterschap van Ronald Fransen met een besloten deel vanaf 19.00 uur.

De gemeenteraad en het college krijgen de keuze te horen van de speciaal voor deze benoeming in het leven geroepen vertrouwenscommissie. Deze commissie bestaat uit een lid van iedere fractie en voorzitter is de nestor van de Raad, Rene Martijn. Na de bekendmaking wordt een stemcommissie ingesteld, want er wordt per raadslid, niet als partij, gestemd. Het besloten deel eindigt met het vaststellen van de aanbeveling tot benoeming van de burgemeester van Aalsmeer. Daarna volgt een schorsing en start om 20.30 uur het openbare deel van de vergadering. Belangstellenden zijn welkom om op de publieke tribune plaats te nemen en de bekendmaking van de naam van de nieuwe burgemeester van Aalsmeer mee te maken. Geen mogelijkheid om deze Raad bij te komen wonen, het openbare deel duurt slechts een half uurtje, maar wel nieuwsgierig? Ook deze speciale vergadering is live te volgen via de website van de gemeente: www.aalsmeer.nl.

"Moet die deur nou echt maar 1,66 meter hoog?"

De Bovenlanden herbouwt omgewaaide schuilhut

Aalsmeer - Tijdens de januaristorm van een jaar geleden blies een rukwind een schuilhut op een akker in de Westeinderplassen de lucht in en smakte de hut verderop tegen de grond. Er was niet veel van over. Karlo Buys teelt op die akker rode bessen (Ilex) en samen met Stichting De Bovenlanden Aalsmeer, eigenaar van de akker, werd besloten om de schuilhut te herbouwen. Schuilhutten horen bij de Aalsmeerse cultuur van trekheesters en de teelt van seringen, sneeuwballen en Ilex op akkers. Ze werden gebruikt om bij heel slecht weer in te schuilen of om een beetje op temperatuur te komen bij koud weer en het meegebrachte voedsel te nuttigen. Comfort in de schuilhut was er niet of nauwelijks. Je kon op een houten bankje zitten en op de grond lag vaak wat stro. De herbouw van de schuilhut vindt plaats omdat de hut met z'n typische vorm en puntige dak thuishoort in het landschap van het Aalsmeerse bovenlandengebied. Na een oproep van Stichting De Bovenlanden hebben zich enkele vrijwilligers gemeld die inmiddels in de loods van de firma Buys begonnen zijn met de herbouwklus.

Vriendenclub

Nikki van der Meer: "Als je van de Uiterweg komt en het gebied van de Westeinderplassen kent, dan is het ook goed om mee te helpen dat gebied in stand te houden. We hadden het daar een keer over met onze vriendenclub en toen hebben we besloten ons aan te melden." Het zijn dus jonge vrijwilligers die samen met nog enkele anderen op zaterdagen aan de hut timmeren. Over een paar weken is de schuilhut in wording waarschijnlijk zo ver dat deze in onderdelen van de loods naar de akker op de Poel gebracht kan worden met de schuit van Karlo Buys: "De fundering ligt er al en we zijn goed op schema. Vanaf 1 maart gaat de Ilex weer flink groeien en willen we klaar zijn", zegt Karlo.

Authentieke tekeningen

De schuilhut wordt herbouwd naar tekeningen van de authentieke Aalsmeerse schuilhut van de inmiddels overleden Jan Lunenburg. Hij heeft samen met onder andere Hans Alderden aan de hand van deze tekeningen de hut gebouwd welke op de Historische Tuin staat. Rick Heemskerk is de vrijwilliger die de technische scepter zwaait over de herbouw van de schuilhut: "Het zijn hele aparte maten, maar we houden ons er gewoon aan. Het moet allemaal goed in verhouding blijven. We hebben ons ook al afgevraagd of de mensen nou zo klein waren vroeger, of dat er een andere reden is voor zo'n lage deur. Want die is maar 1 meter 66 hoog!"

Gemeente: Onderzoek nodig voor inschatting herstel

Sloopkogel 'bewerkt' Fort

Aalsmeer - Zorgen en boosheid bij Dick Kuin van Absoluut Aalsmeer afgelopen woensdag 16 januari. "Fort Kudelstaart wordt met een sloopkogel 'bewerkt'. Ze zijn op het Fort aan het rammen, er wordt een stuk gesloopt." Kuin heeft direct aan de bel getrokken bij de gemeente, want dit kan toch niet. Het Fort een rijksmonument en is onderdeel van de Stelling van Amsterdam, dat zelfs op de werelderfgoedlijst staat!

Onderzoek

Volgens de gemeente wordt de 'kogel' gehanteerd conform de gemaakte afspraken en voor onderzoek, niet om sloopwerkzaamheden te verrichten. De handhavers zijn er na de alarmerende telefoontjes van inwoners wel heen gestuurd om te kijken of de werkzaamheden uitgevoerd worden volgens de gemaakte afspraken.

Betonrand

Het vooronderzoek aan de achterzijde van het fort was geen initiatief van de nieuwe eigenaren, maar is uitgevoerd in opdracht van de gemeente. "Dit was nodig om te onderzoeken of de betonband, op dakniveau, al dan niet bevestigd was aan het fort", legt de gemeente uit. Fort Kudelstaart is een rijksmonument dat de gemeente in ere wil laten herstellen. Hiervoor heeft de gemeente een tender uitgeschreven die gewonnen is door Zeilfort Kudelstaart BV. In 2015.

Subsidie Provincie

Nog voor de tender heeft de Provincie Noord-Holland toegezegd om subsidie te verlenen voor het dakherstel. "Om gebruik te kunnen maken van deze subsidie vond er 16 januari onderzoek plaats", aldus de gemeente in de verdere uitleg. "Dit was nodig om een goede inschatting te maken van de toekomstige renovatie- en herstelwerkzaamheden. Omdat de bouwtekeningen geen uitsluitsel gaven, is een deel van de betonrand uitgenomen voor onderzoek. Hieruit bleek dat de betonband los staat van het fort. Om het betondeel af te kunnen voeren is het kleiner gemaakt."

Geen schade

"Het onderzoek heeft geen schade aan het fort gemaakt", benadrukt de gemeente nogmaals. "Het onderzoek is juist onderdeel van de werkzaamheden om het fort te behouden en te herstellen." De specifieke werkzaamheden zijn op 18 januari afgerond. Met de resultaten van het onderzoek stelt de gemeente nu samen met Zeilfort Kudelstaart BV een uitvoeringsplan op voor het herstel van het dak.

Bedrijfsgebouwen De Mainport

TE KOOP

Werken aan de Boeingavenue, een toplocatie met Schiphol onder handbereik.

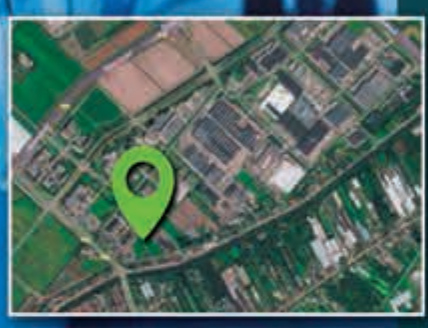

Werken op maat

Op Schiphol-Rijk, gemeente Haarlemmermeer, start Tromp's Bouw- en Ontwikkelingsmaatschappij B.V. binnenkort met de bouw van het project **De Mainport**. Het complex heeft een strak klassieke, zeer representatieve uitstraling en is geschikt voor veleiei soorten bedrijven die behoefte hebben aan **showroom, werkplaats, kantoor, opslag of anderszins**. De toegepaste materialen zijn degelijk en vragen weinig onderhoud.

Tromp's
Bouw- en Ontwikkelingsmaatschappij bv

Voor informatie en inlichtingen:
020 3 166 166 | btmakelaars.nl

BT MAKELAARS

Oorwerk
Audiciens

Testpersonen gezocht voor meest complete hooroplossing ter wereld. Gratis en vrijblijvend

Oorwerk is wederom geselecteerd om de nieuwste hoortechniek van Signia, leverancier van Siemens hoortoestellen, in de praktijk te testen. Hiervoor zijn we op zoek naar mensen die reeds een hoortoestel dragen maar ook naar mensen die merken dat hun gehoor tekort schiet en daar iets aan willen veranderen.

Wilt u als eerste kennis maken met de nieuwste hoortechnologie?
Het nieuwe hoortoestel zorgt volgens klinische studies voor het beste spraakverstaan in gezelschappen en zorgt voor een aanzienlijke vermindering in de luisterinspanning. Verder is er naast de directe koppeling met uw smartphone ook een mogelijkheid om uw toestel door de audicien op afstand bij te laten stellen.

Uw medewerking is belangrijk.
Nieuwe technieken zo goed mogelijk laten aansluiten op ieders wensen en behoefte; dat is waar Oorwerk naar streeft. En daar kunt u een bijdrage aan leveren.
In de praktijktest wordt u dan ook gevraagd om diverse luistersituaties te beoordelen in direct contact met uw audicien.

Neem nu contact op met onze gecertificeerde audiciens voor meer informatie.

Oorwerk Aalsmeer
Stationsweg 2
1431 EG Aalsmeer
T: **0297 320 478**
E: aalsmeer@oorwerk.nl
Bij: Ed Kriek Optiek

Oorwerk Uithoorn
Schans 2
1421 BB Uithoorn
T: **0297 520 100**
E: uithoorn@oorwerk.nl

Hearing Systems
SIEMENS
StAr

Openingstijden: zie www.oorwerk.nl

Gevonden:
Sleutel met zwarte label, kasius.
Tel. 0297-432133

Gevraagd:
Artiszegels van de dekamarkt voor mensen met een rugzakje, wie helpt ons met sparen? Geen handel.
Tel. 06-37010414

Aangeboden:
Rits voor slaapzak, 240cm, oranje. €5,-.
Tel. 0297-521200

Te koop:
2 houten sleeën, waarvan 1 met ruggesteun. De prijzen zijn €10,- en €15,-. Tel. 0297-322821

Te koop:
H-fiets raleigh magnum, 28", 5-naaf versn €90 d-fiets raleigh shopper 26", 3 versn €65,-. Tel. 0297-341957

Te koop:
Schaatsslijpset voor hoge noren €15,-.
Tel. 0297-328572

Te koop:
Op licht metalen velgen 4 winterbanden voor opel zafira snowtrac vredenstein 205/55r16 €300,-.
Tel. 06-22251184

Te koop:
Omafiets met transportrek voor, i.z.g.st. €100,-. Tel. 06-57289457

Te koop:
Koperen buiten pomp (compleet) ca 1900.) €50,-. Tel. 06-13038406

Te koop:
Solarium Philips hb 812, verkeerd in uitst. staat €75,-. Tel. 0297-282236

Te koop:
Dmc mouline special borduurgaren, 106 stuks in diverse kleuren €95,-.
Tel. 0297-273060

Te koop:
Winterbanden voor opel astra, incl. velgen, totaal voor 4 €75,-.
Tel. 06-40372772

Aangeboden:
Antw. app. + kabels en Philips dvd-recorder dvp 304012 voor hobbyliefhebber: 1 bos bloemen.
Tel. 0297-320103

Te koop:
Buffetkast, wit, 190x85x40 €17,50. Opbergkastje + schuifdeurtjes €5,-. Samen €20,-. Gratis bezorgen Aalsmeer.
Tel. 0297-320103

Te koop:
Boekbinders linnen. Div fraaie kleuren en maten. € 1,50 p.m. Tel. 023-5292723

Te koop:
Antieke alpenkreuzer met disselbak €50,- voor alle nog bruikbare onderdelen. Tel. 0297-255889

Te koop:
Campingkoelkast, werkt op gas of elektrisch. Past in disselbak alpenkreuzer €50,-. Tel. 0297-255889

Voetbal jeugd

RKDES JO12-1 prolongeert titel in de eerste klasse

Kudelstaart - Zonder te spelen is RKDES JO12-1 zaterdag 19 januari kampioen geworden. De inhaalwedstrijd van de laatst overgebleven concurrent, VVC JO12-1, werd door de Vennepers weliswaar gewonnen, maar niet met het benodigde verschil van 14 doelpunten. Het is een bijzonder spannende competitie geweest waarin drie voetbalteams op een gelijk puntentotaal uit kwamen. Ook tegen lager geplaatste teams gingen punten verloren, maar uiteindelijk had RKDES het beste doelsaldo van de drie rivalen. Een resultaat dat is geboekt door elke wedstrijd tot het gaatje te gaan, ook als de winst al binnen was! Deze sterke mentaliteit zullen de jongens ook in de tweede seizoenshelft nodig hebben als ze in de hoofdklasse gaan spelen. Onder de nieuwe trainer Marijn van Wandelen is na de kerstvakantie een start gemaakt die vertrouwen geeft. RKDES kan in elke wedstrijd vol d'r in, of zoals de teamslogan luidt: 'Ballen Ballen Ballen! RKDES gaat Knallen!'

RKDES jeugdhandbal

F2 meiden spelen eerste toernooi in Volendam

Kudelstaart - Zaterdagochtend 19 januari speelden de meiden van F2 van handbal RKDES hun allereerste handbaltoernooi. Het team vertrok rond kwart voor negen in de ochtend met hun mascotte richting Volendam en de reistijd werd gebruikt om de yel te oefenen. Om kwart voor tien kwamen de handbalsters en begeleiders aan bij de oude hal de Seinpost in Volendam. Het toernooi was direct de laatste activiteit in het bestaan van de hal.
Na het omkleden en de warmingup startte de eerste wedstrijd om kwat over tien. Het was de eerste wedstrijd voor de meiden en ze moesten dan ook zichtbaar wennen aan het spelen met elkaar. Maar onder leiding van de begeleiders ging het voor de eerste keer heel erg goed.
Wedstrijd twee werd de opgaande lijn vastgehouden en werd er zelfs gescoord en dat gaf de meiden een echte boost. Na een korte pauze, waar de meiden even op konden laden met wat gezonde tussendoortjes, limonade en koekjes was het tijd voor de laatste wedstrijd. Ook hierin werd weer gescoord, maar helaas niet gewonnen. Het eerste toernooi werd afgesloten met de yel en de high-five. Ondanks het verlies, maakten de vele supporters langs de kant het toch heel leuk en een succes voor de meiden!
Lijkt het jou ook leuk om te handballen, kom gerust een keer vrijblijvend meetrainen op woensdag in de Proosdijhal van 16.00 tot 17.00 uur.

Een weer won Luuk V. bij jeugdschaakavond AAS

Aalsmeer - Multatuli schreef lang geleden: "Lezers mijn verhaal wordt eentonig." En dat geldt bij AAS ook voor de uitslagen bij het jeugdschaken. Luuk V. won namelijk weer, dit keer van de nummer twee, Christiaan met totaal nu negen punten. Luuk V. heeft er dertien! De gebroeders Rudolph hadden een slechte vrijdagavond, want Konrad verloor van Jasper en de opmars van Simon werd voorlopig gestopt door Luuk B, die met wit won. In het midden van de ladder werden alle partijen met wit gewonnen. Rune won van Kai, Marien van Sam, Robert van Bryan en Dylan won Kevin. Onderin was het juist anders om, zwart won alle partijen, bijna alle partijen want Sem won van Lola. Maar Victoria verloor van Pieter, Maks van Stijn en Rink verloor van Merel die weer won. Op plaats drie na ronde 14 staat Konrad met acht punten, op vier Jasper en vijf Luuk B., elk met ook acht punten. Rune en Marien volgen met 7,5 punten en Simon en Robert met 7 punten.

Masterclass Sales slaat aan bij Zaailingen

Aalsmeer - Dinsdag 15 januari werd de derde lichting Zaailingen door project-organisator Kirsten Verhoef opgewacht bij Waterdrinker. Een bedrijf dat zelfs in ruste - door massaliteit, hoeveelheid stellingen en karren en andere apparatuur - energie uitstraalt. "Ik zou hier graag eens overdag willen rondkijken", was een opmerking. Deze avond was in het grandcafé van Waterdrinker een masterclass Sales gepland. Evenals vorig jaar was Marie-José Giebels de coach. Naar de komende uren hadden de Zaailingen met veel nieuwsgierigheid uitgekeken. Zij hoorden meer dan genoeg nieuws dat voor hen bruikbaar was. De eerste vraag die werd gesteld: Wat is jouw ideale klant? Daar moest eens goed over nagedacht worden, maar met behulp van tips, praktijkvoorbeelden was het toch mogelijk een aardig profiel te schetsen. Hoe benader je een klant, hoe profileer je je en hoe onderscheid je je van de markt zijn eveneens vragen die de gemoederen van ZZP'ers behoorlijk bezig houdt. Ook hiervoor werden handvatten aangereikt waarmee een ieder uit de voeten kon. Er werd geleerd hoe je met een andere - nieuwe - blik kan kijken naar datgene waarmee je bezig bent en naar de klant toe gericht. Regelmatig werd aangehaald hoe leuk verkopen toch is als je het maar met je hart doet. "Vergeet verkopen tijdens het verkopen!" De Zaailingen kregen een spiegel voorgehouden die als nuttig werd ervaren. "Leerzaam, zeer leerzaam", was een reactie na afloop.
Goed kunnen luisteren en signaleren, daarbij de juiste vragen weten te stellen is toch wel de basis waarmee vertrouwen naar de klant toe gewonnen wordt. Waardoor ook een goed gesprek kan ontstaan. Met tal van voorbeelden - voornamelijk vanuit eigen ervaring - werd uitgelegd wat er precies bedoeld werd.

Prijsbeleid
Hoewel iedereen er de hele avond zeer alert bij zat, was er toch een kleine opleving bij de vraag; Hoe bepaal je je prijs. Een goed prijsbeleid is een moeilijk vraagstuk voor elke ZZP'er. Het was ook het hoofdstuk dat evenals vorig jaar de meeste vragen opriep. "Wat levert het op; hoeveel tijd kost mij dat; wat wil ik verdienen; kom ik wel uit de kosten?"
"Sta achter jouw product. Voel dat je het waard bent. Straal dat uit! Vertel de klant welke voordelen het hem oplevert wanneer jij de opdracht vervult. Laat je prijs niet bepalen door tijd maar door kunde. Zo trek je ideale klanten aan die weer zorgen voor nieuwe ideale klanten. Slechts 7% van de gevallen die niet lukken hebben te maken met een te hoge rekening. En als je die opdracht mist, dan was het niet jouw ideale klant. Als je goed bent word je weer terug gevraagd, los van de prijs." Natuurlijk had Giebels ook wel eens een situatie meegemaakt waarin de klant probeerde te marchanderen. "Maar wanneer je dan doorvraagt , dan blijkt vaak dat je niet met de juiste persoon om tafel zit of dat men gewoon niet goed heeft nagedacht. Het een soort gewoontevraag is."

Superavond
"Zullen wij nog een half uurtje doorgaan? Ik heb nog zoveel te vertellen." Niemand had bezwaar en ook bij de borrel na afloop gingen de gesprekken gewoon door. "Wat een superavond, heb hier zoveel van geleerd", was de gezamenlijke eindconclusie.
Janna van Zon

Na ruim 80 jaar weg uit Aalsmeer

Dillewijn Zwapak naar nieuw pand in Amstelveen

Aalsmeer - Dillewijn Zwapak, de verpakking specialist voor de sierteeltsector, betrekt op 4 februari haar nieuwe hoofdkantoor en centrale distributiecentrum in Amstelveen. Na ruim 80 jaar gevestigd te zijn geweest in Aalsmeer gaat Dillewijn Zwapak verhuizen naar de andere kant van de N201.

Automatisering
"Het is voor onze medewerkers werkelijk een heerlijke plek geworden om te werken met een hypermodern centraal magazijn en voor onze klanten een ruime sfeervolle showroom", aldus Mark de Krosse (Managing Director). In het nieuwe gebouw is de allernieuwste technologie toegepast. Hightech automatisering en zelfs robotisering, waarbij het merendeel van het rijdend materieel onbemand zal zijn, gaan er voor zorgen dat de bevoorrading van het magazijn en de verwerking van klantorders uitermate efficiënt en veilig worden afgehandeld.

Duurzaamheid
"Uiteraard heeft bij de ontwikkeling van het nieuwe bedrijfspand naast modernisering ook het fenomeen 'duurzaamheid' een grote rol gespeeld", vervolgt Mark de Krosse. "Bij de selectie van installaties en materieel heeft energieverbruik een hoofdrol gespeeld. Alle benodigde energie wordt met zonnepanelen op ons eigen dak opgewekt en we houden genoeg over om in de toekomst bijvoorbeeld ons hele wagenpark van energie te voorzien."
Het adres van het nieuwe hoofdkantoor en magazijn van Dillewijn Zwapak is Loetenweg 2, Amstelveen en deze locatie ligt op steenworp afstand van Royal FloraHolland.

Refkele Steemers:

"Zaai geeft mij inzicht"

Aalsmeer - Docenten van de fotovakschool moeten na het zien van de opdrachten - gemaakt door Refekele Steemers - hebben gedacht: "Yes, hier hebben wij talent te pakken!" Zij studeerde in 2018 af. De vader van Refkele kreeg uiteindelijk gelijk, zijn dochter koos voor de fotografie, maar daar heeft hij best even op moeten wachten want dochterlief koos eerst voor een HBO opleiding Marketing - Communicatie en grafische vormgeving. Vervolgens ging zij werken bij de televisie waar zij meewerkte aan programma's als Lowlands, Zomergasten en Raymann is laat. Haar kinderen groeiden op met de spelers van Sesamstraat. Door haar werk is zij ook goed bekend met de bladenwereld: De Uitkrant en Oor. Allemaal heerlijk om te doen, maar haar ideaal bleef toch te willen gaan fotograferen.

Eigen studio
En dan komt er een moment waarbij je denkt: "Als ik het nu niet doet, houd ik mijn hele leven spijt." Refkele waagde sprong, heeft nu zelfs een eigen studio samen met fotografe Barbara Salem. Fotostudio A in Aalsmeer.
Het liefst werkt zij voor grote bedrijven. Wie haar vrijheid en vertrouwen biedt kan verzekerd zijn van een eindresultaat waarmee het bedrijf kan scoren; Zich kan onderscheiden binnen de branche. Haar visie op de wereld, haar maatschappelijke betrokkenheid, reislust, creativiteit, humor, haar belangstelling voor cultuur en geschiedenis maakt haar niet alleen een mensenmens, maar ook een visionair. Haar serie; Iconen toont gevoel en de serie African Blue originele creativiteit. Het zijn stuk voor stuk verhalende foto's. Zij zit boordenvol plannen die tijd kosten maar zeker ooit uitgewerkt gaan worden. Zo staat hoog op de verlanglijst een reis naar Schotland om de Schotse clans te fotograferen, met hen te praten over hun voorvaderen. "Ik zie altijd iets van trots en verdriet in hun ogen. Met mijn creativiteit wil ik dat wat ik in mijn hoofd heb ook met mijn foto's zien te realiseren."

Passie vasthouden
Wanneer je zoveel ideeën hebt, moet je ook leren focussen. Zaai leert dat Refkele! "Zaai geeft mij inzicht, je krijgt zoveel aangeboden, wat het beste bij je past, dat haal je eruit. Door Zaai leer ik niet te vergeten wat mijn droom was. Het zorgt ervoor dat ik mijn passie weet vast te houden."
Voor meer informatie: Kirsten Verhoef (project organisator) via telefoon 0297-366182 of via de mail kirsten@syltsupport.nl
Janna van Zon

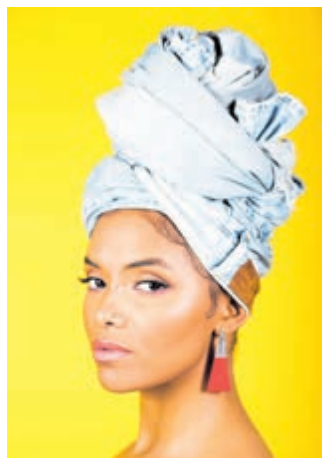

'Geef een glimlach cadeau'

Gratis verwenmomenten voor vrouwen met

Rijsenhout - De stichting Look Good Feel Better organiseert samen met ruim 400 schoonheidsspecialisten in februari opnieuw de landelijke actie 'Geef een glimlach cadeau'. Ook in Rijsenhout wordt hier aan meegedaan. Vanaf Wereldkankerdag, 4 februari, geven schoonheidsspecialisten door het hele land gratis verwenmomenten aan vrouwen met kanker. Deze actie duurt de hele maand februari.

Verwenmoment
Patricia Schijff van Body Skin Balance doet graag mee met de actie van Look Good Feel Better: "Vrouwen met kanker verliezen vaak hun zelfvertrouwen door de uiterlijke veranderingen als gevolg van de behandelingen. Het mooie van dit verwenmoment is dat je tijdens de behandeling het zelfvertrouwen ziet groeien. Soms zijn een paar tips al genoeg om ze weer te laten stralen. Dat is precies waarom ik graag meedoe met 'Geef een glimlach cadeau'."
Op 14 februari geeft Patricia van Body Skin Balance minimaal vijf vrouwen met kanker een gratis verwenmoment. Maar Patricia organiseert deze dag niet alleen, maar met twee andere vrouwen.
Met Angeline Limburg van Makeup4Beauty, zij verzorgt de make-up, en met Dolly Pieterson van Dolfina Photografy, om het prachtige resultaat vast te leggen op de gevoelige plaat.
Aanmelden voor deze actie kan eenvoudig via de actiewebsite www.geefeenglimlachcadeau.nl.
Ken jij iemand met kanker? Attendeer haar dan op deze actie en geef haar een glimlach cadeau!
Je mag natuurlijk ook jezelf opgeven.
Er zijn wel voorwaarden aan deze actie verbonden zodat er geen misbruik kan worden gemaakt. De campagne 'Geef een glimlach cadeau' wordt dit jaar voor de vierde keer georganiseerd door Stichting Look Good Feel Better. Deze stichting zet zich in om mensen met kanker te ondersteunen bij hun uiterlijke verzorging.

Nostalgische filmavond

Aalsmeer - Vanavond, donderdag 24 januari, wordt een nostalgische filmavond gehouden in The Beach aan de Oosteinderweg 247a. Tijdens de avond krijgen de bezoekers veel beelden te zien van het Oosterbad, het natuurzwembad aan de Mr. Jac. Takkade 1. Belangstelling? De eerste film start om 20.00 uur. Kijk voor meer informatie op www.hetoosterbad.nl.

aelsmeer Activiteiten overzicht

Kleding verkoop in Zorgcentrum Aelsmeer
Op maandag 28 januari is er van 10.00 uur tot 15.00 uur een kledingverkoop door firma H en A Mode in Zorgcentrum Aelsmeer.
U bent van harte welkom om de kleding te bekijken en te passen.

Handwerken met een missie voor Stichting Heppie
Iedere dinsdag middag van 14.30 – 16.30 uur kunt u in wijkpunt Voor Elkaer handwerken met een missie voor Stichting Heppie. Materialen en deelname zijn kosteloos.

Tekenen/ schilderen kan je leren...
Iedere dinsdag middag in wijkpunt Voor Elkaer is er tekenen en schilderen van 14.30 - 16.30 uur. Tijdens deze lessen kunt u deelnemen aan basislessen tekenen/ schilderen. De lessen worden verzorgd door Henk.
De tekenlessen kosten 3 euro per keer, incl. de materialen.

Multi Media in "Voor Elkaer"
Woensdag 30 januari van 09.30 – 11.30 uur. Heeft u hulp nodig bij het gebruik van uw mobiele telefoon, tablet, e-reader of laptop, dan kunt u binnen lopen bij Multimedia.

Dineren in "Voor Elkaer" woensdag 30 januari een heerlijk 3 gangen-diner met o.a. een winter cocktail, kipfilet gevuld met rookvlees en monchou, stroganoff saus, witlof met ham en kaas, spicy pommes wedges, witte kool salade en een witte chocolade bavarois met slagroom naar keus voor maar € 12,50.
U bent van harte welkom vanaf 17.00 uur.

vrijdag 1 februari kunt u genieten van o.a. een mosterd soep, schouder karbonade, jus, ratatouille, griekse salade, puree uit de oven, tropische vruchten mousse met slagroom naar keus voor maar € 11,-. U bent van harte welkom vanaf 17.00 uur.
Voor reserveringen Tel. 0297- 82 09 79.

www.zorgcentrumaelsmeer.nl

Oplevering appartementen in Dorpshaven-Zuid

Wethouder reikt eerste sleutel uit aan Kevin

Aalsmeer - Donderdag 17 januari is de eerste sleutel uitgereikt aan de aanstaande bewoner van een appartement in gebouw D1 in project Dorpshaven-Zuid. Wethouder Robert van Rijn reikte de symbolische eerste sleutel uit. Algemeen directeur van ontwikkelaar Timpaan Ingeborg de Jong was aanwezig om de aanstaande bewoner te feliciteren. Namens de aannemer Bot Bouw was directeur Gem Bot aanwezig. In de komende weken worden alle 42 appartementen uit gebouw D1 en E (langs de Burgemeester Kasteleinweg) opgeleverd door Bot Bouw.

Woonruimte voor iedereen
Wethouder Robert van Rijn: "Aalsmeer is een gemeente waar mensen graag wonen en blijven wonen. Uitgangspunt van het college is dat er betaalbare woonruimte voor iedereen is. Er wonen relatief veel jonge mensen in Aalsmeer die graag in Aalsmeer willen blijven wonen. Met de oplevering van deze appartementen maken weer een aantal jongeren een mooie start op de Aalsmeerse woningmarkt."
Eindelijk ingeloot
Kevin, de aanstaande bewoner, is erg tevreden met de woning. "Ik heb mijn hele jeugd in Aalsmeer doorgebracht en woon hier met veel plezier. Tot op heden woon ik bij mijn ouders en ik zoek al 4 jaar naar een woning. Ik was dan ook erg blij eindelijk ingeloot te zijn voor dit project. In het appartementencomplex komen een aantal vrienden van mij te wonen. Voor de gezelligheid hoef ik dus niet ver te zijn! Ik wens alle toekomstige bewoners alvast veel woonplezier."
Timpaan is blij met de appartementen-gebouwen te voorzien in een woningtype dat zeer gewild is bij met name jongeren in Aalsmeer. Dit past ook bij de missie van Timpaan: hoogwaardig wonen voor ieder mens mogelijk te maken. De fase is onderdeel van de gebiedsontwikkeling Dorpshaven-Zuid, waarin Timpaan in de afgelopen jaren 231 woningen heeft ontwikkeld voor uiteenlopen doelgroepen. Meer informatie over het project is te vinden op www.dorpshaven-zuid.nl

Voor méér lokaal nieuws uit de regio!
ZIE ONZE SITE: MEERBODE.NL
Like us on Facebook

Ter bestrijding van gladde wegen

Gratis zakje strooizout voor inwoners

Aalsmeer - De eerste vorstdagen van het jaar hebben we al achter de rug. Dit levert mooie winterse taferelen op maar kan ook voor gladheid zorgen. Daarom kunt u als bewoner van de gemeente Aalsmeer gratis strooizout halen bij Meerlanden aan de Aarbergerweg 41 in Rijsenhout.
Het personeel en het materieel van Meerlanden staat namens de gemeente Aalsmeer klaar voor de bestrijding van gladheid. De gemeente kan echter niet alle wegen begaanbaar houden wanneer het glad is. Op wegen in woonwijken, stoepen en wandelpaden wordt bijvoorbeeld niet gestrooid. Bij extreme weersomstandigheden, zoals hevige sneeuwval, zorgt de gemeente dat eerst de belangrijkste doorgaande routes gestrooid /geschoven worden. Andere wegen komen op een later moment aan de beurt. Er staan zoutkisten bij onder andere het zwembad, de begraafplaats, de dagvoorzieningen voor gehandicapten en de zorgcentra.

Stoepen schoon houden
Om gladheid te bestrijden doet de gemeente ook beroep op bewoners en bedrijven om zelf de stoepen schoon te houden. Op het afvalbrengstation van Meerlanden, kunnen inwoners van de gemeente Aalsmeer, op vertoon van legitimatie, gratis een zakje zout krijgen. Er bestaat een maximum hoeveelheid van één zak per bezoeker.

Meten van gladheid
Sinds kort heeft de gemeente ook een gladheidmeldingssysteem. Dit meetstation is geplaatst in een representatief koud gedeelte van het wegennet. Hierdoor krijgt de gemeente en Meerlanden NV beter inzicht over de temperatuur en toestand van het wegdek.
Dit levert niet alleen een financiële besparing op maar vermindert ook het zout in het milieu. Informatie over actuele strooiacties en de regionale gladheidverwachting zijn van eind oktober tot begin april te volgen op twitter: @ Meerlanden.
Via www.aalsmeer.nl/gladheidsbestrijding is het Gladheidsbestrijdingsplan en de strooiroutes te bekijken.

Veroorzaker is weggereden

Flinke schade na botsing op Raadhuisplein

Aalsmeer - Dinsdag 22 januari rond kwart voor acht in de avond heeft een botsing plaatsgevonden op het Raadhuisplein, waarbij de veroorzaker weg is gereden. Eigenaar Sem van Hest trof zijn auto met forse schade aan de achterzijde aan. "Volgens getuigen heeft een donkerblauwe stationwagen mijn auto van achteren geramd", aldus Sem. De bestuurder die er vandoor is gegaan, moet de botsing wel gemerkt hebben. "De auto moet behoorlijke schade hebben aan de voorkant", gaat Sem verder. "Er zijn brokstukken achtergebleven." Sem hoopt dat meer getuigen zich melden, zodat hij in contact kan komen met de dader. Hij heeft een oproep op facebook gezet.
Meer informatie, het kenteken toevallig (deels) genoteerd? De politie hoort het graag via 0900-8844.

Weer aanrijding kruising N201 met Legmeerdijk

Aalsmeer - Vrijdag 18 januari omstreeks acht uur in de avond heeft er weer een ongeval plaats gevonden op de kruising N201 met de Legmeerdijk. Twee auto's kwamen met elkaar in botsing.
Een ambulance is ter plaatse gekomen voor een van de inzittenden. Deze persoon kon ter plaatse behandeld worden. Niemand hoefde naar een ziekenhuis.
Vermoedelijk is één van beide auto's door rood gereden. De politie onderzoekt de exacte toedracht van het ongeval. Beide voertuigen zijn flink beschadigd en moesten afgesleept worden.
Foto: VTF / Vivian Tusveld

Auto in sloot gegleden bij de Middenweg

Aalsmeer - Aan de Middenweg is dinsdag rond vier uur in de middag een auto in de sloot geraakt. De bestuurder kon op eigen kracht de auto verlaten. Niemand raakte gewond.
Vermoedelijk is de bestuurder door de gladheid de macht over het stuur verloren waarna de auto in de sloot belandde. Een berger is ter plaatse om het voertuig uit de sloot te halen en af te slepen. Een klein stukje verderop op dezelfde weg is een bakwagen tegen een lantaarnpaal gebotst. De auto heeft schade opgelopen aan de voorkant.
Foto: VTF – Laurens Niezen

'Obstakel' op fietspad

Aalsmeer - Dinsdag 18 januari heeft 's middags een aanrijding plaatsgevonden tussen een auto en een invalidewagentje bij de uitweg van de nieuwe wijk Polderzoom naar de Burgemeester Kasteleinweg. Mogelijk hebben de twee elkaar over het hoofd gezien door het gele 'obstakel' midden op het fietspad. Deze kast voor bouwaansluiting op het elektriciteitsnet staat al sinds november verleden jaar onnodig half op het fietspad.
"Onbegrijpelijk dat het mogelijk is dat deze onnodige versmalling van het fietspad niet verwijderd of in de berm wordt gezet", aldus Jan Alderden, maker van bijgaande foto. Hopelijk grijpt de gemeente in en sommeert de eigenaar de kast snel weg te halen voordat er meer ongevallen gebeuren.

Geschrokken, maar niet gewond

Bus glijdt berm in bij de Mijnsherenweg

Kudelstaart - Op de Mijnsherenweg is dinsdag 22 januari rond vijf uur in de middag een bus van Connexxion door de gladheid naast de weg beland. De bus met passagiers stond in de file vanwege een eerder ongeval. Toen de chauffeur weer kon gaan rijden en gas gaf, gleed de achterkant de berm in. De chaffeur en de passagiers zijn geschrokken, maar niet gewond. Omdat de bus voor de helft midden op de weg stond, is de Mijnsherenweg enige tijd gestremd geweest. Een grote kraan heeft de bus uit de berm getrokken. De bus was niet beschadigd en is door medewerkers terug naar de garage gebracht.
Foto: Marco Carels

Groenonderhoud thema Dorpsoverleg Kudelstaart

Kudelstaart - De Dorpsraad Kudelstaart nodigt inwoners uit voor het dorpsoverleg op maandag 28 januari, aanvang 20.00 uur in Dorpshuis Het Podium te Kudelstaart. Elke keer zoekt de Dorpsraad naar een thema dat centraal zal staan. Was dat de vorige vergadering de ontwikkelingen rond het Zeilfort Kudelstaart, deze keer zal het 'groenonderhoud' het hoofdthema zijn. Jan van Tongeren, hoofd groenbeheer van de Gemeente Aalsmeer, zal deze avond een toelichting geven op het groenonderhoud en het kwaliteitsniveau van het groen in Kudelstaart. Daarnaast zal Jos Valentin van de Natuurwerkgroep laten zien welke invloed het aangepaste maaibeleid heeft op de volgelstand. Na de pauze krijgt u een toelichting op de verbouwingsplannen van het Dorpshuis door Nico Otto. Men is al begonnen aan de achterkant met de vervanging van de toiletgroepen. Na de carnaval wordt de grote zaal en de voorkant onder handen genomen. Nico zal laten zien wat de plannen zijn. Tot slot zal de Dorpsraad u meenemen in enkele actuele ontwikkelingen in het mooie Dorp. De grote zaal van het Dorpshuis staat weer voor u open, de Dorpsraad rekent weer op uw betrokkenheid.

Inwoner ruimt afval bij Poel op

Opgeruimd staat netjes!

Aalsmeer - Zelfs bij wind en kou is deze inwoner regelmatig te zien langs de oevers van de Westeinderplassen. Hij ruimt achtergelaten afval op. Vuil dat achteloos wordt weggegooid, terwijl er toch her en der vuilnisbakken staan. In een mum van tijd heeft hij een vuilniszak vol met blikjes, piepschuim (wat niet vergaat) en andere troep.
Een jaar nu gaat hij regelmatig met een vuilniszak op pad. De reden? Hij kon het niet meer aanzien dat het rond 'zijn' Poel zo'n troep is en tijdens een wandeling besloot hij actie te ondernemen. Het geeft hem voldoening om op te ruimen. En iedere keer weer, heeft hij in een mum van tijd een vuilniszak vol!
Goed dat er inwoners zijn, die Aalsmeer net een beetje mooier maken. Hulde voor dit 'schone' initiatief!
Foto: Ria Scheewe, Aalsmeer

Politie zoekt getuigen

Ruit van winkel met een baksteen vernield

Aalsmeer - In de nacht van vrijdag 18 op zaterdag 19 januari is bij de Action aan het Drie Kolommenplein een ruit vernield. Naar verluid zou er een baksteen tegen de ramen gegooid zijn. Een buurtbewoner heeft het lawaai gehoord en vervolgens de politie gebeld. Het is onbekend of er mensen aangehouden zijn. Meer informatie over deze vernieling of poging tot inbraak? De politie hoort het graag via 0900-8844 of anoniem via 0800-7000.
Foto: VTF – Laurens Niezen

Veel boetes na grote controle

Amstelland - Op maandag 14 januari is een grote verkeerscontrole gehouden in het Amsterdamse Bos. Onder andere werd gecontroleerd op mobiel bellen achter het stuur en het niet dragen van de verplichte autogordel. Ook was er aandacht voor de (lading van) aanhangwagens. Er zijn behoorlijk veel overtredingen geconstateerd. Bekeuringen zijn uitgeschreven voor het niet kunnen tonen van het vereiste kentekenbewijs (7x), mobiele telefoon in de hand tijdens het rijden (4x), vervoeren van losse lading (3x), niet werken verlichting (3x) en niet dragen van de autogordel (2x).

Gewond na val met fiets

Aalsmeer - Op vrijdag 18 januari rond vier uur in de middag heeft een eenzijdig ongeval plaatsgevonden in de Koningsstraat. Een bewoner zag plots iemand op de grond liggen en heeft de hulpdiensten gealarmeerd. De politie en de ambulancedienst zijn snel ter plaatse gegaan. Vermoedelijk is de vrouw gevallen met haar fiets, maar de 58-jarige kan zich niets meer herinneren van het ongeval. De vrouw is met onbekend letsel naar een ziekenhuis vervoerd. Mogelijk zijn er inwoners die het ongeval hebben zien gebeuren, zij worden verzocht contact op te nemen met de politie via 0900-8844.

Danswedstrijd Dance Competions

Mooie resultaten voor Aalsmeerse dansers

Aalsmeer - Zondag 20 januari werd de danswedstrijd Dance Competions gehouden in Aalsmeer. Een thuiswedstrijd voor de jonge dansers van dansschool Dance Improvement van coach Jasmina Kazlagic. De dansers konden hun dance skills laten zien in de diverse categorieën. Dance Competitions organiseert danswedstrijden voor beginnende en gevorderde wedstrijddansers in verschillende dansstijlen. In drie zogenaamde ranking wedstrijden wordt onderling gestreden voor een gewilde plek in het NK, dat in mei in Aalsmeer plaatsvindt. De jury van dit evenement, zelf afkomstig uit de danswereld, kon genieten van vele dansers; teams, duo's en solo's. En dus ook van deze locale dansers die als specialiteit HipHop en Streetdance hebben waar ze ook mooie resultaten mee scoorden. **Solo's:** Mara Escribano (13 jaar) 2e plaats en Dean Gijsen (13 jaar) 4e plaats. **Duo's:** Sjors (10 jaar) en Sienna (11 jaar) 1e plaats. **Crews:** Tuburlance 5e plaats. In dit team: Viona, Saniyah, Hailey, Philly, Kaya, Sam, Selena, Sjors en Sienna. Dansend in de categorie 9 t/m 12 jaar, Urban. Another DImension 2e plaats. In dit team: Felicia, Lotus, Jade, Emili en Mara. Dansend in de categorie 9 t/ 15 jaar, Urban A. Sabotage 8e plaats In dit team: Amy, Amber, Myrthe, Melissa, Tamara, Millie, Nastya, Serena, Robin en Philine. Dansend in de categorie 13 t/m 15 jaar, Urban B. Dit team is slechts 2 maanden bij elkaar en dus is dit een geweldige prestatie! Een trotse coach en zeer blije dansers keerden terug naar huis met hun verdiende prijzen, de bekers en medailles!

'De onderwaterwereld' in het Poppentheater

Amstelveen - Wat is dat voor een mooie stem die Bella toch steeds hoort? Ze steekt haar vissenhoofd boven water en ziet dat het Leo is, van de andere kant van de zee. Bella weet het zeker: ze wil naar hem toe! Alleen, hoe? Want er zit een baai tussen haar en Leo. Gelukkig willen Kikker en Pelle Pelikaan haar wel een handje helpen. Een ouderwets liefdesverhaal dus, waarin de liefde alles overwint. Met twee geheimzinnige onderwaterwerelden vol zeedieren en live muziek. Laat je meenemen in de ervaring en neem een kijkje onder water! Een vrolijke, interactieve poppenvoorstelling door Solbris Kindertheater voor kinderen vanaf 3 jaar. 'De onderwaterwereld' is te zien in het Amstelveens Poppentheater op zondag 27 januari om 14.30 uur. Toegangsprijs is 9 euro. Reserveren kan via 020-6450439, via info@amstelveenspoppentheater.nl, of via www.amstelveenspoppentheater.nl.

Sneeuw bij Boerenvreugd

***Aalsmeer -** De schapen van kinderboerderij Boerenvreugd genieten ook (sommige niet) van de sneeuw. Enkele schapen zijn zelfs lekker gaan liggen in de sneeuw. Andere dieren zoeken liever beschutting in de schuilhut.*

Heerlijk schaatsen op de baan in Kudelstaart. ***Foto: www.kicksfotos.nl***

De kinderen en de juffen van basisschool De Brug hadden veel plezier in de sneeuw tijdens de pauze.

Sneeuwpoppen 'bouwen' en sleetje rijden

Genieten van sneeuw en ijs!

Aalsmeer - Rond half elf in de ochtend van dinsdag 22 januari begon het te sneeuwen en tot ongeveer half vier 's middags bleven de vlokjes uit de lucht vallen. Het leverde een best flinke laag sneeuw van zo'n vijf centimeter op en dit betekende sneeuwpret. Tijdens de pauze op de scholen vonden vooral sneeuwballen-gevechten plaats tussen de wat oudere leerlingen. De jongsten vermaakten zich vooral met het maken van een sneeuwpop en sleetje rijden. De kinderen en de juffen van basisschool De Brug gingen ook naar buiten en hadden veel plezier in de sneeuw.
Na school snelde menigeen naar huis om nog meer te gaan genieten van de sneeuw. Er zijn prachtige sneeuwpoppen 'gebouwd' en er is volop met de slee van heuveltjes 'geraced'. Het leverde mooie foto's op! Nog even genieten van de sneeuw- en ijspret.

Een aantal spelende Reeën in de Amsterdamse waterleidingduinen. ***Foto: Ruud Meijer***

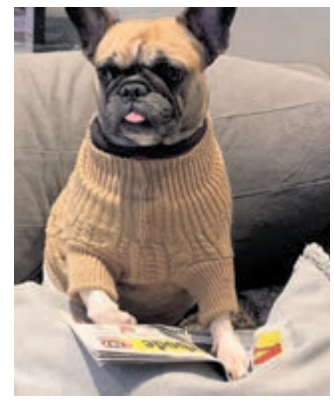

Brrrr, wat is het koud, maar even binnen de nieuwe meerbode lezen.

Op zoek naar werk

Job IN DE REGIO

Verbreed je horizon:

Samen realiseren we visies

- SERVICEMONTEUR
- WERKVOORBEREIDER KASSENBOUW
- PROJECTLEIDER KLIMAAT
- LASSER

..EN NOG VEEL MEER FUNCTIES!

bosman van zaal

Vind jouw baan op **www.bosmanvanzaal.com/jobs**

Gebr. eveleens b.v.
tuinbouwtoelevering

www.eveleensbv.nl

Ter versterking van ons team zijn wij per direct op zoek naar een:

VRACHTWAGENCHAUFFEUR C

Binnen deze functie ga je zelfstandig te werk en ben je ons visitekaartje voor de klant. Je zorgt voor tijdige en correcte levering van onze producten en stelt je representatief op bij de klant. Je bent verantwoordelijk voor zowel het laden als lossen van de producten. Het bezorggebied is Noord-Holland, Zuid-Holland en Utrecht.

Wat zoeken wij:
- Je bent in het bezit van rijbewijs B en C + code 95.
- In bezit van ADR-diploma of bereid tot het behalen hiervan.
- Beheersing van de Nederlandse taal in woord en geschrift.

Wat bieden wij:
- Een leuke afwisselende baan, waarbij je deel uitmaakt van een enthousiast team.
- Goede arbeidsvoorwaarden.
- Een 40-urige werkweek.

Indien je belangstelling voor deze vacature hebt, stuur dan je sollicitatiebrief en cv naar: gert@eveleensbv.nl

Gebr. Eveleens b.v. • Oosteinderweg 391 • 1432 AZ • Aalsmeer.

Voor verdere informatie:
Tel. 0297-324385/321812 vragen naar Gert Eveleens jr.

Te koop:
Streekromans 10 voor €7.50. Ski boots mt. 35-37 zien er goed uit €10,-. Tel. 06-10815436

Te koop:
15 zeer goede stevige verhuisdozen zware kwaliteit voor €1,- p.st. Tel. 06-10815436

Te koop:
Zandstra hoge noren i.pr.st. Maat 42. €25,-. Tel. 06-19577694

Gezocht:
Antieke/oude heren pols horloges. Tel. 06-53346064

GRATIS KABAAL

LET OP! Van elk artikel móet een vraagprijs worden vermeld!
(Doorhalen wat niet van toepassing is)

Te koop/Aangeboden/Gevraagd*

Telefoon: _____ **1**

Deze bon kunt u uitknippen en opsturen naar onderstaand adres:

Weekblad de Nieuwe Meerbode
Visserstraat 10 | 1431 GJ Aalsmeer

U kunt uw kabaal ook opgeven via internet:
www.meerbode.nl/kabalen-opgeven

GRATIS KABAALTJES WORDEN GEPLAATST ONDER DE VOLGENDE VOORWAARDEN:

- Van elk artikel moet een vraagprijs worden vermeld
- Géén onroerende goederen, woonruimte of auto's*
- Géén goederen en dergelijke met een waarde boven de € 500,-*
- Géén personeels- of zakenadvertenties*
- Géén werk gevraagd of aangeboden*
- Alléén regionale aanbieders komen in aanmerking voor plaatsing
- Maximaal één kabaaltje per week, meer wordt niet geplaatst!
- De uitgever kan zonder kennisgeving het aangeboden kabaaltje weigeren

** Dit zijn commerciele advertenties. Neem contact op met onze verkoopafdeling*

Nieuwe Meerbode

Ook 50+ van harte welkom!

Wij zijn met **SPOED** op zoek naar serieuze

bezorgers/sters

Aalsmeer: Oosteinderweg (190 kranten)
Aalsmeer: Wilhelminastraat, Emmastraat, Pontweg (200 kranten)

MEER WETEN? BEL TIJDENS KANTOORUREN: **0251-674433**
EN VRAAG NAAR MARCO OF ROGIER
WWW.VERSPREIDNET.NL INFO@VERSPREIDNET.NL

Te koop:
Philips lcd tv model 32pfl7772d scherm 69x39 cm. Inclusief afstandbediening. Vraagprijs €25,-. Tel. 0297-320844

Gratis afhalen:
4 pakjes hoorbatterijen kruidvat oranje pakje no. 13. Tel. 0297-287573

Te koop:
Nieuwe zandstra sport schaatsen mt. 26/31 €20,-. Tel. 06-40891698

Gevraagd:
Hifi band-cassetterecorder niet meer in gebruik of defect? Ik neem ze graag van u over evt. Tegen vergoeding. Tel. 0297-562673

Te koop:
Zonnebank inklapbaar €100,-. Tel. 0297-326371

Te koop:
Winterbanden op stalen velg 195/65 r15 €50,- 4st. Tel. 0297-331384

Zin in een leuke bijverdienste bij jou in de buurt?

Wij zijn een internationaal handelskantoor en zoeken voor de zaterdag iemand die het leuk vind om ons kantoor en kantine schoon te maken.

Taken zijn o.a.: prullenbakken legen, stofzuigen, bureaus en vloeren schoonhouden, en andere huishoudelijke werkzaamheden.

In totaal zullen deze taken 4 tot 5 uur per week van je tijd in beslag nemen.

Ben je geïnteresseerd?
Neem dan contact op met Fanchette Geerlings:
tel. 0297-519020.

Snijstaal B.V.
Boterdijk 67
1424 ND De Kwakel
+31 (0)297-519020
www.snijstaal.com

SNIJSTAAL

Te koop:
Lattenbodem 90 x 200. Nieuw, nog in het plastic €25,-. Tel. 0297-344787

Gratis afhalen:
Videobanden, videorecorder, boeken, kleding en spellen. Tel. 06-10592188

Te koop:
2 dubbele ronde inhoes standaards voor o.a. trekheesters €20,-. Tel. 0297-329180

Te koop:
Grote stevige kunststof hondenmand z.g.a.n. € 15,-. Tel. 0297-329180

Kan het voor jou niet schoon genoeg zijn, heb je oog voor detail en wil jij ons nieuwe kantoor spik en span houden?

Dan zoeken wij jou als

Interieurverzorger

12-20 uur per week

CHECK!

voor info en contact www.dillewijnzwapak.nl

Wij zijn een internationale onderneming gespecialiseerd in het ontwikkelen, produceren en leveren van innovatieve en creatieve verpakkingsoplossingen voor de sierteelt.

DILLEWIJN ZWAPAK
packaging is our passion

Michel Klein (CU) te gast op school

‘De Graankorrel’ bereidt zich voor op verkiezingen

Kudelstaart - Op maandag 21 januari was Michel Klein, lid van de Provinciale Staten voor de Christen Unie, te gast in groep 7 en 8 van basisschool De Graankorrel in Kudelstaart. De leerlingen interviewden hem over zijn werk in de politiek. Hij ging met de leerlingen in gesprek over provinciale thema’s.
Er waren veel goede vragen en ideeën over onder andere de natuur, windmolens, verouderde kassen, wolven en herten!

Start met actieve warming-up

Nieuw thema ‘Voeding en gezondheid’ op Triade

Aalsmeer - Na een heerlijke kerstvakantie zijn alle kinderen van IKC Triade in de week van 14 januari flink wakker gemaakt met een actieve warming-up op het schoolplein. Het is de start van het nieuwe thema: Voeding en gezondheid. Van alles wordt geleerd over De Schijf van Vijf, gezonde voeding en wat de kinderen zelf binnen krijgen op een dag. Daarnaast wordt er ook gekeken naar de geschiedenis van voedsel: verandert dit in de loop van de tijd? En wat heeft de evolutie hiermee te maken? Met alle kennis over voedsel, is het ook makkelijker te leren over gezondheid: welke invloed heeft voeding op gezondheid en welke rol speelt bewegen hierbij? Door de nieuwsgierigheid van kinderen te wekken wordt geleerd vanuit de intrinsieke motivatie over onderwerpen die de leerlingen interesseren. Dit gebeurt in ateliervorm: op een onderzoekende en uitdagende manier kennis opdoen over het thema, toegespitst op leeftijd en interesses. Dit wordt al gedaan bij Solidoe: de kinderopvang verdiept zich in deze periode ook in (gezonde) voeding en beweging. Op school gaat groep 1/2 aan de hand van het boek ‘Boer Boris gaat naar de Markt’ leren over soorten groenten en fruit. De leerlingen van de groepen 3 en 4 verdiepen zich in de manier van leven van jagers en boeren en in groep 5 en 6 worden (voedings)-reclames kritisch bekeken. De groepen 7 en 8 gaan zich naast eerder genoemde onderwerpen bezighouden met de verstoring van het evenwicht in de wereld, zoals het broeikaseffect en ontbossing.

Heel Triade Bakt!
Op donderdag 28 maart wordt het thema ‘voeding en gezondheid’ afgesloten met ‘Heel Triade Bakt!’. Heel Triade gaat dan genieten van de heerlijke, gezonde hapjes die door de kinderen gemaakt zijn. Ook gaan de leerlingen de komende maanden hun kennis over gezonde voeding delen met de omgeving door bezoeken te brengen aan instellingen in de buurt.

Vogelcupcakes maken in het Amsterdamse Bos

Amstelland - Help de vogels op zondagmiddag 3 februari om 12.00 uur, 13.30 uur of 15.00 uur. De vogels hebben het moeilijk, het is koud en regenachtig. Bij de Boswinkel kunnen kinderen cupcakes voor ze maken. Dat zal smaken! En gekeken wordt welke vogels te spotten zijn. Duur: 1 uur buiten en de start is bij De Boswinkel.

Eekhoorn helpen
Help de eekhoorn op zondagmiddag 10 februari om 12.00 uur, 13.30 uur of 15.00 uur. Vriend Beer heeft alle noten van eekhoorn verstopt en eekhoorn gaat geholpen worden de nootjes terug te vinden. Duur: 1 uur buiten en de start is bij De Boswinkel. Beide activiteit staat onder leiding van Natuur is een Feest en is voor kinderen van 4 tot 7 jaar en (groot)ouders of begeleiders. Kosten zijn 5 euro per kind en 2,50 euro per volwassene. Aanmelden kan in De Boswinkel aan de Bosbaanweg 5, telefonisch via 020-5456100 en via www.amsterdamsebos.nl. De Boswinkel is iedere dinsdag tot en met zondag geopend van 10.00 tot 17.00 uur.

Kinderpostzegelactie voor lokaal doel

De Brug zamelt 1000,- in voor Voorlees Express

Aalsmeer - Dit jaar konden scholen die deelnemen aan de Kinderpostzegelactie ook zelf een lokaal project kiezen waar een gedeelte van de opbrengst naartoe gaat. Bij PCBS De Brug hebben de leerlingen van groep 8 afgelopen september/oktober in totaal 4.036,10 euro opgehaald waarvan 1.000 euro voor het lokale project Voorlees Express Amstelland. Projectleider Jenny: “Ik wist helemaal niet dat we als project waren aangemeld, het was dus een grote verrassing toen ik hoorde van het bedrag dat was opgehaald! Het lijkt me leuk om bijvoorbeeld een voorstelling te kunnen regelen van het geld waar de voorlezers met de kinderen en ouders aan het einde van een voorleesseizoen naartoe kunnen. En natuurlijk boeken en taalspelletjes!” De Voorlees Express is een landelijk programma dat zich inzet om kinderen met een taalachterstand te ondersteunen. De gezinnen worden gekoppeld aan een vrijwillige voorlezer en een uur per week wordt er voorgelezen aan dit kind thuis. Op deze manier wordt de woordenschat vergroot en het lees- en taalplezier bevorderd. In Aalsmeer is de Voorlees Express nog op zoek naar voorlezers! Neem contact op met projectleider Jenny Fatisis via amstelland@voorleesexpress.nl.

Battle tussen de jongens en de meiden

Record aantal bezoekers bij Groep 8 Feest!

Aalsmeer - En ook deze lichting van groep 8 weet wat feesten is. Afgelopen vrijdag 18 januari was de N201 weer lekker vol met de oudste basisschooljeugd. Om half 8 stond er al een rij voor de deur. Ondanks de kou hadden de jongens en meiden ontzettend veel zin in (voor velen) hun eerste echte feest. In de klas werd er al lang gesproken over het feest en de outfit die gedragen moest worden. De juffen en de meesters deelden de kaarten uit aan de kinderen. Alle kinderen hadden goed hun best gedaan op hun outfit in de dresscode neon. Gekleurde haren, netpanty’s, lichtgevende schoenen, felle kleding en onder andere lichtgevende (arm)bandjes.

Chips en schminken
De hits vlogen je om de oren. Er werd gedraaid door DJ’s Roald, Eric, Glenn V en Akira, allen Aalsmeerders. Alles werd luidkeels meegezongen door de jongens en meiden en ook de battle jongens tegen de meiden was een hoogtepunt. Tussendoor konden de feestgangers een drankje of een zakje chips halen en werden zij geschminkt door De Binding die dit feest mede mogelijk heeft gemaakt.

12 april nog een keer feest
Een vervolg kan niet uitblijven na zo een succesvol feest. Organisator Eric Spaargaren en Lizanne Eveleens van de Binding nodigen alle groep 8’ers nog een keer uit. “Op vrijdag 12 april zijn de kinderen van groep 8 nog een keer uitgenodigd om te komen feesten.” Deze mededeling werd met luid gejuich ontvangen door alle aanwezige feestgangers. Het thema is dan Tropical. Een vette aftermovie en foto’s staan op www.groep8feest.nl

Laatste kans om in te schrijven

Open huis Cultuurpunt Aalsmeer geslaagd

Aalsmeer - Afgelopen woensdagmiddag 16 januari hield Cultuurpunt Aalsmeer open huis, ter voorbereiding op het tweede korte cursusblok dat in de week van 4 februari van start gaat. Op de Cultuurpunt-zolder aan de Marktstraat konden de bezoekers naar hartenlust draaien achter de DJ-set, een eigen graffiti ‘tag’ maken, balletdansen, zingen, trommelen op emmers en gitaar spelen. Het was een geslaagde middag met veel blije gezichtjes en nieuwe aanmeldingen.
Een paar keer per jaar organiseert Cultuurpunt Aalsmeer korte, oriënterende cursussen. In lessen van 45 minuten werken de leerlingen in 9 weken toe naar een presentatie. De lessen vinden plaats op diverse locaties in Aalsmeer en Kudelstaart. Over anderhalve week start het nieuwe cursusblok. Uitgebreide informatie over de cursussen, zoals dag, tijd en locatie, is te vinden op de website van het Cultuurpunt, evenals het inschrijfformulier.
De inschrijvingen voor het tweede cursusblok gaan hard. De muzieklessen zitten inmiddels vol en ook graffiti en yoga zitten bijna vol. Er zijn wel nog een paar plekjes vrij bij musical, ballet en DJ. Lijkt dat jou te gek en wil je zeker zijn van een plekje, schrijf je dan nog snel in. Vol is vol.

Een dag boordevol activiteiten

Internationaal Voorleesfestival in bibliotheek

Amstelveen – Voorlezen is een feest en daarom organiseert de Bibliotheek Amstelland dit jaar op zondag 27 januari het Internationaal Voorleesfestival. Een dag boordevol activiteiten rondom voorlezen, met theatervoorstellingen en verhalen voorgelezen in prachtige talen. Gezellig op de bank of nog even een verhaaltje voor het slapen gaan. Voorlezen is een manier om de fantasie van je kinderen te prikkelen en ze te inspireren met mooie verhalen. Daarbij is voorlezen ook ontzettend goed voor de taalontwikkeling van kinderen. Reden genoeg voor de Bibliotheek in Amstelveen om hier extra aandacht aan te besteden, dit jaar met het allereerste Internationaal Voorleesfestival op zondag 27 januari. De Bibliotheek nodigt alle ouders met kinderen in de leeftijdsgroep van 2 t/m 5 jaar uit om te komen luisteren naar mooie verhalen in verschillende talen.

Internationale stad
Maar liefst 18% van de inwoners van Amstelveen komt uit een ander land en dat percentage groeit ieder jaar. Bibliotheekmedewerker Hiske Deinema heeft het festival opgezet en vertelt waarom taalontwikkeling in deze internationale stad zo belangrijk is: “Veel kinderen worden hier meertalig opgevoed. Vaak denken ouders dat ze hun kindje vooral in het Nederlands moeten voorlezen. Dat is een misverstand. Eerst de thuistaal goed onder de knie, daarna zal je kind andere talen sneller beheersen. Lees dus lekker voor in je eigen taal, daarin voel je je comfortabel en kun je je goed uitdrukken.”

Voorlezen in alle talen
Om het goede voorbeeld te geven heeft de Bibliotheek bezoekers uitgenodigd om in hun eigen taal voor te lezen op het festival, zo vertelt Deinema: “Zondag horen we Chinees, Japans, Indiaas, Spaans, Engels en nog een aantal andere talen. Het is ook nog eens erg leuk om mensen uit andere culturen te ontmoeten, dus kom ook vooral als je Nederlands bent. We gaan er echt een hele gezellige dag van maken.” Op het festival zijn er ook Nederlandstalige voorstellingen.

Prentenboek van het Jaar
‘Een huis voor Harry’ van Leo Timmers is verkozen tot het Prentenboek van het Jaar en zal tijdens het festival in alle talen worden voorgelezen. Ook zijn er op een aantal momenten theatervoorstellingen. Het gratis festival begint om 12.00 uur en duurt tot 17.00 uur in de Bibliotheek Amstelveen Stadsplein. Vroeger komen kan ook, er start namelijk een betaalde theatervoorstelling om 11.20 uur, gebaseerd op het Prentenboek van het Jaar. Koop daarvoor een kaartje op de website van de Bibliotheek. Het volledige programma is te zien op www.debibliotheekamstelland.nl/voorleesdagen.

Op zoek naar werk

GOEDKOOP DRANK.NL

ZOEKT
Magazijn Medewerker(s)

LEEFTIJD: VANAF 18 JAAR / GOEDE VERDIENSTEN EN VOORWAARDEN.
FULLTIME MOGELIJK 32 UUR PER WEEK. WEEKEND VRIJ!

Of Parttime orders behandelen op werkdagen van 15.00 tot 18.30 uur. Locatie Zwanenburg Industrieterrein Weerenweg.

Interesse? Bel 06-30129107 of mail administratie@goedkoopdrank.nl

Verloren:
dd 16-1 op het Poldermeesterplein een sleutelbos met klein lampje met meerdere sleutels en pensleutel. Tel. 06-24470769

Te koop:
Tv met dvd merk Salora, 50 cm met wandbeugel €50,-. Pickup Akai €15,-. Tel. 0-19541781

Te koop:
100 films op dvd + 1 dvd speler (Pioneer) €35,-. 100 Donald Duck €10,-. 100 lege schijfjes cd-r €15,-. Tel. 0297-328611

Te koop:
Schaatstrainingspak puma mt. 54 blauw-rood broek met lange zijritsen regendicht gevoerd z.g.a.n. €30,-. Tel. 0297-283036

Te koop:
Kinderbedje blank hout incl matras, dekbed, hoeslakens en overtrekken €25. Tel. 06-51451227

Te koop:
Mooie oud grenen 3 ladenkast 78 hoog 51 diep 63 breed. Laden zijn afsluitbaar. Voorz. van houten knoppen €40,-. Tel. 06-22885528

Te koop:
Net aanhangertje. Bakmt. 2x1 meter incl potkrik reservewiel, wielsleutel en bagagenet. Verlichting ok. €240,-. Tel. 06-27363677

Te koop:
Nagenoeg nieuwe rollator (half jaar). Lichtgewicht elephantje voor binnen en buiten €75,-. Tel. 06-51375835

Te koop:
Prachtig headboard (hoofdeinde) en sprei van dezelfde stof, kleuren warm rood, blauw en beige samen €195,-. Tel. 06-40891698

Adviesraad Sociaal Domein Aalsmeer

Gemeente Aalsmeer

LEDEN GEZOCHT VOOR ADVIESRAAD SOCIAAL DOMEIN

De gemeente Aalsmeer is op zoek naar leden voor de Adviesraad Sociaal Domein

De gemeente Aalsmeer heeft een Adviesraad Sociaal Domein die het college van B&W gevraagd en ongevraagd adviseert over de Wet maatschappelijke ondersteuning (Wmo), Jeugdwet en de Participatiewet. In verband met het aflopen van de zittingstermijn van een aantal leden is de Adviesraad op zoek naar nieuwe leden en nodigt kandidaten uit om te solliciteren.

Wat doet de Adviesraad Sociaal Domein
De Adviesraad Sociaal Domein adviseert het college van Burgemeester & Wethouders gevraagd en ongevraagd over het lokale beleid, de uitvoering en de evaluatie van het Sociale Domein. De Adviesraad houdt zich bezig met beleid dat gerelateerd is aan de volgende terreinen:

1. Wet maatschappelijke ondersteuning 2015;
2. Participatiewet, inclusief armoedebeleid, schuldhulpverlening, werk en inkomen;
3. Jeugdhulp

Het gaat om advisering bekeken vanuit deze drie beleidsterreinen. Daarnaast kijkt de Adviesraad hoe veranderingen in beleid uitpakken in de praktijk en letten zij op knelpunten.

Samenstelling van de Adviesraad Sociaal Domein
De Adviesraad telt, naast een onafhankelijk voorzitter, minimaal negen en maximaal twaalf leden en bestaat uit een mix van ervaringsdeskundigen en beleidsdeskundigen.

De Adviesraad zoekt met name nieuwe leden die kennis en/affiniteit hebben met onderwerpen uit de Wmo, de Participatiewet en de Jeugdhulp (Jeugdwet).

Als lid van de Adviesraad Sociaal Domein
- woont of werkt u bij voorkeur in Aalsmeer en heeft een binding met de gemeente;
- wilt u een maatschappelijke bijdrage leveren voor inwoners van Aalsmeer die op enige wijze met de Wmo, de Participatiewet en/of de Jeugdhulp te maken hebben;
- beschikt u bij voorkeur over een netwerk van inwoners die op enige wijze met bovenstaande beleidsterreinen te maken hebben;
- wilt/kunt u zich hiervoor gemiddeld vier dagdelen per maand inzetten, waaronder gemiddeld zes vergaderingen per jaar.

De gemeente Aalsmeer biedt u
- zinvol en interessant vrijwilligerswerk;
- ruimte om uw stem en de signalen uit uw netwerk te laten horen;
- deskundigheidsbevordering;
- een vrijwilligersvergoeding.

Meer informatie staat op de website: www.asd-aalsmeer.nl
U vindt hier o.a. de profielschets voor leden.

Interesse
Bent u geïnteresseerd? Mail dan een motivatiebrief en een beknopt cv vóór 15 februari 2019 naar mevrouw Joke Moolhuizen, j.moolhuizen@amstelveen.nl, telefoon: (020) 540 4360 of 06 10894799. Wilt u meer informatie krijgen over deze boeiende vrijwilligersfunctie, dan kunt u terecht bij de huidige secretaris van de Adviesraad, de heer Guus Droppert, telefoon: (0297) 320922.

Wij vragen u in uw brief te motiveren waarom u zich kandidaat stelt voor de Adviesraad en wat uw affiniteit is met een of meer van de beleidsterreinen Sociaal Domein.

Eind februari vindt een eerste beoordeling plaats van de binnengekomen reacties, waarna in maart 2019 uitnodigingen volgen voor de eerste kennismakingsgesprekken. Na een inwerkperiode van een half jaar en bij gebleken geschiktheid vindt benoeming plaats door het college van burgemeester en wethouders van Aalsmeer.

vdboon auto's

Autobedrijf van der Boon Leimuiden is een universeel Bovag autobedrijf, wat betekent dat we niet aan een bepaald merk gebonden zijn. Onze klanten kunnen bij ons terecht voor o.a. onderhoud, APK, schadeherstel, ruitreparaties, aircoservice, enz.

Wij zijn op zoek naar een

1e autotechnicus
met APK diploma

Als 1e Autotechnicus en APK Keurmeester ben je verantwoordelijk voor het uitvoeren van onderhoudsbeurten, reparaties, APK-keuringen en het stellen van diagnoses. Je werkt aan alle soorten en typen auto's (personenwagens en lichte bedrijfswagens). Om dit goed te kunnen doen heb je naast uitgebreide sleutelervaring en je APK-diploma ook ervaring in het stellen van diagnoses.

Wij vragen:
- Afgeronde opleiding tot 1e Autotechnicus / Automonteur met APK-diploma
- Je beschikt over een flexibele en klantgerichte instelling
- Je bent eerlijk, vakkundig en professioneel
- Je bent in het bezit van een geldig rijbewijs B

Wij bieden:
- Markt- en CAO-conform salaris met eventueel een reiskostenvergoeding
- Hecht team met een zeer collegiale en goede werksfeer
- Diverse mogelijkheden tot het volgen van trainingen en cursussen.

Solliciteer direct!
Ben jij de persoon die we zoeken? Dan horen we graag van je. Bel voor een gesprek naar 0172-508142 en vraag naar Hage van der Boon. Je CV met korte motivatie kun je sturen naar leimuiden@vdboon.nl, t.a.v. Hage van der Boon.

Autobedrijf van der Boon • Bilderdam 16 • 2451 CW Leimuiden

Geef ook kleur aan de zorg!

Wil jij elke dag trots zijn op jezelf? En het verschil maken? Kom werken bij **Rozenholm**
In onze teams zijn betrokken collega's met liefdevol en verantwoordelijk werk bezig. Jij kunt daar ook bij horen! Vrijheid en verantwoordelijkheid gaan bij ons goed samen! Leren, doorgroeien, gezelligheid, het hoort er allemaal bij.

Ben je benieuwd naar onze teams, het werk, de mensen? Kijk dan snel of er een mooie baan voor jou bij is: **www.werkenbijamstelring.nl**.

Laat wat van je horen en geef ook jouw kleur aan de zorg.
Je bent van harte welkom!

Rozenholm | Molenpad 4 | 1431 BZ Aalsmeer | (0297) 34 34 31

Zaalvoetbal

Joga Bonito boekt zege bij ZABO-competitie

Aalsmeer - Afgelopen weekend werd de ZABO zaalvoetbal competitie voortgezet met de negende speelronde. Dit betrof de laatste ronde van de eerste competitie-helft, alle deelnemende ploegen hebben nu één keer tegen elkaar gespeeld. De vier wedstrijden (één partij ging niet door) vonden plaats in hal 2 van sporthal de Bloemhof en werden uitstekend gearbitreerd door de scheidsrechters John Visser en Patrick van Manen. De zaalvoetbal-avond van zaterdag 19 januari werd geopend door Street Football Team en HFC Haarlem. Het publiek kreeg veel doelpunten te zien met spanning tot het laatste eindsignaal. Street Football Team won de wedstrijd met een miniem verschil van één goal, einduitslag 8-7. Vervolgens verschenen de teams van Joga Bonito en International Smokers Team aan de aftrap. Ook deze wedstrijd eindigde met maar één doelpunt verschil. Joga Bonito pakte de volle buit van drie punten door te zegevieren met 3-2. De derde zaalvoetbalpartij was op papier de topper van de avond. Green Fingers Uitzendbureau speelde tegen Amsec Piller oftewel het duel tussen de nummers twee en drie van de Zabo-ranglijst. Van grote spanning bleek geen sprake. Green Fingers Uitzendbureau kwam snel op een 1-0 voorsprong, liep in de eerste helft gestaag uit en maakte vlak voor de wissel het vierde doelpunt. Ruststand 4-1. Er leek nog wat mogelijk voor Amsec Piller want Mike van Bommel scoorde in het begin van de tweede helft met een harde schuiver 4-2. Hier bleef het bij. De tegenstander was de betere ploeg, voetbalde de wedstrijd vakkundig uit en wist in de resterende speeltijd nog vier maal de Amsec-keeper te passeren. Eindstand, ondanks een gemiste strafschop, 8-2 voor Green Fingers Uitzendbureau. De wedstrijd LEMO tegen Football Fanatics kon op het laatste moment geen doorgang vinden, werd dus gecanceld en kreeg de einduitslag van 0-5 toebedeeld. Het slotduel van speelronde 9 ging tussen Polonia Aalsmeer en Woei. De koploper van de ZABO had geen moeilijke avond, bij de rust gaf het scorebord 3-0 aan. In de tweede helft ging het even hard met de doelpunten. Vooral de 5-0 was van bijzondere schoonheid. Een afstandsschot van eigen helft verdween met de juiste curve net onder de lat in de goal. Op de vraag 'maakte het team van Woei ook een doelpunt' was het antwoord ja, maar dan per ongeluk één in eigen doel. Polonia Aalsmeer sloot tenslotte de wedstrijd af met een zeer ruime 12-0 overwinning.

Huidige stand:
De nieuwe ZABO ranglijst ziet er als volgt uit: Polonia Aalsmeer 9-22, Green Fingers Uitzendbureau 9-21, Football Fanatics 9-19, Amsec Piller 9-16, HFC Haarlem 9-15, Joga Bonito 9-14, International Smokers Team 9-9, LEMO 9-9, Street Football Team 9-7, Woei 9-0.
De tiende speelronde volgt zaterdag 2 februari, wederom in sporthal de Bloemhof.

Voetbalwedstrijd in Hazerswoude

RKDES pakt broodnodige punten tegen Bernardus

Kudelstaart - De opdracht is duidelijk voor RKDES, de resterende drie wedstrijden winnen en je bent zeker om bij de eerste zes te eindigen en te mogen spelen in de winnaarspoule. De eerste van de drie is geslaagd: winnen tegen het laag geklasseerde Bernardus uit Hazerswoude. Het werd uiteindelijk 1-4 voor de Kudelstaarters. Prachtig voetbalweer afgelopen zondag met een heerlijk zonnetje en met een paar graden boven het vriespunt was het gewoon lekker langs de velden. De Afas/Nieuwendijk brigade begon met Troy Zwanenberg weer terug in de basis na een lange blessure zodat Roy Endhoven op het middenveld werd geposteerd. En dat werd al snel beloond, want na 6 minuten was hij het die op aangeven van Indy van Koert de 0-1 tegen de touwen joeg. De trouwe Des supporters gingen er eens lekker voor staan, maar de domper kwam al vlak erna. Hoge voorzet van Bernardus werd bij de tweede paal terug gekopt en de spits kon de bal er zomaar inlopen en dit alles zag er van de Kudelstaarters erg knullig uit. Maar nog geen vier minuten later stond de 1-2 alweer op het aanwezige scorebord, het was Roy Endhoven die binnen de lijnen de bal opwipte precies tegen de arm van een Bernardus verdediger en jawel de leidsman wees naar de stip. Indy van Koert schoot niet best in, maar de bal verdween wel via de keeper in het mandje. Kansen wist de plaatselijke FC wel te creeren maar afmaken is nog steeds erg lastig. Mano van Veen ging alleen op de keeper af, maar schoot tegen de keeper aan, terwijl afgeven op de geheel vrij staande Indy van Koert wellicht een betere oplossing was geweest. Rust dus met een 1-2 voorsprong voor Kudelstaart. De tweede helft al na 3 minuten een identieke situatie met Mano van Veen als vlak voor rust, maar nu schoot hij hem er wel in terwijl wederom Indy van Koert vrij stond. Nu wel een goede keus: 1-3. Nog geen 2 minuten later was de wedstrijd gespeeld, een mooi één tweetje tussen Mano van Veen en Indy van Koert bracht laatst genoemde alleen voor de keeper en hij schoof de bal in de verre hoek: 1-4. De Kudelstaarters hadden de score nog veel verder kunnen uitbreiden maar de afwerking blijft een zorgen kind. Roy Endhoven schoof de bal naast terwijl het doel leeg was. Lennart Kok schoot op de lat, de ingevallen Jimmy Baars schoot op de keeper en zo waren er nog wel kansen om de score verder op te voeren maar het bleef 1-4. Missie geslaagd? Jawel, maar het doelsaldo had eigenlijk wat meer opgevijzeld mogen worden, want ook dat kan nog belangrijk worden. Komende zondag missie twee, winnen thuis van Van Nispen om het daarna af te maken tegen Aalsmeer.
Eppo

Wandeling met de boswachter

Amstelland - Wandel mee met de boswachter op zaterdagavond 9 februari in het Amsterdamse Bos. De start is om 19.30 uur en na afloop kan eenieder opwarmen bij de open haard. Onderweg vertelt de boswachter allerlei wetenswaardigheden. De wandeling begint bij De grote parkeerplaats bij de Geitenboerderij aan de Nieuwe Meerlaan 3 en is geschikt voor goede wandelaars vanaf 12 jaar. De kosten zijn 5 euro per persoon. Aanmelden is verplicht en dit kan telefonisch via 020-5456100 of per mail via www.amsterdamsebos.nl

Voetbal

FCA zondag op alle fronten afgetroefd door Dios

Aalsmeer - Het bericht was al aankomen waaien dat Dios niet met zijn eerste team zou komen, trainingskamp in Barcelona! De A1 van Dios kwam, een team dat in de hoofdklasse speelt, dus wat zeker kan voetballen. De spelers van de zondag hebben het geweten, of het was onderschatting, maar helaas op alle fronten werden ze afgetroefd. Een ongelooflijk goed ingespeeld team dat gewoon de ruimte opzocht en elkaar blindelings wisten te vinden. Na 15 minuten was het Robin v.d. Voort die met een afstandsschot keeper Bart Koopstra volledig verraste en zo toch verrassend de 0-1 scoorde. FC Aalsmeer proeberde het wel, maar het automatische van de laatste wedstrijden was er gewoon niet en dat kwam niet alleen door enkele kleine veranderingen in het team. Zo stond Alexander Goes (in plaats van Mo Alaswad) achterin in het centrum met Nick Sluijs en Mo Alaswad op de rechtsback positie. Verkeerde passes en verkeerde aannames, het gebeurde tot ontsteltenis van de spelers op de reservebank en het publiek van de thuisclub. Bart Koopstra had in de eerste helft een paar prima reddingen anders was het voor rust allang beslist. Enkele kleine kansjes voor Remi Pasternak, kopbal en schot net over het doel en na een goed lopende aanval, was het Sten Piet die hard inschoot, maar via een speler ging deze naast. Het was te weinig om Dios onder druk te zetten. Vlak voor rust had Joeri .v.d. Schraaff een levensgrote kans om de niet verdiende gelijkmaker in te schieten, maar helaas zijn bal belandde tot ontzetting toch van iedereen tegen de paal.
De tweede helft enkele kleine veranderingen: Richard Melman op de rechtsbackpositie, Robin Kruisman gewisseld en Karol Mirowski ook in de aanval. FC Aalsmeer moest winnen om nog eventueel mee te kunnen doen met de bovenste plaatsen, maar het was een voetballesje in de Hornmeer dat Dios gaf. Druk van Dios was genoeg om via Jose Masilorens ook weer via een afstandsschot de 0-2 in te tikken. Door slordig balverlies op het middenveld was het Robin v.d Voort die twee man uitspeelde en niet zelfzuchtig was, de bal opzij schoof naar Mike Degenaars die de bal er zo in kon tikken: 0-3 en de wedstrijd was gespeeld na 1 uurtje voetbal. Remi Pasternak bracht nog iets van hoop terug, na enkele kapbewegingen deponeerde hij de bal feilloos in het doel: 1-3. Bewar Kasim erin en de onzichtbare(maar daar waren er meer van) Pawel Kocon eruit. In de 70e minuut was het weer de nummer 10, Jose Masilorens (geweldige voetballer), die met een paar prachtige schijn bewegingen de verdediging uitspeelde en de bal keurig op de meegelopen Twan Ort paste en die had de bal er voor het intikken: 1-4 In de 80e minuut was het weer Jose Masilores die met enkele fantastische bewegingen de hele verdediging uitspeelde en de bal heel beheerst in de rechterhoek tikte (1-5). Helaas voor FC Aalsmeer maar het was een geweldige actie. In de laatste minuut was het Jeroen Ezink die via een terecht gegeven penalty de 2-5 op het scorebord liet aantekenen.
Het was een terechte nederlaag met een heel goed Dios team, maar bij FC Aalsmeer werd de echte strijdlust enorm gemist. De doelstelling wordt niet meer gehaald, maar hopelijk zal de strijd in de komende wedstrijden (als alles doorgaat) weer bij het team van Marco Bragonje te zien zijn.
Foto: www.kicksfotos.nl

Basketbal

US maatje te groot voor Heren BV Aalsmeer

Aalsmeer - Werd vorige week koploper Akrides nog op een nederlaag getrakteerd, het zeer ervaren en volwassen spelende U.S. bleek nog een maatje te groot. Aalsmeer begon zoals gewoonlijk uitstekend aan de wedstrijd en door een vrij goed gespeelde zone-press verdediging kwam het team met 10-2 verrassend op voorsprong. U.S. bleek de verdedigende opzet van Aalsmeer echter langzaam aan te kunnen ontrafelen en na de eerste periode stond er reeds een gelijke stand van 14-14 op het bord. In de tweede periode werd een groot verschil gemaakt en Aalsmeer ging rusten met een achterstand van 10 punten (40-30). Opvallend was het fysieke spel van de Amsterdammers waar de Aalsmeerders te bedeesd op reageerden. Keer op keer liet het jonge Aalsmeer vooral in de rebound het kaas van het brood eten door de voluit strijdende Amsterdamse studentenploeg. U.S. staat momenteel niet voor niets op een gedeelde eerste plaats en maakte die positie helemaal waar.
In de tweede helft kon Aalsmeer weer aanhaken, maar het verschil werd nooit meer kleiner dan 10 punten. Met een laatste poging probeerde coach Meindert Buskermolen het in de laatste periode nog met een man-to-man press, maar deze risicovolle verdediging werd kundig afgestraft door de Amsterdammers. Met een eindstand van 67-48 kan Aalsmeer zich bezinnen op een volgende stap in de overigens positieve ontwikkeling. De kans is groot dat deze stap op het gebied van mentale hardheid zal liggen.

Zeer ruime overwinning
De U 22 boekte een gemakkelijke en zeer ruime overwinning op Landslake Lions. Slechts in de derde periode, waarin Aalsmeer na een grote voorsprong bij rust ongeconcentreerd te werk ging. Maar liefst zes minuten duurde het in die periode voordat de Aalsmeerders hun eerste score konden begroeten, maar ook de Landsmeerse ploeg wist maar nauwelijks de basket te raken. Een korte toespraak van coach Bram Buskermolen voor de vierde periode had kennelijk wel enig effect, want Aalsmeer pakte de draad weer op en Landslake Lions kwam er niet meer aan te pas. Met 71-37 werd de derde overwinning op rij geboekt waardoor de Aalsmeerders hun favorietenrol lijken waar te maken.
Een superspannende wedstrijd speelde het enthousiaste U 14-2 team. In Amsterdam-Noord bleken DWV en Aalsmeer zeer aan elkaar gewaagd, maar op het laatste moment wist Aalsmeer toch de wedstrijd te beslissen met 46-42. Een prima resultaat van een team dat eveneens een goede progressie doormaakt.

Voetbal zaterdag

Nederlaag FC Aalsmeer in Broek op Langedijk

Aalsmeer - FC Aalsmeer (zaterdag) heeft afgelopen zaterdag 19 januari in Broek op Langedijk met 3-2 verloren van B.O.L. Het nieuwe jaar heeft de FC Aalsmeer nog geen punten gebracht. De vele mutaties eisen zo langzamerhand wel hun tol. Ook nu weer moest trainer Cor van Garderen een ander elftal uit de hoge hoed toveren. Op een spekglad grasveld (!) waren het vooral de Aalsmeer spelers die regelmatig onderuit gingen. Misschien verkeerd schoeisel? Aalsmeer had de wedstrijd in de eerste helft kunnen beslissen. Vooral het eerste half uur was men beter en regen de kansen zich aaneen. Al in de 4e minuut was een wippertje van Chelton Linger te zacht. Een goed gegeven voorzet van Martin Campbell werd door Chelton Linger in de 6e minuut ternauwernood gemist. FC Aalsmeer was gevaarlijk in deze periode, maar in de 16 meter stokte het meestal. Een snel opgezette aanval via Jordy de Groot die Martin Campbell op maat bediende werd uit de voorzet in de 28e minuut door de vrijstaande Gilliano Eijken onhoudbaar voor doelman Xander Snoek in het doel geschoten: 0-1. Op dat moment een verdiende voorsprong. In de volgende 10 minuten had Aalsmeer het verschil moeten maken. Het was Martin Campbell die tot tweemaal toe vrij voor Xander Snoek opdook, maar hoog over en in het zijnet waren de resultaten. Ook Chelton Linger had teveel tijd nodig voor een doelpunt. B.O.L. liet zien hoe het wel moest. Bij de eerste de beste kans in de 27e minuut stoomde spits Sietse Brandsma vanaf links op. Zijn voorzet kwam via de paal bij de vrij staande Tom Martijn die de bal simpel in het doel schoof: 1-1. Aalsmeer was even de weg kwijt. Na eerst een grote kans van Sietse Brandsma in de 29e minuut – redding Nick van de Wiel – deed hij het in de 31e minuut dunnetjes over. Uit een vrije trap, door de hele defensie gemist, kopte hij vrijstaand in: 2-1. Aalsmeer herpakte zich en had een paar maal pech. Toch kwam de 2-2 nog voor de pauze. De voorzet van Martin Campbell werd door Chelton Linger knap ingekopt: 2-2. Na 45 minuten vond scheidsrechter Roelof Luinge het genoeg en kon iedereen zich gaan opwarmen. Ongewijzigd begonnen beide elftallen op het steeds gladder wordende veld. Bij B.O.L. ging alles met de lange bal op spits Sietse Brandsma. Deze spits is niet alleen 1.97 meter lang maar ook snel en slim. Iedere club zou zo een spits wel in de basis willen. Soms was hij door drie verdedigers niet te verdedigen. Thomas Harte moest in de 55e minuut de bal van de doellijn halen op een inzet van Sietse Bransma. Het spel ging op en naar, maar B.O.L. kreeg meer kansen. Zoals in de 75e minuut toen de FC ontsnapte met een bal op de kruising. Uit een corner in de 82e minuut kopte René Roodlieb de 3-2 in. De laatste 10 minuten kreeg de FC twee grote mogelijkheden om tot een gelijk spel te komen, maar op een inzet van Calvin Koster voorkwam Xander Snoek met een 'snoekduik' een doelpunt. De tweede poging was een ware scrimmage voor het doel. Zeker zes spelers waren er om te scoren of om het scoren te voorkomen. B.O.L. kwam als winnaar uit de strijd en zo bleef het 3-2. Na drie verliespartijen op rij moet aanstaande zaterdag 26 januari tegen Zwaluwen '30 uit Hoorn de broodnodige punten gehaald worden. Aanvang wedstrijd aan de Beethovenlaan is 14.30 uur.
Jack van Muijden

Podiumplaatsen voor Yvette en Bas

Kudelstaartse successen tijdens 'Rondje Mokum'

Kudelstaart - Afgelopen zondag was de prijsuitreiking van het Amsterdamse hardloopcircuit 'Rondje Mokum'. De Kudelstaarte Yvette van Mook heeft in haar categorie de eerste prijs weten te bemachtigen door de meeste punten te verzamelen in de verschillende hardloopwedstrijden in Amsterdam. Bij de vrouwen 35+ was zij een klasse apart. Ook haar partner Bas Stigter mocht op het hoogste schavot plaatsnemen. Hij was de winnaar van het circuit bij de mannen 35+.

Wedstrijden veldvoetbal

ZATERDAG 26 JANUARI:

F.C.AALSMEER	
F.C.A. 1 - Zwaluwen'30 1	14.30 u
F.C.A. 2 - WV-HEDW 3	11.45 u
Hillegom 4 - F.C.A. 3	14.00 u
Sloterdijk 4 - F.C.A. 4	14.30 u
F.C.A. 6 - WV-HEDW 21	14.30 u
VEW 35+1 - F.C.A. 35+1	14.30 u
Parkstad 45+1 - FCA 45+1	14.30 u
Vrouwen	
CSW VR2 - F.C.A. VR1	12.15 u
DSS VR3 - F.C.A. VR2	14.00 u
R.K.D.E.S.	
Vrouwen	
RKDES VR1 - Geuzen VR1	13.00u
S.C.W.	
S.C.W. 1 - DEM 1	14.30 u
S.C.W. 3 - Overbos 3	14.30 u
Roda'23 4 - S.C.W. 4	12.30 u
BSM 35 + 1 - S.C.W 35+1	14.45 u
SCW 45 - Rivierwijkers 45	14.30 u

ZONDAG 27 JANUARI:

F.C.AALSMEER	
MMO 1 - F.C.A. 1	14.00 u
Overbos 2 - F.C.A. 3	11.00 u
Parkstad 2 - F.C.A. 4	12.30 u
F.C.A. 5 - Zwanenburg 7	11.30 u
R.K.D.E.S.	
RKDES 1 - Van Nispen 1	14.00 u
Abcoude 3 - R.K.D.E.S. 3	12.00 u
R.K.D.E.S. 4 - Arsenal 5	14.00 u
RKDES 5 - Hoofddorp 7	12.00 u

GreenBalanZ
Pure people. Pure orchids.

De naam GreenBalanZ staat synoniem voor het groene karakter van onze orchideeën-kwekerij. Wij zijn koploper op het gebied van duurzaamheid en behoren met ons assortiment tot de top van de orchideeënsector. Voor onze locatie aan de Mijnsherenweg te Kudelstaart zijn wij op zoek naar twee nieuwe collega's:

WERKVERDELER INPAK
WERKVERDELER OPBINDEN

In de functie ben je de spin in het web bij de het inpakken of het opbinden van onze planten. Samen met het team zorg je ervoor dat de werkzaamheden op tijd en volgens onze kwaliteitsspecificaties worden uitgevoerd.

WIJ BIEDEN:
- Een zeer afwisselende baan.
- Een professionele werksfeer in een dynamische omgeving.
- Een werkweek van 38 uur met bijpassende beloning.

JOUW TAKEN ZIJN:
- Het begeleiden van de medewerkers bij hun werkzaamheden.
- De medewerkers voorzien van de benodigde materialen zoals stokken, hoezen, stickers en karren.
- Het houden van overzicht over de voortgang van lopende orders en het bewaken van de tijdsplanning.
- Het controleren van de kwaliteit gedurende het proces en stuurt bij waar nodig.
- Het oplossen van storingen.

WIJ ZOEKEN IEMAND MET DE VOLGENDE EIGENSCHAPPEN EN VAARDIGHEDEN:
- Een teamplayer.
- Flexibel en stressbestendig.
- Goed in het houden van overzicht en het plannen van werkzaamheden.
- Affiniteit met computers en automatisering.
- Geen 9 tot 5 mentaliteit.
- Spreekt de Nederlandse en Engelse of Poolse taal.
- MBO werk- en denkniveau.
- Minimaal 2 jaar ervaring in een soortgelijke functie is een pre.

Reacties graag voor 6 februari per mail naar personeel@greenbalanz.nl
of bel met Jan van der Meij via 0297-320033.

LÈF
logistics & facilities

LEF is opgericht in 2000 en onderscheidt zich vooral door een breed pakket aan diensten en services te leveren met als doel het realiseren van een totale logistieke ontzorging voor haar klanten. Hierbij is innovatie en ontwikkeling een alledaags proces. Het collectief en onze teamgeest zijn van wezenlijk belang en tevens een ander onderscheidend vermogen van LEF t.o.v. andere logistieke dienstverleners.

Chauffeur M/V
Fulltime/Parttime

Functieomschrijving:
Voor onze afdeling transport hebben wij een combinatie functie beschikbaar en zijn wij op zoek naar een gemotiveerde Chauffeur/Logistiek medewerker. Je gaat vier keer per week vanuit Amstelveen onze klant in Heteren beleveren, tevens voer je op beide locaties lichte logistieke werkzaamheden uit. Ben je als voormalig chauffeur al met pensioen maar kun je het vak maar moeilijk missen? Ook als je 1 of meerdere dagen zou willen rijden nodig ik je van harte uit om op deze advertentie te reageren.

Wat bieden wij?
- Een baan voor de lange termijn, daarnaast hoeft de opzegtermijn bij de huidige werkgever geen breekpunt te zijn
- Bij gebleken geschiktheid snel zicht op een contract voor onbepaalde tijd
- Méér dan marktconform salaris, afhankelijk van leeftijd en ervaring
- Een goede pensioenvoorziening en een reiskostenvergoeding

Wat breng jij mee?
- Een geldig rijbewijs CE
- Code 95 minimaal geldig voor 2 jaar (of bereidheid die te behalen)
- Geldige digitale bestuurderskaart
- Je gaat soepel om met onvoorziene situaties
- Je bent representatief en weet ons bedrijf dankzij jouw goede communicatieve vaardigheden op een juiste wijze te vertegenwoordigen

Kijk voor andere leuke en interessante functies ook op onze site!

Hebben wij jouw interesse kunnen wekken en herken jij jezelf helemaal in bovenstaand verhaal? Schroom dan niet en mail binnen vier weken jouw CV aan Nils Rosenkrantz (nils@lefbv.nl), je krijgt binnen een dag een reactie! Voor vragen en informatie kun je bellen met Nils Rosenkrantz, telefoonnummer 088-103 05 00, hij staat je graag te woord!

van Walraven b.v.
Al meer dan 75 jaar uw installateur
verwarming - ventilatie - sanitair - water
riolering - gas - dakbedekking - zinkwerk
Nijverheidsweg 3 Uithoorn - tel.0297-561312 - www.walravenbv.nl

Installatiebedrijf van Walraven b.v. is al meer dan 75 jaar een gerenommeerd installatiebedrijf in de regio Amstelland/De Ronde Venen en houdt zich bezig met de aanleg en onderhoud van gas-, water- en rioleringsleidingen, centrale verwarmingsinstallaties, mechanische ventilatie, badkamers, en dakwerk in woningbouw, utiliteitsbouw, industriële en particuliere sector.

Voor de uitvoering van onze werkzaamheden zoeken wij een

Servicecoördinator m/v

Taken en verantwoordelijkheden
- Jij bent het aanspreekpunt voor onze klanten via telefoon en e-mail
- Je verwerkt de inkomende opdrachten in een planning en stuurt de monteurs aan
- Je maakt de werkbonnen en controleert deze nadat de werkzaamheden gereed zijn
- Je bewaakt de planning en draagt zorg voor een efficiënte werkwijze
- Je leidt het proces van storingsmelding tot en met facturering in goede banen
- Je werkt samen met de projectleider en werkvoorbereider

Functie-eisen
- MBO niveau, bij voorkeur met technisch inzicht binnen de installatietechniek
- Je communicatieve en commerciële kwaliteiten zijn goed ontwikkeld
- Je bent klantvriendelijk en beheerst de Nederlandse taal in woord en geschrift
- Je bent goed in organiseren, je bent flexibel, stressbestendig en oplossingsgericht
- Je kunt zelfstandig werken en hebt verantwoordelijkheidsgevoel.
- Je bent 40 uur per week beschikbaar

Arbeidsvoorwaarden
Installatiebedrijf van Walraven b.v. biedt een uitdagende en afwisselende functie met een passend salaris, goede arbeidsvoorwaarden en uitzicht op een vast dienstverband. Binnen ons bedrijf bestaat de mogelijkheid tot het volgen van cursussen en opleidingen.

Interesse?
Wil je meer informatie over deze functie of wil je solliciteren? Bel dan tijdens onze kantooruren van 7.30u tot 16.30u naar 0297-561312 of mail je sollicitatiebrief met CV naar j.vanwalraven@walravenbv.nl t.a.v. de heer J.C. van Walraven.

Handboogschieten bij HBV Target

Carmen Terlouw koningin en Johan Ruhe koning

Aalsmeer - Donderdag 17 januari werd bij handboog-vereniging Target de jaarlijkse wedstrijd geschoten om de hoogste plaatsen binnen de vereniging. Tijdens deze wedstrijd over 28 pijlen wordt bepaald wie zich het komende jaar koning of koningin van de vereniging mag noemen.
In de barebouw-klasse waarin er geschoten wordt zonder vizier werd Harrie van Engelen de winaar. Harrie ziet met deze hoogste score zijn inzet en enthousiasme beloond. In de compound klasse, wat juist het tegenover gestelde is van de barebow, met vizier en stabilisatoren, werd Marcel van Rekum winnaar. Marcel wist met 28 pijlen totaal 260 punten te vergaren, wat een gemiddelde score betekent van 9,3 waarbij 10 het maximale haalbare is!
Bij de dames in de recurve-klasse, de meest geschoten discipline, was er ook sprake van een verrassing. Carmen Terlouw mag zich het komende jaar koningin noemen, met aan haar zijde als tweede geëindigd en hofdame: Lieke Mur. Bij de heren recurve werd Johan Ruhe winnaar en hij mag zichzelf koning noemen. Johan zal zich in het komende jaar moeten meten met andere koningen uit het hele land in een onderlinge wedstrijd om de koning der koningen te bepalen.
Meer weten over handboogschieten? Kijk dan op de website www.hbvtarget.nl.

Darten in Dorpshuis Kudelstaart

Johan eerste en Patrick tweede bij Poel's Eye

Kudelstaart - De afgelopen dartsavond van de Poel's Eye in het Dorpshuis van Kudelstaart was met 43 deelnemers goed bezocht. Tim van de Poel won, Erik Jan Geelkerken was de finalist. In de finale van het tweede niveau stonden twee 'Ricken', de winnaar werd Rick Fransen, finalist was nieuwkomer Patrick. De organisatie is altijd blij met nieuwkomers, en zeker met gezellige kerels die ook nog eens aardig blijken te kunnen darten. Dat laatste is overigens niet noodzakelijk, want bij de Poel's Eye zijn er vier niveaus. Joris Voorn en Victor van Schie bereikten de halve finale van het derde niveau, maar de finale ging tussen Gilbert van Eijk en Johan Witte. Het was uiteindelijk Johan die voor de derde keer ooit een finale won bij de Poel's Eye. In het vierde niveau bereikten Henny Taal en Dylan van Galen knap de halve finale. De finale ging echter tussen de (achter)buren Maarten van Amsterdam en Mike Miltenburg. Deze 'titanenstrijd' werd uiteindelijk gewonnen door Mike. Het was zijn tweede overwinning dit seizoen en de vijfde ooit. Verder had Ronald Baars met een prachtige finish van 158 de hoogste uitgooi van de avond, en won Erik Jan de tot een recordhoogte gestegen pot van de Mystery Out. Morgen, vrijdag 25 januari, is de volgende speelavond. Hopelijk zijn er weer nieuwe gezichten. Elke darter kan namelijk zonder opgave vooraf meedoen, de Poel's Eye is laagdrempelig en geschikt voor alle niveaus. Man en vrouw, jong en oud, iedereen speelt door elkaar, maar dankzij het vier niveau systeem komt iedereen op zijn eigen niveau terecht. Het motto van de Poel's Eye is dan ook; zoveel als mogelijk darten, op zoveel als mogelijk het eigen niveau. De avonden in het Dorpshuis zijn dartstoernooitjes op zich. De inschrijving sluit om 20.00 uur, deelname kost 4 euro en de minimum leeftijd is 15 jaar. Op de website www.poelseye.nl is nog meer informatie te vinden.

Finalist tweede niveau Patrick (links) naast winnaar derde niveau Johan.

Drie paren op één bij bridgeclub Onder Ons

Aalsmeer - Het was bij Bridgeclub Onder Ons de derde sessie, dus ook voor de derde keer de avond van de waarheid: promoveren of degraderen. Nu stond er toch al veel vast en daar kwam dan ook weinig verandering in. Er werden veel verschillende contracten gespeeld met soms verrassende scores.
Uitslag in de A-lijn: 1e Trees de Jong en Martin van der Laarse met 65.42%, 2e Jaap en Henk Noordhoek met 60.42 en 3e Alie van Verseveld en Til Eveleens met 59.17%. In de B-lijn: 1e Hennie Jooren en Nico Tas met 65.97% (de hoogste score van de avond), 2e Dirma en Toon Koningen met 59.03% en 3e Lia Huiskes en Sima Visser met 55.21%. In de C-lijn deed zich iets zeer opmerkelijks voor. Drie paren eindigden op de eerste plaats met 62.92%. Dat waren Corry Olsthoorn en Heleen de Jong, Ans van Wees en Gerrit van Luling en Annie Visser en Jassy Klicks.

Voetbalmeiden RKDES eerste Derbykampioen

Kudelstaart - De meiden van RKDES streden eerder deze maand bij Legmeervogels in Uithoorn mee in het eerste Meiden Derbytoernooi tegen de teams van FC Aalsmeer, Legmeervogels en RODA '23. In totaal traden 24 teams aan in de strijd in deze allereerste editie van de Meiden Derbybokaal.
De weergoden gaven deze zaterdag niet alleen koud, maar vooral ook nat weer. Dat mocht de pret en het enthousiasme van alle meiden niet drukken en binnen in de kantine konden ze opwarmen met overheerlijke warme chocomel. Veel ouders, familie en kennissen trotseerden het koude weer om de RKDES meiden aan te moedigen
In de Derby was er in elke leeftijdscategorie voor ieder team een trofee te verdienen. In de ochtend werd er gestart met de jongste meiden. In de categorie onder de 11 speelden twee RKDES teams mee, MO11-1 en MO11-2. Ze speelden een paar mooie wedstrijden. In deze leeftijdscategorie trok MO11-1 uiteindelijk de eerste plek naar zich toe en mocht een mooie trofee in ontvangst nemen. Om 11.00 uur startten de wedstrijden van de teams MO13 tot en met MO17.
Legmeervogels wist bij de MO13 de poulewinst naar zich toe te trekken. De MO13-1 van RKDES heeft zich goed geweerd en maakte een goede kans. FC Aalsmeer won in de poule van MO15. RKDES MO15-2 speelde in deze poule ook goed en er werd volop genoten. De MO17 van RKDES, die onlangs wederom najaarskampioen is geworden, liet ook in deze Derby zien dat ze de allersterksten was en won zeer verdiend de trofee.
Een Derby is geen derby als er niet uiteindelijk een clubwinnaar uitkomt. Na enig rekenwerk bleek RKDES de trotse winnaar en mag zich voor deze allereerste Derby een jaar lang de Derbykampioen noemen. Dit mooie moment met de stralende meiden van RKDES werd natuurlijk door de camera vastgelegd.
Door de goede prestaties van alle RKDES-meiden teams tezamen is een fantastische resultaat neergezet. RKDES is supertrots!

Handbal BeNe League

Winst Greenpark Heren op Initia Hasselt

Aalsmeer - Na een korte vakantiestop is de BeNe League voor de handbalteams uit Nederland en België zaterdag 19 januari weer van start gegaan.
Heren 1 van Greenpark Aalsmeer kreeg Initia Hasselt op bezoek in De Bloemhof. De Belgische ploeg was een maatje te klein voor het Aalsmeerse kampioensteam. De rust werd ingegaan met 18-10 voor Aalsmeer. Ook in de tweede helft lukte het Initia Hasselt niet om in de buurt van Greenpark te komen. Er werd wel over en weer gescoord, zestien keer door Hasselt en zeventien maal door Aalsmeer. Eindstand: 35-26 voor Aalsmeer. Hasselt dus met een flinke nederlaag terug naar België. De meeste doelpunten voor Aalsmeer zijn gemaakt door Samir (8), gevolgd door Nils (5), Robin, Remco en Quinten (elk 4), Vaidas en Erik (elk 3), Rob (2) en marwin en Tim (elk 1).

Zaterdag uitwedstrijd
Zaterdag 26 januari wacht de Greenpark Aalsmeer heren de uitwedstrijd tegen Bocholt (vanaf 20.15 uur) en op zaterdag 2 februari is de eerstvolgende thuiswedstrijd in De Bloemhof. Tegenstander voor Aalsmeer is dan Hurry-Up. Deze wedstrijd begint om 19.30 uur.
Foto: www.kicksfotos.nl

Iedere dinsdag speelavond

Winst voor darters Kees en Gilbert in Middelpunt

Aalsmeer - Dinsdagavond 8 januari was er buiten storm en regen. Het was dus goed toeven in het gezellige buurthuis 't Middelpunt. De darters mochten zelfs een nieuwkomer welkom heten: Patrick. Hij had zijn draai snel gevonden en speelde een leuk potje darts mee. Kees de Lange wist deze avond ongeslagen te blijven en was de zeer terechte winnaar. Vincent Beukman gooide ook goeie pijlen, gooide een leg uit met de bull-score en werd uiteindelijk knap tweede. Henk van der Stroom gooide tussendoor een fraaie 105-score en Ben van Dam wist met 2 pijlen 65 uit te gooien. Op dinsdag 15 januari kwam Gilbert van Eijk de dartploeg versterken en hoe: hij won al zijn partijen en werd de beste van de avond. Kees de Lange bleek de best of 5 wedstrijden goed vol te kunnen houden en eindigde ditmaal op de tweede plaats. Hans Dolk bleek net iets te sterk voor Henk van der Stroom, respectievelijk plaats drie en vier voor deze spelers. Er is nog volop ruimte voor nieuwe dartliefhebbers. Vanaf 16 jaar is iedereen welkom om te komen kijken en spelen. Een setje pijlen kan desnoods geleend worden. De entree is 2,50 euro per (dinsdag)avond. Aanvang 20.00 uur in het Middelpunt in de Wilhelminastraat.

Atletiek AV Aalsmeer

Sterk optreden Nienke en Corné in Kerkrade

Aalsmeer - Op zondag 20 januari vond de 55ste editie van de Abdijcross in Kerkrade plaats. De Abdijcross is de vierde wedstrijd uit het nationale crosscircuit. Voor Corné Timmer en Nienke van Dok betekent het circuit een constante krachtmeeting met de nationale en internationale top op de middellange afstand.
B-juniore Nienke toont gedurende het seizoen een groeiende vorm. Op het loodzware heuvelachtige parcours over 3350 meter op het terrein van Abdij Rolduc liet ze zien dat ze met haar achtste plaats als Nederlandse de aansluiting heeft gevonden met de top. Voor senior Corné Timmer stond er eveneens een loodzware klus te klaren tussen een groot aantal internationale en nationale toppers. In een wederom goed opgebouwde race, waarbij in de eerste fase naar het juiste tempo werd gezocht, liep Corné gedurende de wedstrijd vanuit het midden van het veld sterk naar voren wat hem voor de eerste keer in het nationale crosscircuit een top 10 klassering op leverde. Nienke en Corné verschijnen volgende week opnieuw aan de start voor de vijfde wedstrijd van het crosscircuit in Breda.

Indoor in Apeldoorn
Gelijktijdig aan de cross in Kerkrade was ook een aantal AVA-junioren actief bij indoorwedstrijden in Apeldoorn.
Eerstejaars C-juniore Gwen Alewijnse liepeen ijzersterke 1500 meter. Zij finishte in 5:14,15 minuten. Colin Alewijnse verbrak een oud clubrecord bij het hoogspringen bij de D-junioren met 1.30 meter en liep een goede 3:20,24 op de 1000 meter.
Jongste broer Justin liep een persoonlijk record op de 1000 meter in 3:37,71. Hij is eerstejaars D-junior.
Foto's: Erik Witpeerd

Corné Timmer met startnr 33.

Nienke van Dok met startnr 253.

Biljartvereniging Aalsmeer

Hoge moyennes voor Wim en Teun van het C1 Team

Aalsmeer - Tijdens de thuiswedstrijd van het C1 Team van Biljartvereniging Aalsmeer was VBS uit Oegstgeest de tegenstander. Twaalf punten liet Wim Besselse noteren. De eerste speler wist in negen beurten zijn 162 caramboles te maken met een moyenne van 18.00 en een hoogste serie van 61. Tegenstander George Kenter was niet opgewassen tegen het geweld van Besselse en moest met 63 caramboles van de te maken 162 genoegen nemen. Teun van Leeuwen deed wat van hem verwacht werd tegen Gerben de Jong, een geduchte tegenstander. In tien beurten zette Teun zijn 135 caramboles met een moyenne van 13.50 op papier en een hoogste serie 39. Rob ten Brink kon niet achter blijven en in 20 beurten en een serie van 21 tegen Flip Louwrier waren de maximale aantal van 36 punten binnen en klimt het C1 Team naar de tweede plaats. Uitslag: Aalsmeer 36 en VBS 18 punten.

Een zware nederlaag moest het team van Jan Plasmeijer incasseren. Wim Berghoef had het zwaar tegen Corné Vaartjes. In 16 beurten was het gebeurd met de aspiratie van Wim. Ook Joop Houtman kon zijn partij niet om zetten in winst tegen Alphons ledoux en moest met 7 punten genoegen nemen. Teamleider Jan Plasmeijer wist zijn partij wel in winst om te zetten, maar had daar veel beurten voor nodig. Uitslag: Aalsmeer 22 en Westerhaven 33 punten.

Dagcompetitie
In de dagcompetitie wist Jacco v/d Laarse, als enige van het A-Team, in de uitwedstrijd tegen Roac 12 punten binnen te halen tegen Jan Turk. Zijn teamgenoten Jaap, Flip en Wijnand konden geen overwinning bijschrijven en moesten de punten in Rijpwetering laten. Uitslag: Roac 43 en Aalsmeer 27 punten.
Aalsmeer C wachtte de uitwedstrijd tegen Jacobswoude in Woubrugge. Wil Piet eerste en Harry Batenburg tweede speler wisten hun wedstrijden niet in winst om zetten. Spelers Martin en Henk moesten de eer redden door beide 12 punten te laten noteren om de schamele winst (1 punt) naar Aalsmeer te halen. Uitslag: Jacobswoude 37 en Aalsmeer 38 punten.
Het Verschil was te groot tussen eerste speler van het B-Team, Arnold Heuzen met 70 caramboles, en zijn tegenstander met 45 caramboles. Dit leidde tot verlies voor Arnold. Wim Berghoef deed het beter dan eerder deze week en wist nu 12 punten te scoren. Ook Fred Pol deed zijn best en won. Wim Nederstigt behaalde voor zijn team 7 punten. Uitslag: Jacobswoude 34 en Aalsmeer 38 punten.
Piet Maarsen

Waterpolocompetitie

Geen winst voor Heren 1 Oceanus op De Linge

Aalsmeer - Afgelopen weekend was er weer een vol waterpoloprogramma. In zwembad De Waterlelie speelde Heren 1 tegen de nummer twee in de competitie, De Linge/PCG uit Leerdam. Oceanus opende de score door Yoeri Berk. De eerste periode liep gelijk op. De Linge had een aantal uitstekende afstandschutters in het team, die goed gebruik maakten van de ruimte die de zoneverdediging van Oceanus bood. Bij Oceanus was Kevin Melman in het begin goed op dreef en hij wist ook twee keer te scoren. Stand na de eerste periode was 4-3 voor De Linge. In de tweede periode nam De Linge verder afstand door een aantal uitsluitingen en wederom een aantal prima schoten van afstand. Bij Oceanus wist alleen Ronald Donker door een mooie individuele actie tot scoren te komen. Stand na twee periodes: 4-7. In de tweede helft van de wedstrijd konden de heren het tij helaas niet meer keren en met verzorgd spel wist De Linge verder uit te lopen naar een eindstand van 14-6. Voor Oceanus vonden Yves-Maurice Vork en Davide Facchetti nog het doel. Aanstaande zaterdag 26 januari volgt een zo mogelijk nog zwaardere tegenstander, want de heren moeten op bezoek bij BZ&PC in Bodegraven.

Eenvoudige winst Dames
Dames 1 had een heel andere wedstrijd. De dames staan zelf tweede en moesten op bezoek bij De Snippen in Amstelveen, die laatste staat in de competitie. Het werd dan ook een eenvoudige avond voor de dames. Na twee periodes stonden de dames al met 9-2 voor en het scorende tempo werd volgehouden waardoor er uiteindelijk met 17-2 werd gewonnen. Door deze overwinning doen de dames nog volop mee voor het kampioenschap. Voor Oceanus scoorden: Wyke Nieuwenhuizen (4x), Fabienne Vork en Noortje van der Meer (beide 3x), Sofie van der Ven en Sabina Terlouw (beide 2x), Noella Hond, Suzanne Weijers en Niké van Duijkeren (allen 1x).

Overige uitslagen:
Heren 2 – ZPCH 2: 8-8
Heren 3 – ZPCH 3: 11-2
Aquafit 1 - Dames 2: 6-5
De Snippen 2 – Heren 4: 11-10
ZPCH/Oceanus/De Amstel MO17 – ZC Zeist: 17-3
ZPCH/Oceanus JO15 – De Ham: 7-2

Scholentoernooi waterpolo
Aanstaande zaterdag 26 januari wordt in De Waterlelie weer het scholentoernooi georganiseerd. Verschillende scholen zullen hierbij strijden om de titel Beste Schoolwaterpoloteam van Aalsmeer. Natuurlijk zijn belangstellenden van harte uitgenodigd om de teams aan te komen moedigen! Het toernooi is van 15.00 tot 18.00 uur.

IJsmeesters houden de moed erin

Aanleg schaatsbaan gelukt: Twee dagen schaatsplezier!

Kudelstaart - De rayonhoofden van Kudelstaart zijn zaterdag 19 januari in de middag bijeen gekomen en hebben de weermodellen bekeken. De vorst blijft nog even aanhouden, het gaat zelfs harder vriezen! Naar aanleiding van deze gegevens is besloten om weer te gaan proberen een ijsbaan te maken op de skeelerbaan aan de Wim Kandreef. De eerste lagen zijn gelijk op de baan gespoten en zondag zag het er al heel 'gladjes' uit! Maar, zou het koud genoeg blijven en gaat het net als vorig jaar lukken?
En ja, hoor. Maandag zijn de eerste baantjes geschaatst op de ijsbaan onder een prachtig zonnetje. De 'warme bol' was ook de reden dat aan het begin van de middag het besluit werd genomen om de ijsbaan weer tijdelijk te sluiten voor onderhoud en behoud.
De ijsmeesters hebben maandagavond opnieuw beraad gehouden en besloten om in de nacht van maandag op dinsdag nog een poging te wagen om de ijsbaan te prepareren en deze dan dinsdag in de ochtend opnieuw te kunnen openen voor schaatsliefhebbers. De ijsmeesters hebben met succes de moed erin gehouden. Dinsdag kon voor de tweede dag op rij geschaatst worden op de baan aan de Wim Kandreef. Om 9.00 uur ging de baan open gegaan, maar voor hoe lang is afhankelijk van de temperatuur en de hoeveelheid sneeuw die in de ochtend begon te vallen.
Meer informatie over de schaatsbaan, de openingstijden en eventuele activiteiten is te vinden op de website van Schaatstrainingsgroep VZOD.
Foto: www.kicksfotos.nl

Keez-avond in het Dorpshuis

Kudelstaart - Na afloop van de Keez-avond welke tijdens de Feestweek Kudelstaart in 2017 en in 2018 werden georganiseerd, kwam de vraag of dit soort avonden niet vaker georganiseerd kon worden. Het is dan eindelijk zover. Vanavond, donderdag 24 januari, staat Keezen weer op het programma! Voor een ieder die het spel kent: Geef je op. Voor een ieder die het niet kent: Een heel erg leuk spel met zowel elementen van Mens Erger Je Niet en van het aloude Pesten. Een combinatie van bordspel en kaartspel. Ook voor hen die het nog niet kennen: Geef je op! Inloop is vanaf 19.30 uur in het Dorpshuis. Aanvang 20.00 uur. Deelname per persoon is 5 euro en dit bedrag is inclusief een kop koffie of thee bij binnenkomst en nog een consumptie voor tussendoor. Opgeven is wel gewenst en kan per e-mail naar: keezeninkudelstaart@gmail.com of bel naar het Dorpshuis: 0297-326289.

Cor Franck en Cock Tukker, derde plaats in de A-klasse.
Tim van Tiem met foto van vader Leo van Tiem, die eerder weg moest en niet bij de prijsuitreiking kon zijn.

3 Persoonlijke records bij Sjoelclub Aalsmeer

Aalsmeer - Iedereen die meegedaan had aan de selectiewedstrijden was blij dat er weer op de eigen vertrouwde bakken gesjoeld kon worden afgelopen donderdag 17 januari. Dit resulteerde in drie persoonlijke records. Tim van Tiem kwam tot 1441, Wim van der Geest gooide 1132 en Mahjan Yari haalde 1059 punten.
In de hoofdklasse ging de hoogste eer naar Tim van Tiem, gevolgd door Petra Houweling en Patrick Haring. In de A-klasse werd Mariëlle van der Vlugt eerste, Marry Verhoeven tweede en Karin Dijkstra derde. In de B-klasse was Thijs Brozius onverslaanbaar, gevolgd door Kees Verbruggen en Wijnand Springin'tVeld. De C-klasse is gewonnen door Wim van der Geest, op twee Mirjam van den Berg en plaats drie was voor Pieter de Liefde.

Koppeltoernooi
Zaterdag 19 januari werd het koppeltoernooi van Sjoelclub Lisse in Beinsdorp gehouden. In Dorpshuis het Eiland waren 44 koppels actief in 5 verschillende klassen. Maar liefst 20 deelnemers vertegenwoordigden Sjoelclub Aalsmeer en velen vielen ook in de prijzen. Was het niet in het sjoeltoernooi, dan wel in de loterij. A-Klasse: 1. Tim en Leo van Tiem met 119,30 gemiddeld; 2. Albert Geleijn en Tiny Amsing met117,03; 3. Cock Tukker en Cor Franck met 114,30; 4. Petra Houweling en Mary van Tiem met 110,33; 5. Karin Dijkstra en Kees Kuypers met 108,47; 8. Marry Verhoeven en Elisa Houweling met 105,47; 9. Joke Schagen en Marja Springint'Veld met 101,23.
B-Klasse: 3. Mirjam van den Berg en Hans van Leeuwen met 102,07 gemiddeld.
C-Klasse: 5. Wijnand Springin't-Veld en Marcel Oostrom met 97,37 gemiddeld; 6. Thijs en Marian Brozius met 94,83.
D-Klasse: 1. Sjaak Siebeling en Theo van Leijden met 97,33 gemiddeld
E-Klasse: 9. Wim van der Geest en Pieter de Liefde met 69,80 gemiddeld.
De volgende competitieavond is op donderdag 31 januari en begint om 20.00 uur in het Dorpshuis in Kudelstaart. Kijk voor meer uitslagen en informatie op: www.sjoelclub-aalsmeer.nl.

Verfrissend en onderhoudend

Voetbalquiz met Theo en Hein Leliveld bij FCA

Aalsmeer - Vrijdag 1 februari is het weer tijd voor de jaarlijkse voetbalquiz in de kantine van FC Aalsmeer. De quizavond, uitdagend voor de kenners en gezellig voor iedereen, wordt gepresenteerd door Theo en Hein Leliveld. Vader en zoon hebben inmiddels, na de eerste quiz in de regio bij het voormalige RKAV, een mooie reputatie opgebouwd wat betreft het op kunstige manier in elkaar draaien en presenteren van een voetbalquiz.
Verfrissend, onderhoudend en af en toe op grappige wijze worden de deelnemers door het Leliveld-duo onderworpen aan allerlei voetbalvragen die of ver terug in de tijd gaan of van recente aard zijn. Ook staat de gele/rode kaarten ronde weer op het programma. Al met al een avond vol leuke en leerzame momenten.
Elke liefhebber en iedereen die denkt alles te weten over de voetballerij kan op vrijdag 1 februari zijn/haar kennis testen in het clubgebouw van FC Aalsmeer aan de Beethovenlaan. Aanmelden per koppel kan op de avond zelf, maar bij voorkeur vooraf een mail sturen naar medeorganisator Joost Kooij via: joostkooy@hotmail.com. De kosten zijn 5 euro per koppel. De quiz start om 20.30 uur en iedereen is van harte welkom!

Feestelijk programma op 8 februari

IJsclub Aalsmeer Oost viert 90-jarig bestaan

Aalsmeer - Tijdens de strenge winter van 1928/1929 werd op 4 februari besloten om IJsclub Aalsmeer-Oost op te richten. Dit betekent dat de ijsclub dit jaar 90 jaar bestaat en daarom wil het bestuur alle leden uitnodigen voor een gezellige en feestelijke avond op vrijdag 8 februari. De avond begint met de jaarvergadering en aansluitend wordt een feestelijk programma gepresenteerd. De festiviteiten vinden plaats in The Beach aan de Oosteinderweg 247a. Om 19.00 uur gaat de zaal open en worden alle leden welkom geheten met ontvangst met koffie of thee met gebak. Om 20.00 uur start de jaarvergadering en om 20.45 uur begint het feestelijk programma. Tijdens het feestelijk programma kunnen er onder andere leuke prijzen gewonnen worden en is het mogelijk om herinneringen op te halen met oude foto's en films onder het genot van een hapje en een drankje.

Voor méér lokaal nieuws uit de regio!
ZIE ONZE SITE: MEERBODE.NL
Like us on Facebook

Kaartavond bij Ons Genoegen

Aalsmeer - Op dinsdag 29 januari organiseert Ons Genoegen weer een kaartavond in de grote zaal van het Hofplein, ingang van het Kloosterhof aan de Clematisstraat. Het kaarten begint om 19.30 uur, de zaal is open vanaf 19.00 uur voor koffie, thee en inschrijving à 3 euro per persoon. Zin een avondje klaverjassen en rummikuppen? Iedere kaartliefhebber is welkom en iedereen gaat met een prijsje naar huis. Tijdens de eerste speelavond in het nieuwe jaar is het klaverjassen gewonnen door Corry Durieux met 5313 punten, gevolgd door Ria v.d. Laan met 5117 punten en Gees Hulshegge met 5085 punten. De poedelprijs was dit keer voor Piet Kragtwijk met 3327 punten. Bij het Rummikuppen was Alie Hoving met 47 punten de beste. De poedelprijs ging hier naar Anke Nieuwkoop met 169 punten.

Koppelkaarten BV Hornmeer

Aalsmeer - Komende vrijdag 25 januari is er weer koppelkaarten bij buurtvereniging Hornmeer in het buurthuis aan de Dreef 1. Iedereen is van harte welkom. Ook kaarters die geen maat hebben, daar kan voor gezorgd worden. Aanvang is 20.00 uur, zaal open vanaf 19.30 uur voor koffie, thee en inschrijving. Het klaverjassen op 18 januari is gewonnen door Chris van Wijhe met 5317 punten, gevolgd door George Lemmerzaal met 5309 en Jan Meijer met 5308 punten. De poedelprijs was voor Paolo Molia met 3444 punten.

Kwartmarathon geslaagd
De kwartmarathon is gewonnen door Plony de Langen met 10.211 punten. Op twee Lenie met 9779 punten en Manfret de Grauw werd derde met 9496 punten. De poedelprijs was voor Jan Meijer met 8044 punten. De buurtvereniging kan terug kijken op een zeer geslaagde kwart marathon, die onder grote belangstelling werd afgewerkt, zonder wanklank.

Bingoavond bij De Rijsenvogel

Rijsenhout - Vogelvereniging De Rijsenvogel organiseert op zaterdag 26 januari weer een gezellige bingoavond. Deze vindt plaats in dorpshuis De Reede aan de Schouwstraat 14. Tijdens deze avond zullen er drie rondes bingo worden gespeeld en tussendoor wordt een grote loterij gehouden. Ook zullen de door leden gewonnen prijzen uitgedeeld worden die zij behaald hebben op de tentoonstelling van afgelopen jaar. De bingoavond begint om 20.30 uur, de zaal is open vanaf 19.30 uur. Iedereen is van harte welkom. De toegang is gratis.

Winterdrive De Kleine Poel

Bovenkerk - Vrijdag 25 januari organiseert IJsclub De Kleine Poel in het Noorddamcentrum in Bovenkerk een kaartavond. Er kan deze avond geklaverjast en bij voldoende belangstelling gebokst worden. De zaal van het Noorddamcentrum gaat om 19.45 uur open. Om 20.00 uur begint het kaarten. De avond wordt besloten met een verloting.

Kaartmiddag voor ouderen

Kudelstaart - Iedere donderdag wordt er van 13.30 tot 16.30 uur gekaart in het Dorpshuis door een groep ouderen. Klaverjassen en jokeren staan op het programma en nieuwe kaarters worden hartelijk welkom geheten. Tijdens de vorige kaartmiddag bleek Ria Bouwmeester de beste jokeraar met 453 punten en bij het klaverjassen was Piet Buskermolen veruit de beste met 5307 punten. De poedelprijs is uitgereikt aan Alie van Weerdenburg met 3955 punten. Voor inlichtingen kan contact opgenomen worden met mevrouw R. Pothuizen via 0297-340776.

Jacques wint bij OVAK-soos

Aalsmeer - De volgende soosmiddag van de OVAK is op woensdag 30 januarivanaf 14.00 uur in het Parochiehuis aan de Gerberastraat. Het kaarten op 16 januari is gewonnen door Jacques Bleeker met 5239 punten, gevolgd door Nel Ton met 5116 punten, Rudolf Heuser met 5084 punten en Riet Hoekman en Riet Meijer met elk 5073 punten.

Kaartavond bij Allen Weerbaar

Aalsmeer - Op maandag 28 januari houdt Allen Weerbaar weer een kaartavond in het Middelpunt in de Wilhelminastraat. De deur staat uitnodigend open vanaf 19.30 uur, voor inschrijving en eventueel een kopje koffie of thee. Het kaarten begint om 20.00 uur en de inleg is voor iedere deelnemer 1,50 euro. Iedereen is welkom. De winnaars van de gezellige kaartavond op 14 januari zijn: Eerste plaats Jan Treur met 5437 punten, tweede Tiny Buwalda met 5358 punten en zij mocht ook de marsenprijs mee naar huis nemen. Derde werd Paul Könst met 5320 punten, vierde Henk van der Stroom met 5309 punten en vijfde Gradus van Vuren met 5253 punten. Het puntenaantal lag dicht bij elkaar dat maakte de spanning nog groter. De poedelprijs ging naar Jan de Nooij. Bij het jokeren was Leny Schuit de beste en laatste werd Jopie de Vries.

Dit weekend in Thialf Heerenveen

Roza en Wiebe op NK Schaatsen Allround

Wiebe tijdens de zaterdag verreden trainingswedstrijd in Thialf.
Foto: Arthur Stassen

Aalsmeer - Roza Blokker en Wiebe Stassen, beiden woonachtig in Aalsmeer, zullen aanstaande zaterdag 26 en zondag 27 januari meedoen met de Nederlandse Schaatskampioenschappen Allround voor senioren. De wedstrijd wordt verreden in een uitverkocht Thialf in Heerenveen en zal grotendeels live op de televisie worden uitgezonden of via nos.nl te volgen zijn. Dat moet wel een onvergetelijke ervaring voor beide schaatsers worden met hopelijk ook mooie resultaten. Succes Roza en Wiebe!

DEEN

• SUPERMARKTEN •

ACTIES ZIJN GELDIG VAN DONDERDAG 24 JANUARI T/M ZONDAG 27 JANUARI 2019

Prijs-, druk- en zetfouten voorbehouden.

WEEKEND GENIETERS

DO VR ZA ZO

DEEN shoarma
800 gram

DEEN knoflooksaus
bakje 160 gram €1,35

DEEN shoarmabroodjes
pak 4 stuks
€0,75

800 gram

~~6.00~~
4.00

Actieprijs per kilo 5.00

Reserve Naturelle Prestige biologische wijn
Merlot-Syrah of
Viognier-Chardonnay
2 flessen à 75 cl.

OP = OP

Bio

2 voor
~~16.00~~
10.00

Actieprijs per liter 6.67

Handsinaasappelen
net 2 kilo

ACT!E
1.75

Actieprijs per kilo 0.88

DEEN focaccia
paprika-olijf of
kruidenboter-mozzarella
per stuk

OM THUIS AF TE BAKKEN

ACT!E
~~1.80~~
1.00

DEEN ovenschotel Italiaanse kipfilet
schaal 400 gram

ACT!E
~~4.50~~
3.75

Actieprijs per kilo 9.38

Heineken pils blik 50 cl.
6-pack
~~6.80~~

NIX18

6-pack
4.50

Actieprijs per liter 1.50

DEEN mokka- of slagroomschnitt
per stuk

ACT!E
~~5.25~~
3.50

Ben & Jerry's ijs
alle soorten
pot 500 ml.

ACT!E
~~5.10 - 5.90~~
3.75

Actieprijs per liter 7.50

Chocomel drinkpakjes
alle soorten
6-pack

6-pack
~~2.30 - 2.40~~
1.50

DEEN Aalsmeer is op zondag geopend van 12.00 tot 18.00 uur

DEEN Aalsmeer: Molenpad 19